

1. 起動方法

ダウンロードしたファイルを解凍します。

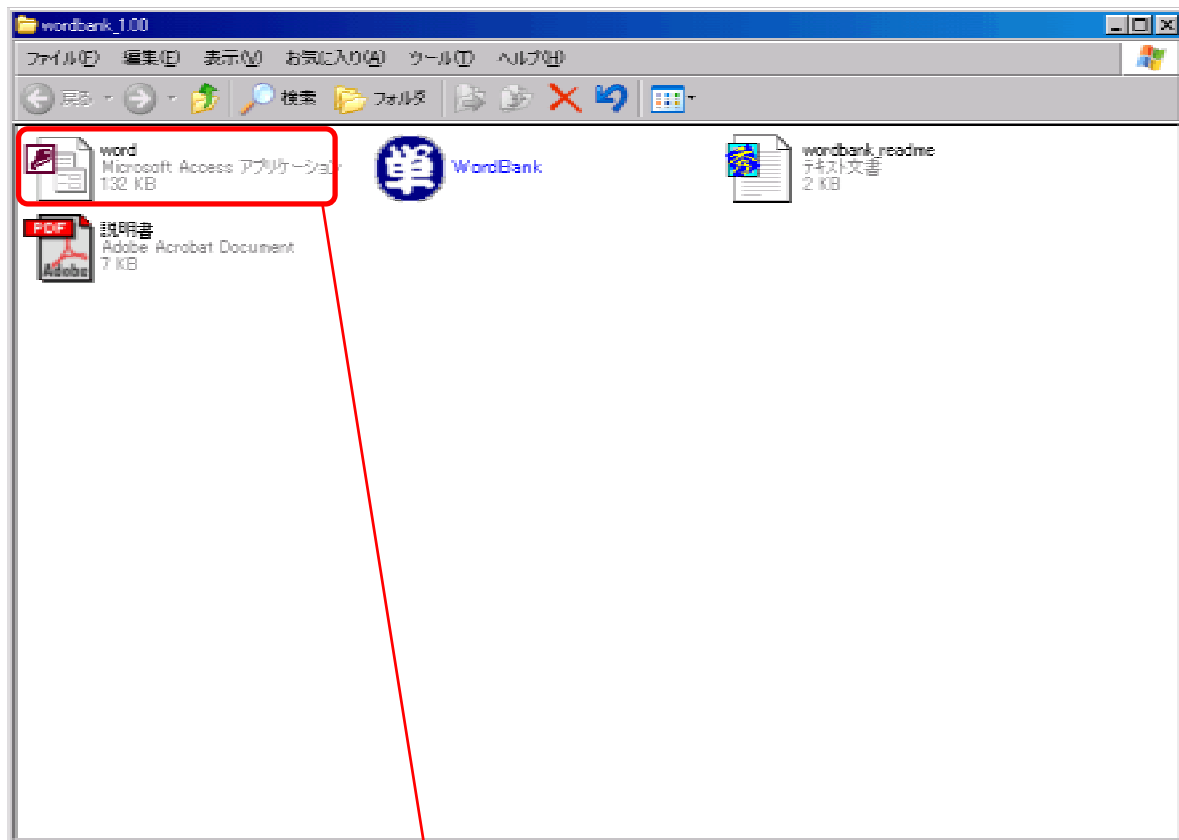

上記のword.mdbをローカルディスクcの直下に移動します。

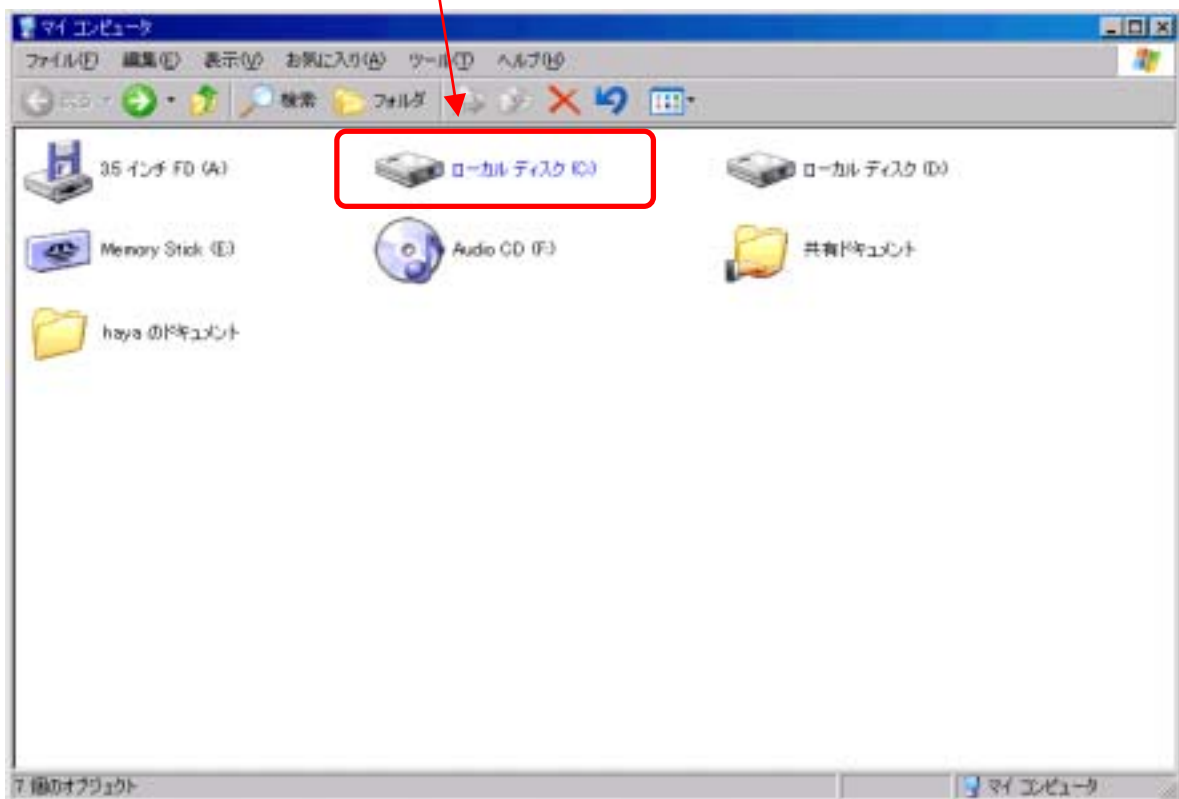

WordBankをダブルクリックしてアプリケーションを開きます。

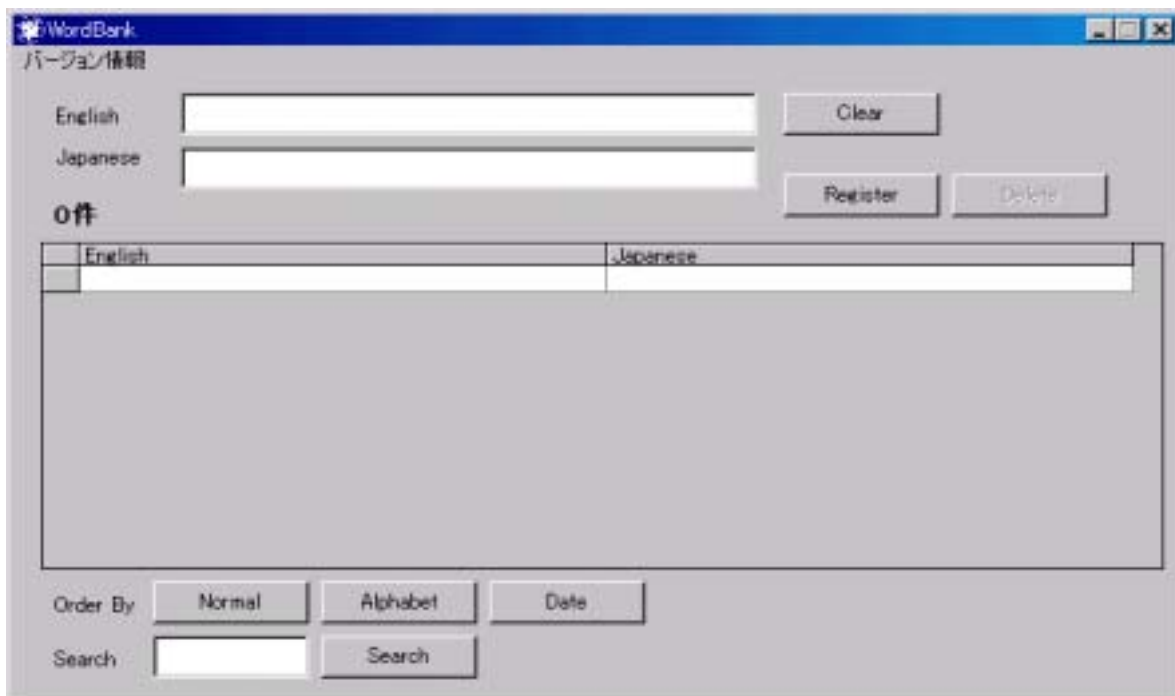
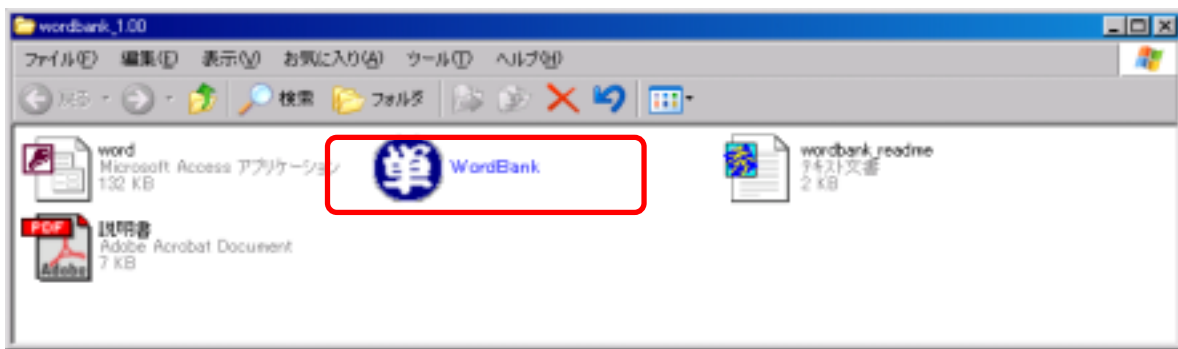

2. 単語登録

矢印のところに英語と日本語を入力してRegisterボタンを押します。

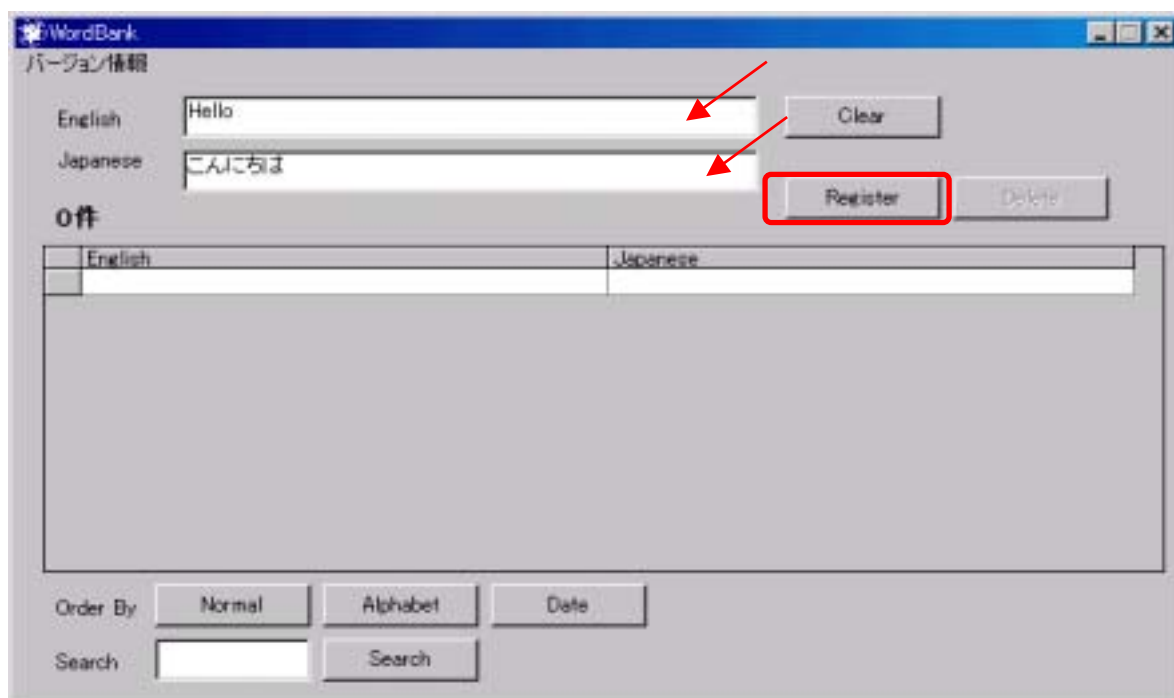

メッセージボックスが表示されます。

登録されました。

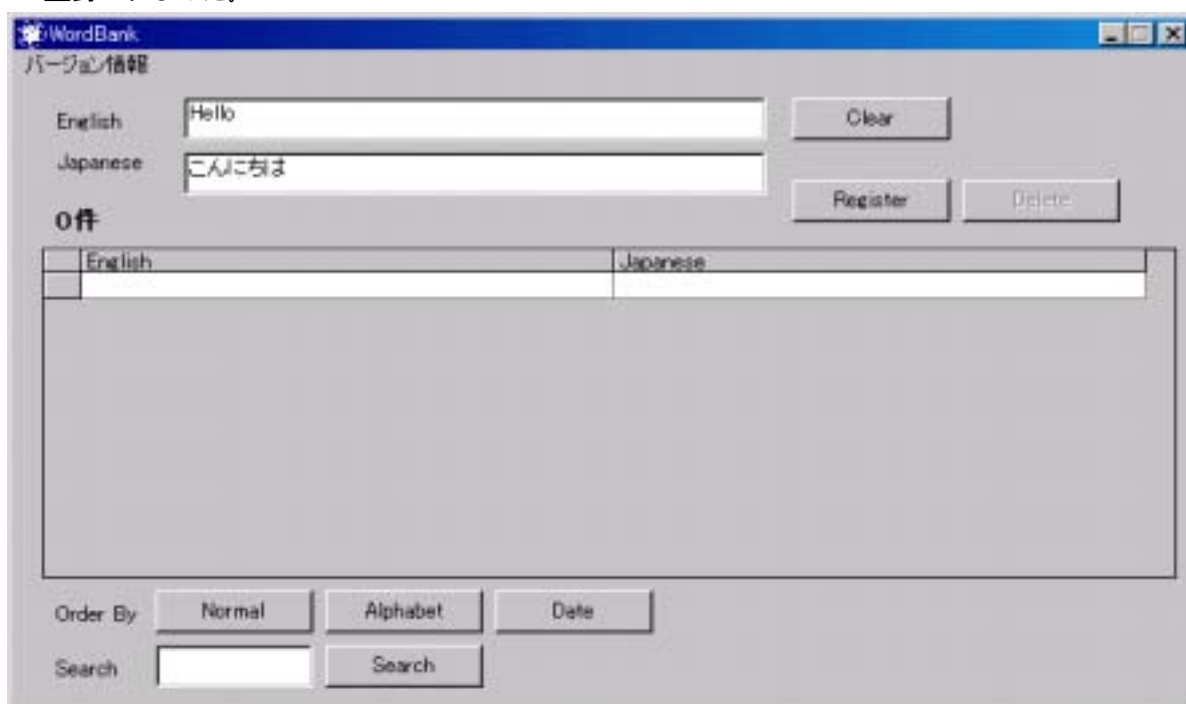

3. 単語削除

削除したい単語の行を選択します。

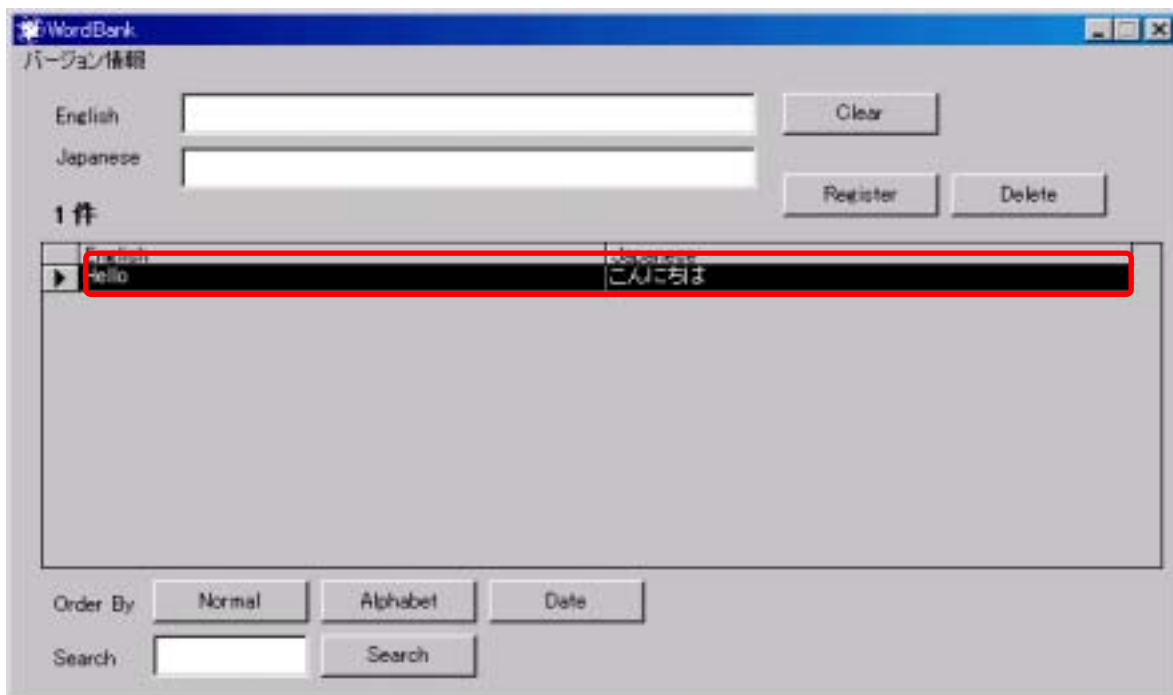

Deleteボタンを押します。

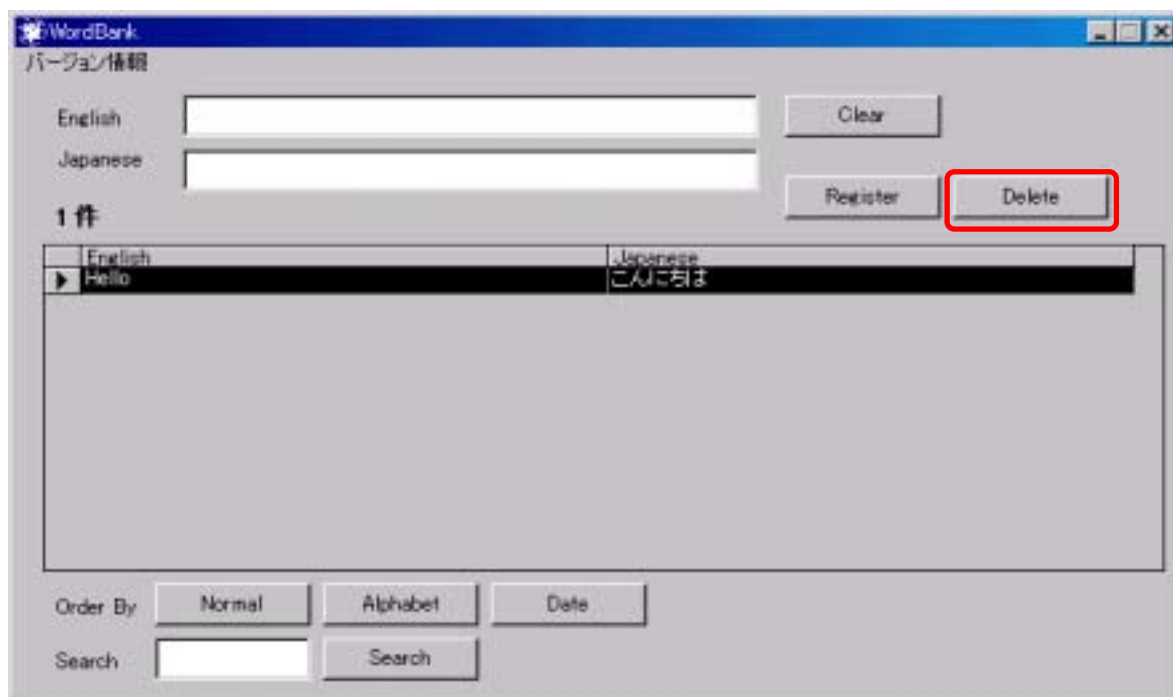

メッセージボックスが表示されるので「はい」を押します。

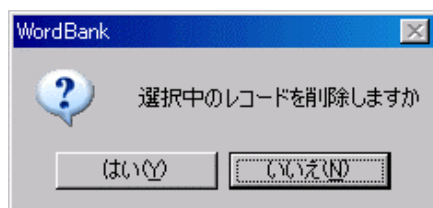

削除されました。

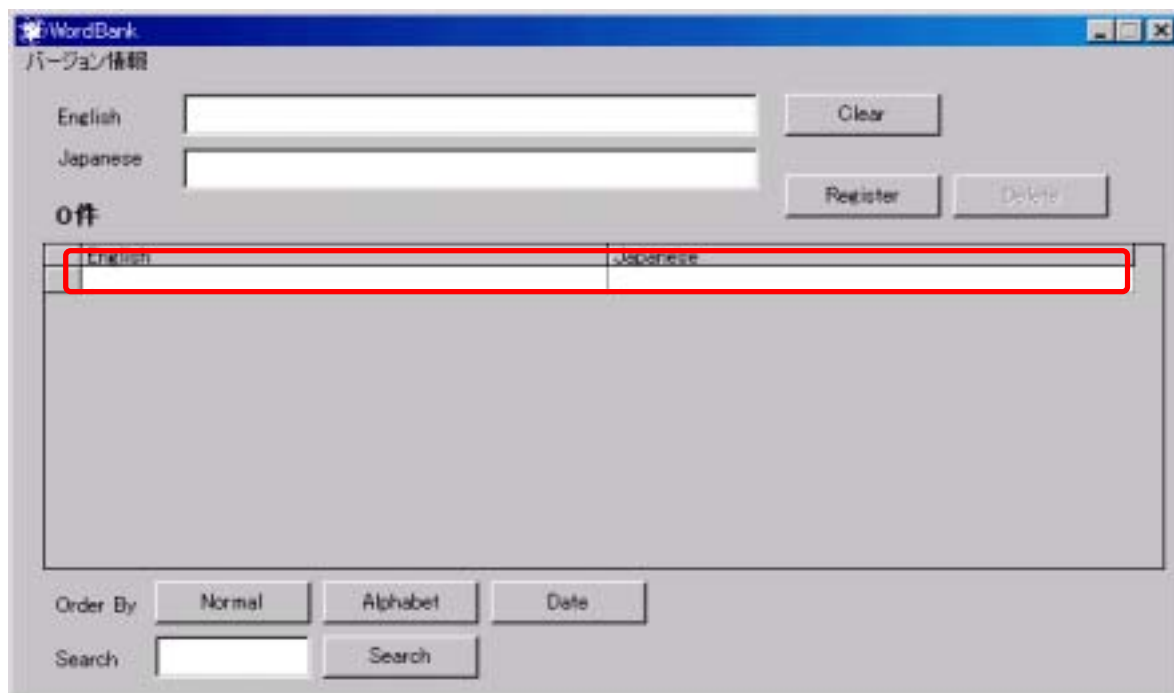

4.並び替え

Normalボタンを押すと単語を日付順に並び替えます。(最新が上)

English	Japanese
morning	朝
enter	入る
Hello	こんにちは

At the bottom, there's an 'Order By' section with three buttons: 'Normal' (highlighted with a red box), 'Alphabet', and 'Date'. Below this is a 'Search' input field and a 'Search' button.

Dateボタンを押すと登録した日付、時間が表示されます。

UpDay	English	Japanese
2004/09/09 21:13:14	morning	朝
2004/09/09 21:12:37	enter	入る
2004/09/09 21:11:49	Hello	こんにちは

The 'Normal' button is no longer highlighted. The 'Search' input field and button remain at the bottom.

Alphabetボタンを押すと英語のアルファベット順に並び替えます。

English	Japanese
enter	入る
Hello	こんにちは
morning	朝

At the bottom, there's a section for 'Order By' with buttons for 'Normal', 'Alphabet', and 'Date'. The 'Alphabet' button is highlighted with a red rectangle. There's also a 'Search' section with an input field and a 'Search' button.

Dateボタンを押すと登録した日付、時間が表示されます。

UpDay	English	Japanese
2004/09/09 21:12:37	enter	入る
2004/09/09 21:11:49	Hello	こんにちは
2004/09/09 21:13:14	morning	朝

At the bottom, there's a section for 'Order By' with buttons for 'Normal', 'Alphabet', and 'Date'. The 'Date' button is highlighted with a red rectangle. There's also a 'Search' section with an input field and a 'Search' button.

5.検索

たくさんの単語が登録されています。

WordBank
バージョン情報

English Clear

Japanese Register Delete

14 件

English	Japanese
dislike	嫌い
zoo	動物園
fellow	やつ
document	文章
monkey	猿
station	駅
prefer	好む
mind	気にする
adder	蛇
dinner	夕食
void	無防にする

Order By Normal Alphabet Date

Search Search

検索したい単語をserchに入力して下さい。(単語の一部でも可)

WordBank
バージョン情報

English Clear

Japanese Register Delete

14 件

English	Japanese
dislike	嫌い
zoo	動物園
fellow	やつ
document	文章
monkey	猿
station	駅
prefer	好む
mind	気にする
adder	蛇
dinner	夕食
void	無防にする

Order By Normal Alphabet Date

Search Search

serchボタンを押して下さい。

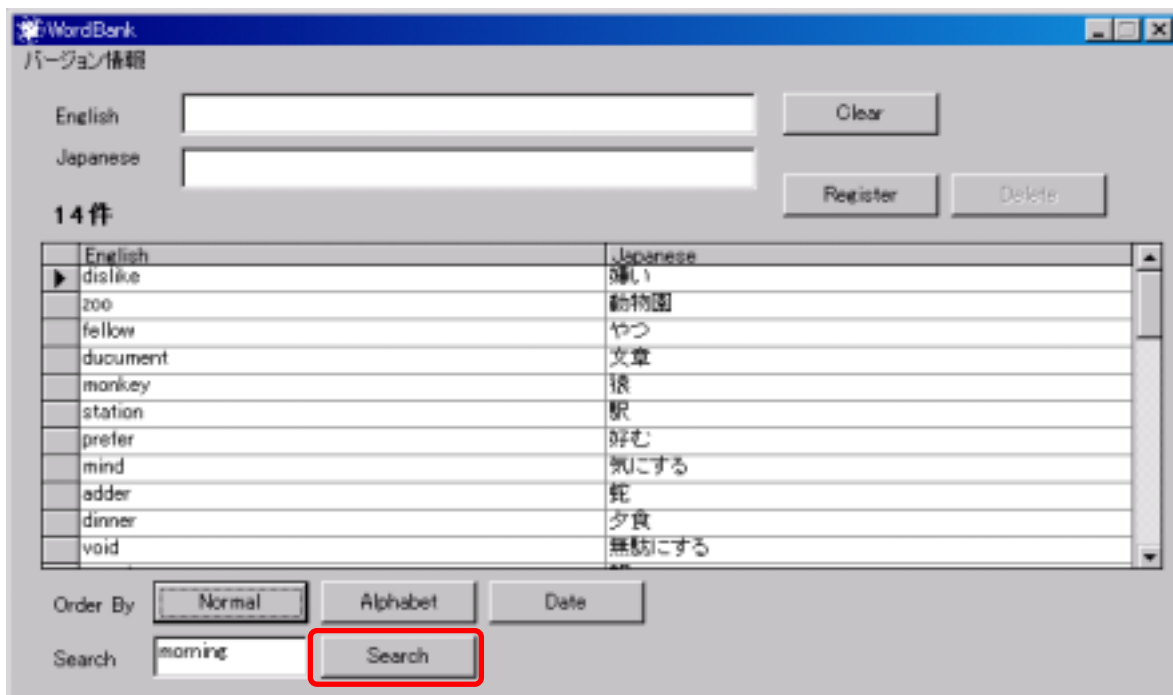

検索結果が表示されます。

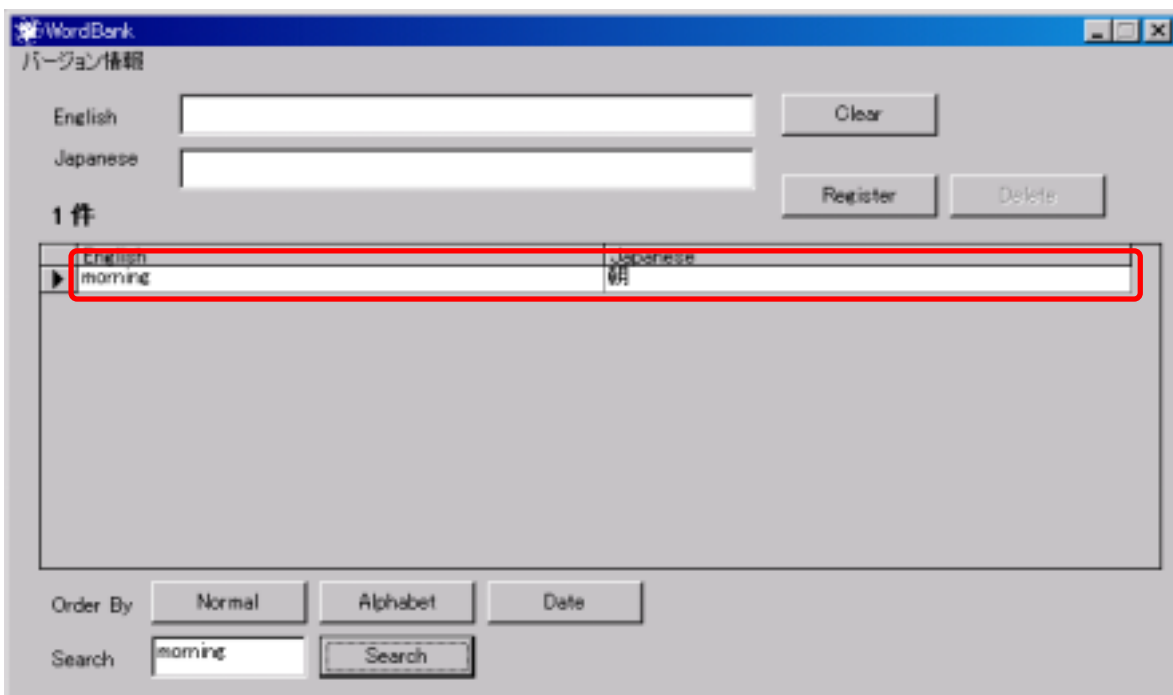

データがない場合はメッセージボックスが表示されます。

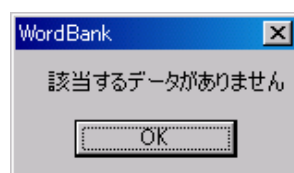

6.エラー処理

word.mdbをCドライブに入れていなかったり、ファイル名や項目名を変えるとエラーとなりアプリケーションは起動できません。

