

評価モードの登録

評価モードで登録する手順を示します。評価モードは 3 日間、5 M バイトの容量で制限されています。3 日過ぎるとログインできなくなり、サーバー上に登録されたファイルは削除されます。

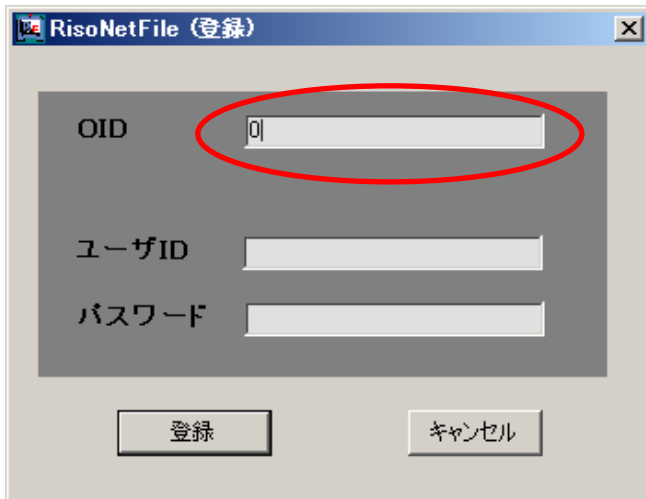

RisoNetFile (登録)

OID 0

ユーザID

パスワード

登録 キャンセル

評価モードの登録

OID に 0 を入れ Tab キーを押すと、端末はサーバーに問い合わせさせて新規の OID を得ます

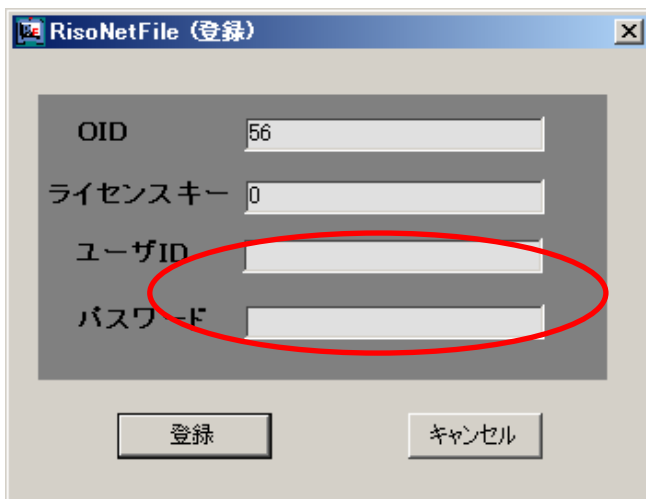

RisoNetFile (登録)

OID 56

ライセンスキー 0

ユーザID

パスワード

登録 キャンセル

ユーザ ID に英数字の名前、パスワードに 7 文字以上の英数字記号（その内記号 1 文字以上）のパスワードを入力します

例 risotaro#123

登録ボタンを押すと、端末情報登録のダイアログが表示されます

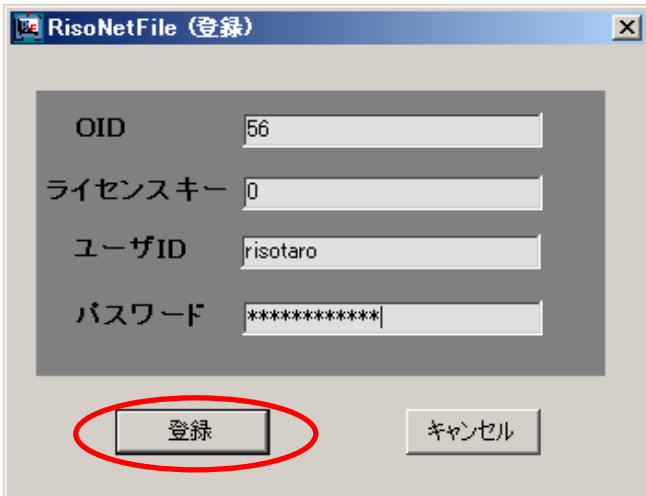

A screenshot of the 'RisoNetFile (登録)' (RisoNetFile Registration) dialog box. It contains four input fields: 'OID' with the value '56', 'ライセンスキー' (License Key) with the value '0', 'ユーザID' (User ID) with the value 'risotaro', and 'パスワード' (Password) with the value '*****'. At the bottom, there are two buttons: '登録' (Register) and 'キャンセル' (Cancel). The '登録' button is circled in red.

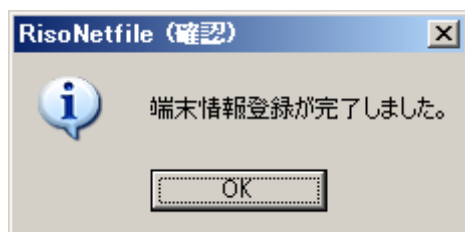

OK ボタンを押すとプログラムを終了します。端末を起動する場合はもう一度、RisoNetfile のアイコンをクリックします。

ログイン

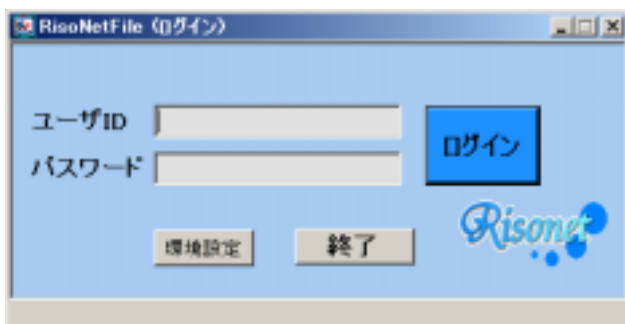

RisoNetFile ログイン画面のスクリーンショット。タイトルバーには「RisoNetFile (ログイン)」と表示されています。画面には「ユーザID」と「パスワード」の入力欄があり、その右側には大きな青い「ログイン」ボタンがあります。下部には「環境設定」と「終了」のボタンが並んでいます。右下には「Risonet」のロゴが配置されています。

RisoNetFile のアイコンをクリックして端末を起動すると、登録後はログインフォームが表示されます。登録時に入力したユーザ ID とパスワードを入力します。

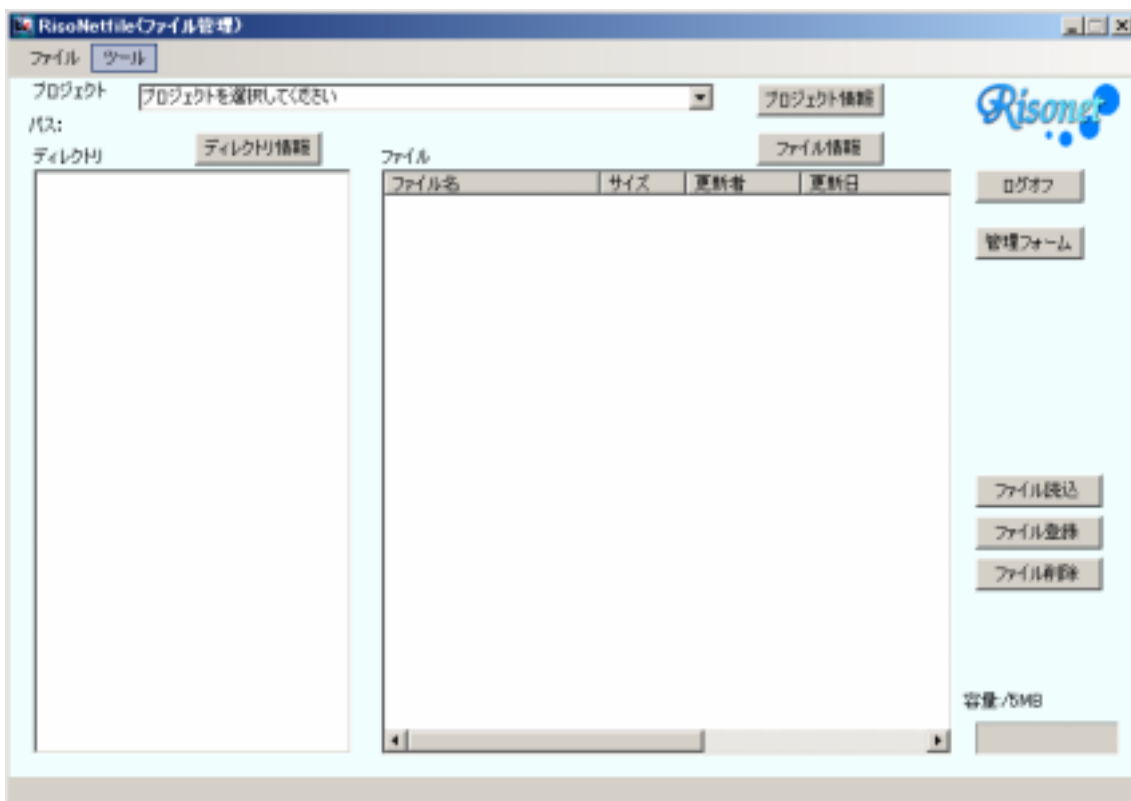

RisoNetFile ファイル管理画面のスクリーンショット。タイトルバーには「RisoNetFile (ファイル管理)」と表示されています。画面は「ファイル」と「ツール」のタブで構成されています。左側には「プロジェクト」のプルダウンメニューと「パス: ディレクトリ」の表示があります。中央には「ディレクトリ情報」のボタンと、ファイル一覧の表示領域があります。右側には「ファイル情報」のボタンと、ファイル操作のボタン（ログオフ、管理フォーム、ファイル検索、ファイル登録、ファイル削除）が並んでいます。右下には「容量/5MB」の表示があります。

ユーザ ID,パスワードが正しければファイル管理フォームが表示されます。

簡単モードとプロジェクトモード

RisoNetFile のユーザー・ファイルのリンク方法は簡単モードとプロジェクトモードの二つがあります。

簡単モード（ディレクトリとユーザーのリンク）

ディレクトリは構造的になっていますが、一つのディレクトリに対して一つまたは複数のファイルがリンクされています。同様に簡単モードは、ディレクトリに一人または複数のユーザーをリンクさせます。ファイル自体は、端末からのアップデートによりリンクされますが、ディレクトリとユーザーをリンクは設定により行います。ディレクトリにユーザーがリンクされていないければ、そのユーザーがログインしてもディレクトリは現れません。設定はプロジェクトモードと同様に管理ページ（WEB 画面）で行えますが、ファイル管理フォームで容易に設定することができます。

プロジェクトモード

簡単モードは、ディレクトリ内でユーザーを指定するだけの設定ですが、複数のユーザーでユーザー毎に見せるディレクトリ、見せないディレクトリを分けることができません。また大プロジェクトなどは毎回ユーザーをディレクトリにリンクしなければなりません。またプロジェクト（仕事）も複数になり簡単モードだけでは管理できなくなります。このためプロジェクトモードは、ユーザー グループ プロジェクトとリンクさせ、大きく複雑な組織に対応します。プロジェクトモードの設定は、管理ページ（WEB 画面）において設定します。

簡単モード

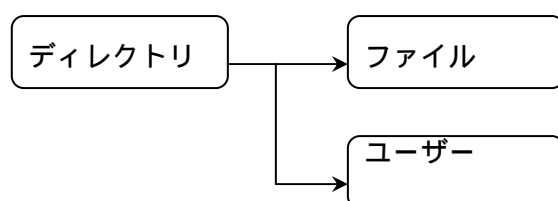

プロジェクトモード

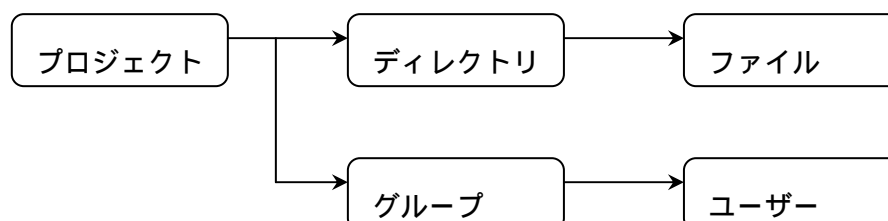

簡単モードの操作

簡単モードは、ファイル管理フォームだけで一連の操作ができるようになります。

ディレクトリの作成

ユーザーの作成

ディレクトリのユーザー参加

ディレクトリの登録

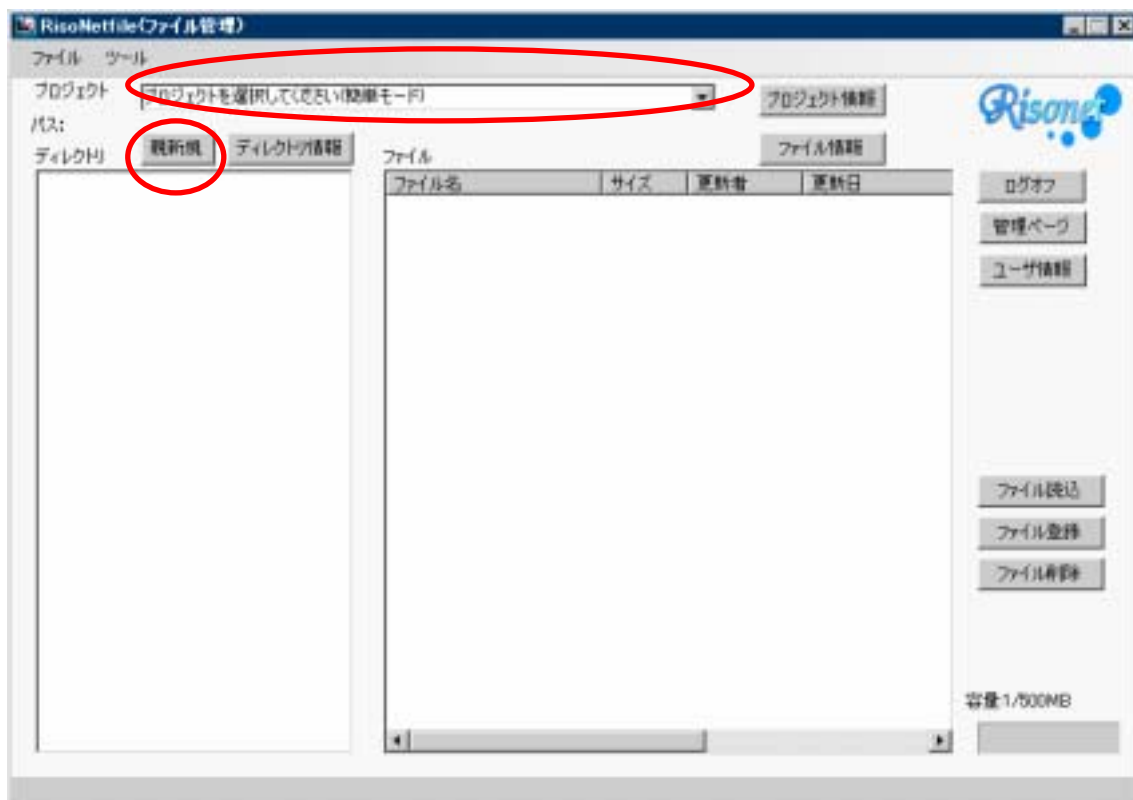

ログイン後のファイル管理フォームのプロジェクトは未選択となっています。これが簡単モードになります。親新規ボタンをクリックするとディレクトリ登録フォームが表示されます。

ディレクトリ新規登録フォームでディレクトリ名を入力します。全角も可能です。

RisoNetFile(ディレクトリ新規登録)

ディレクトリ情報

ディレクトリ名

登録者 moril1007s

登録日 :

概要

詳細

参加ユーザ

ユーザ更新

子新規

新規登録

新規登録ボタンをクリックすると、このフォームを閉じてファイル管理フォームに戻ります。ディレクトリ部に登録したディレクトリが追加されています。

RisoNetFile(ファイル管理)

ファイル ツール

プロジェクト プロジェクトを選択してください(簡単モード)

パス:

ディレクトリ 新規 ディレクトリ情報

ファイル

ファイル名 サイズ 更新者 更新日

ログオフ

管理ページ

ユーザ情報

ファイル検索

ファイル登録

ファイル削除

容量:1/500MB

子ディレクトリの作成

ディレクトリをクリックして選択した後に、ディレクトリ情報ボタンをクリックします。

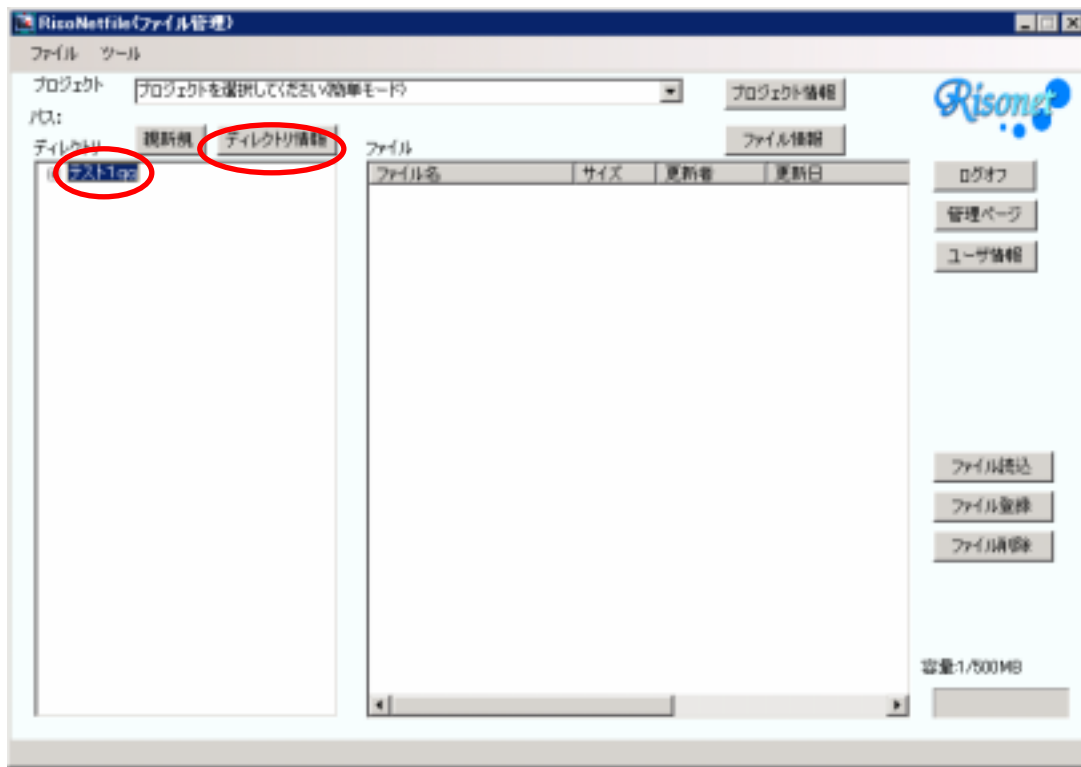

ユーザー新規登録、削除

ファイル管理フォームのユーザ情報ボタンをクリックすると、ユーザ情報の新規登録と削除をするフォームが表示されます。

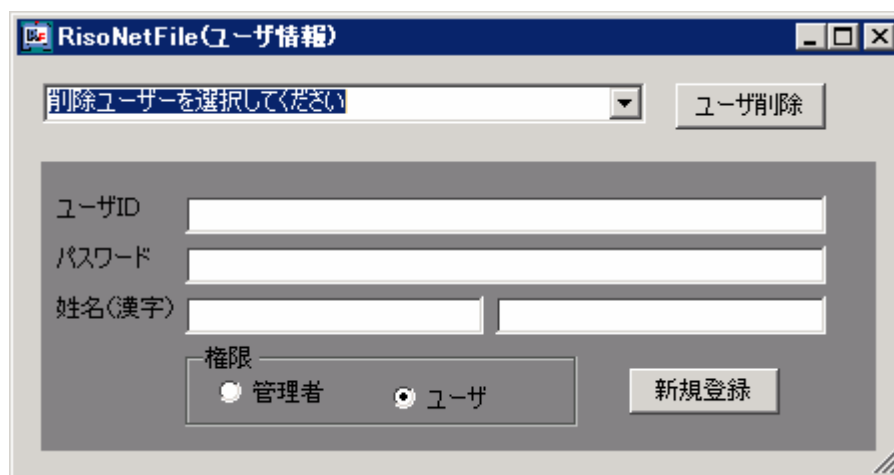
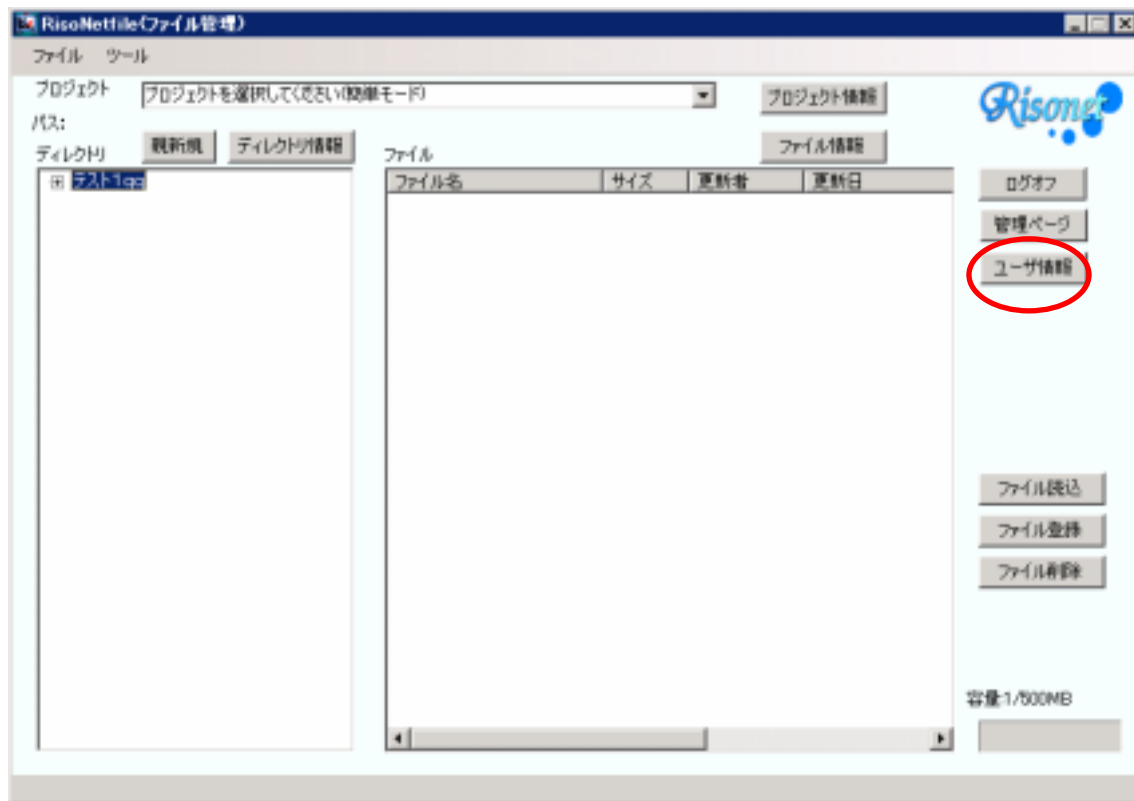

ユーザー新規登録

RisoNetFile (ユーザー情報)

削除ユーザーを選択してください ▼ ユーザー削除

ユーザーID risotaro

パスワード riso1234

姓名(漢字) 理想 太郎

権限
☐ 管理者 ☒ ユーザー

新規登録

ユーザ ID

半角英数字によりログインする ID を入力します

パスワード

半角英数字記号を入力します。ユーザー権限は半角英語、半角数字のみも可能ですが、管理者は WEB の管理ページにログインするため 7 文字以上、その内 1 文字以上が記号でなければなりません。

姓名 (漢字)

全角、半角を問いません。

権限

ライセンスキーの登録時のユーザーは最初の管理者権限が与えられます。管理者は別の管理者を追加することができます。ユーザーを管理者権限にするかユーザー権限にするかを選択します。ユーザー権限は WEB ページを開くことはできません。

新規登録ボタン

記入内容でサーバーにユーザー新規登録を行います。

ユーザー削除

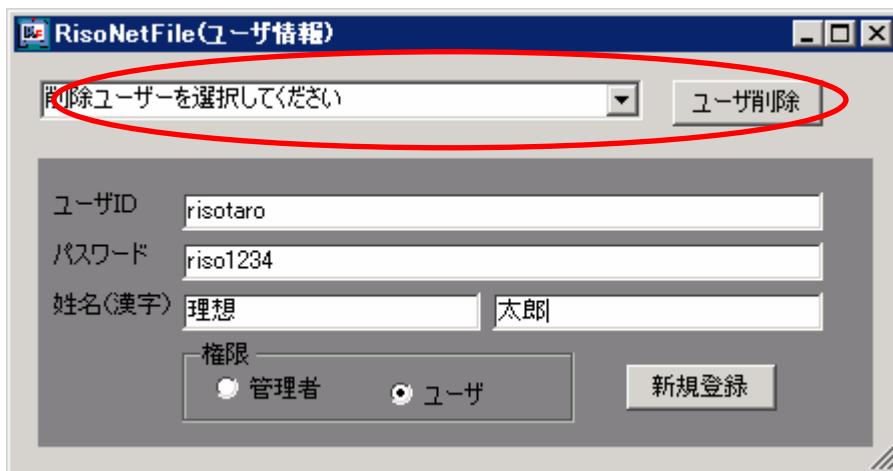

コンボボックス

削除するユーザーをコンボボックスにより選択します。

ユーザ削除ボタン

コンボボックスにより選択したユーザーを削除します。管理者をすべて削除しないように気をつけてください。

ディレクトリへのユーザー参加

ファイル管理フォームのディレクトリ情報ボタンをクリックしディレクトリ情報フォームを表示させます。ユーザー登録後は、参加ユーザー一覧にすべてのユーザー一覧が表示され、選択したディレクトリに参加しているユーザーはチェックマークが立ちます。

このディレクトリに参加させるユーザーはチェックマークを立て、参加を取りやめるユーザーはチェックマークを消した後、ユーザ更新ボタンをクリックします。

RisoNetfile(ディレクトリ情報)

ディレクトリ情報

子新規

登録

ディレクトリ名 テスト1-1

登録者 理想太郎

登録日 2008/03/09 16:52:58

概要 1-1

詳細

サブディレクトリ

参加ユーザー

- ☐ 理想一郎
- ☐ 理想花子
- ☒ 理想太郎

ユーザ更新

このようにディレクトリの作成、ユーザーの作成、ディレクトリへのユーザー参加の手続きにより、複雑な WEB ページの設定をすることなく簡単モードで、ファイルの登録、読み込みなどの準備が整いました。

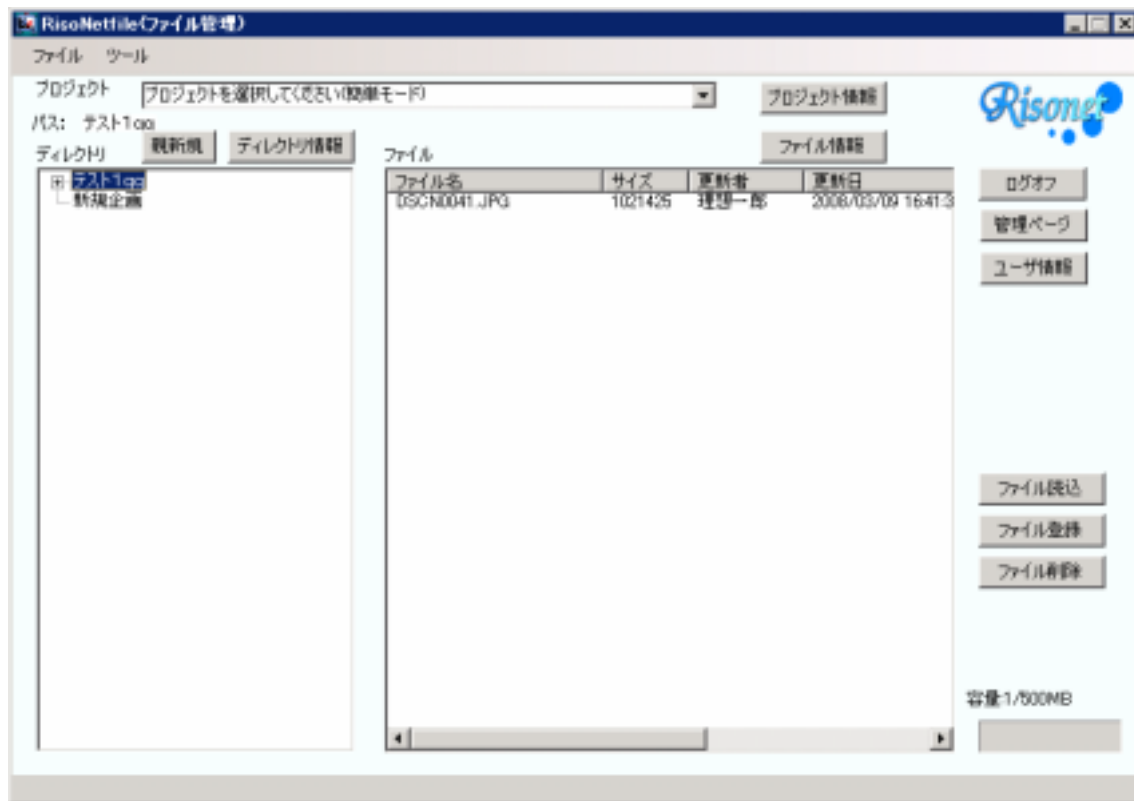

プロジェクトモードの操作

プロジェクトモードで操作するためには、管理ページ（WEB 画面）によりあらかじめ設定をしなければなりません。ファイル管理フォームの管理ページボタンは、管理者権限のみ現れます。ライセンス登録者は管理者権限になります。ユーザー権限では管理ページのボタンは現れません。

管理ページの設定

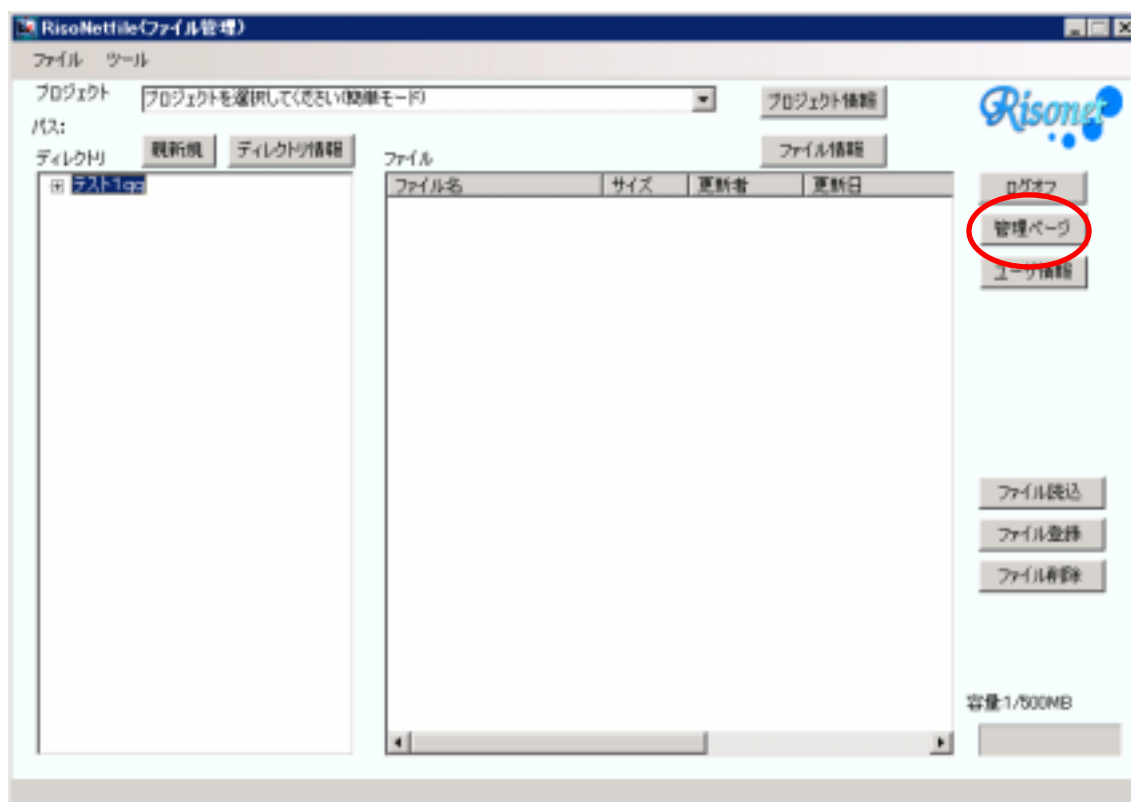

簡単モードはファイル管理フォームだけで設定できますが、プロジェクトモードでプロジェクトやグループなどを設定するには WEB の管理ページで様々な設定を行います。管理ページのボタンをクリックします。

管理ページで各種設定を行います。フォームの右下をドラッグして表示サイズを広げます。

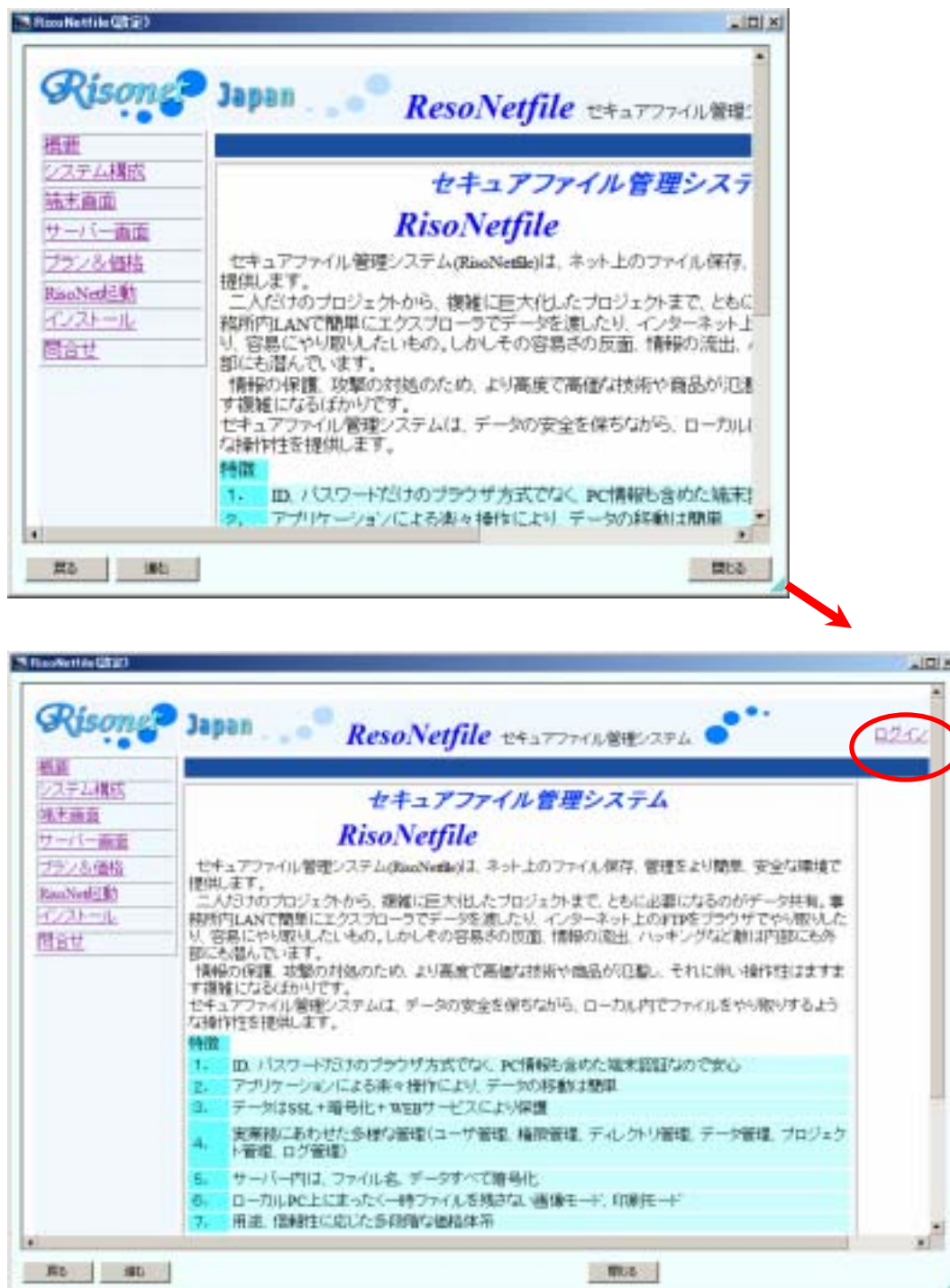

右上の“ログイン”をクリックします。

端末でログインしたユーザ ID とパスワードを入力し、ログインボタンをクリックします。

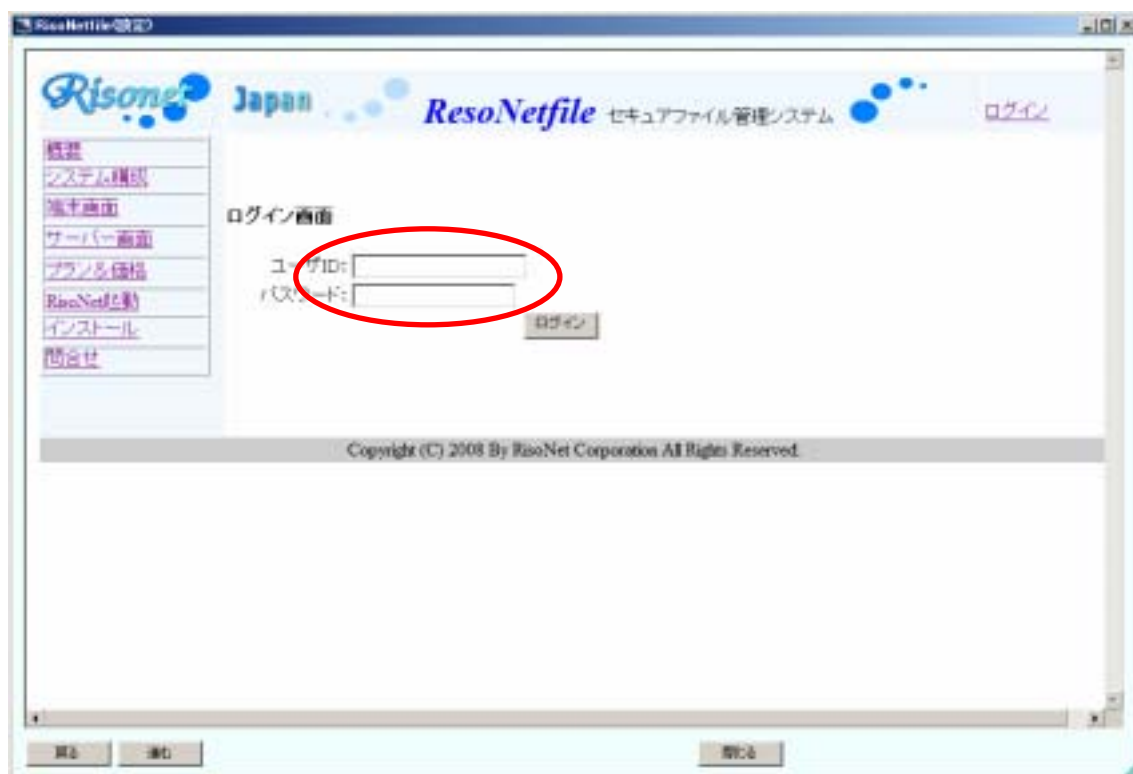

左のメニューの“サイト管理者”をクリックします。

ユーザー登録

端末の管理ページボタンを開いたサイト管理者画面です。最初はサイト管理者のユーザのみあります。

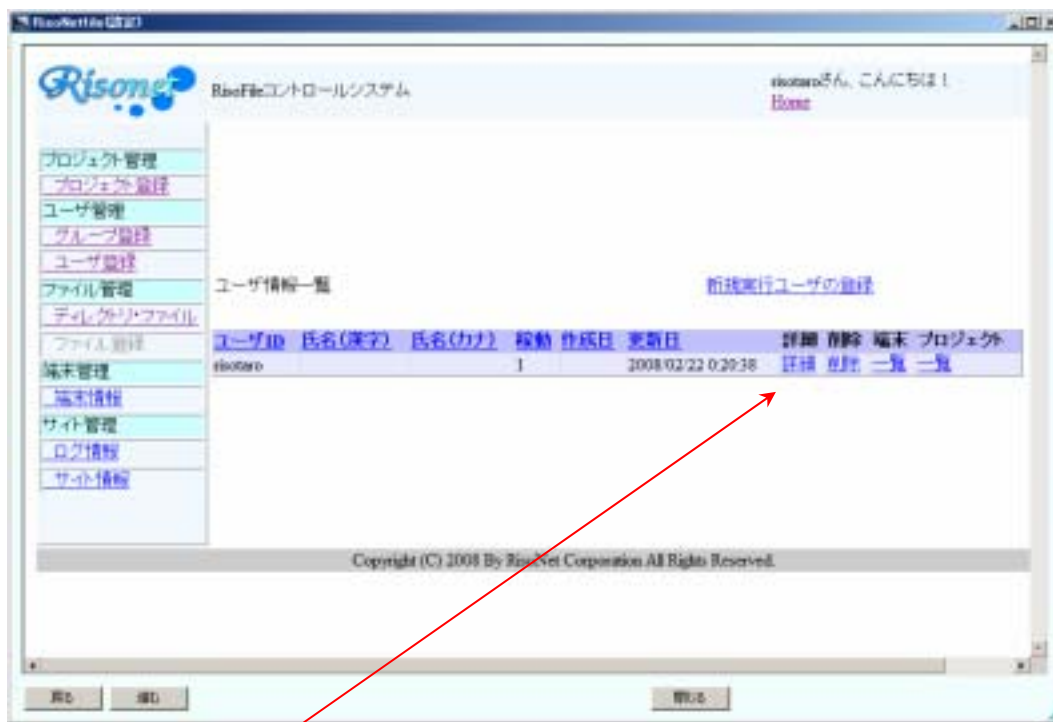

ユーザ情報一覧の“詳細”をクリックして氏名などの情報を入れてください。この情報がファイル管理で使用されます。パスワードを変える必要がない場合は空白にしてください。

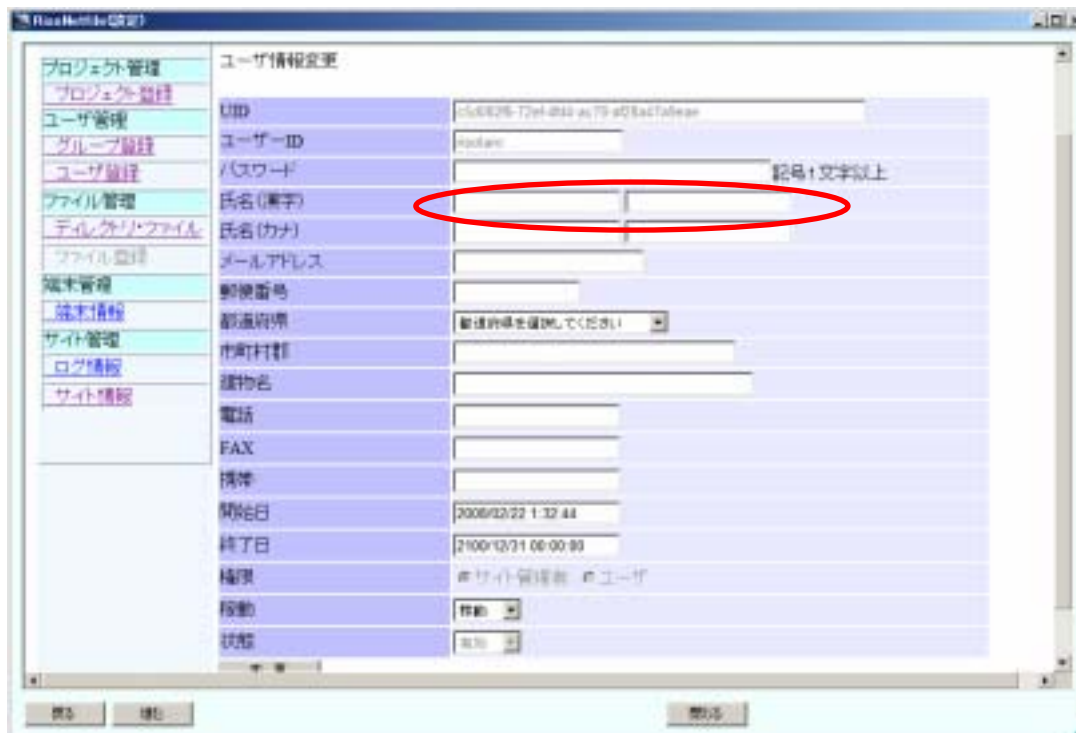

ユーザ情報一覧の“新規ユーザ登録”をクリックすると実行ユーザ新規登録が開きます。

ユーザ ID,パスワードと入力してゆきます。パスワードは7文字以上の英数記号で、その内記号は1文字以上必要です。パスワードを入力すると権限のサイト管理者、ユーザが選択できるようになります。ユーザはこれらの管理ページを開くことができません。

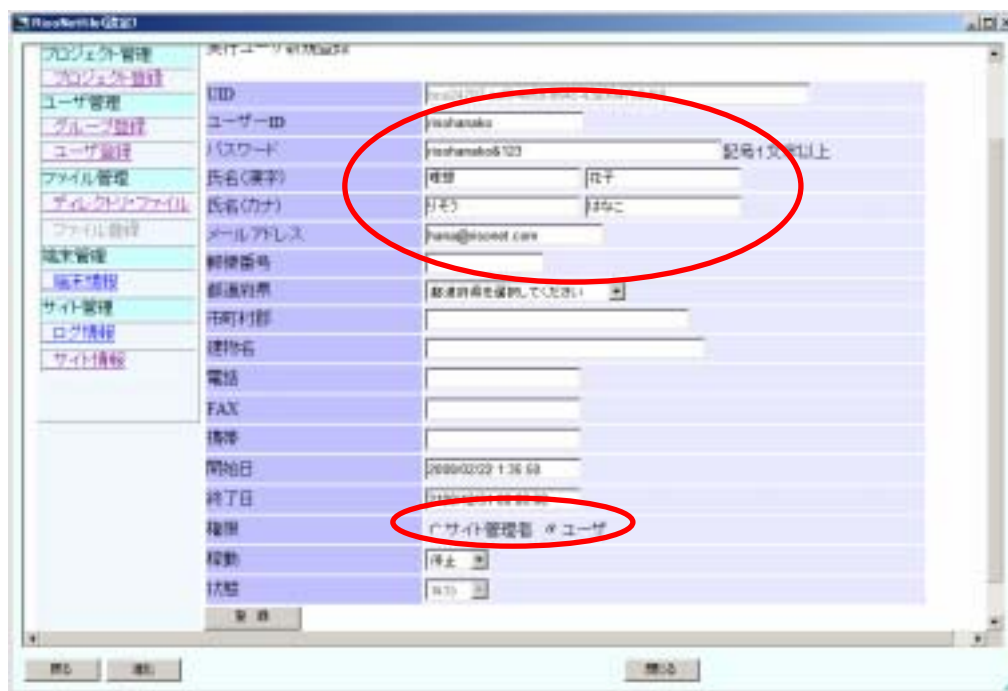

入力後、登録ボタンを押すとユーザーが追加されユーザ情報一覧が表示されます。

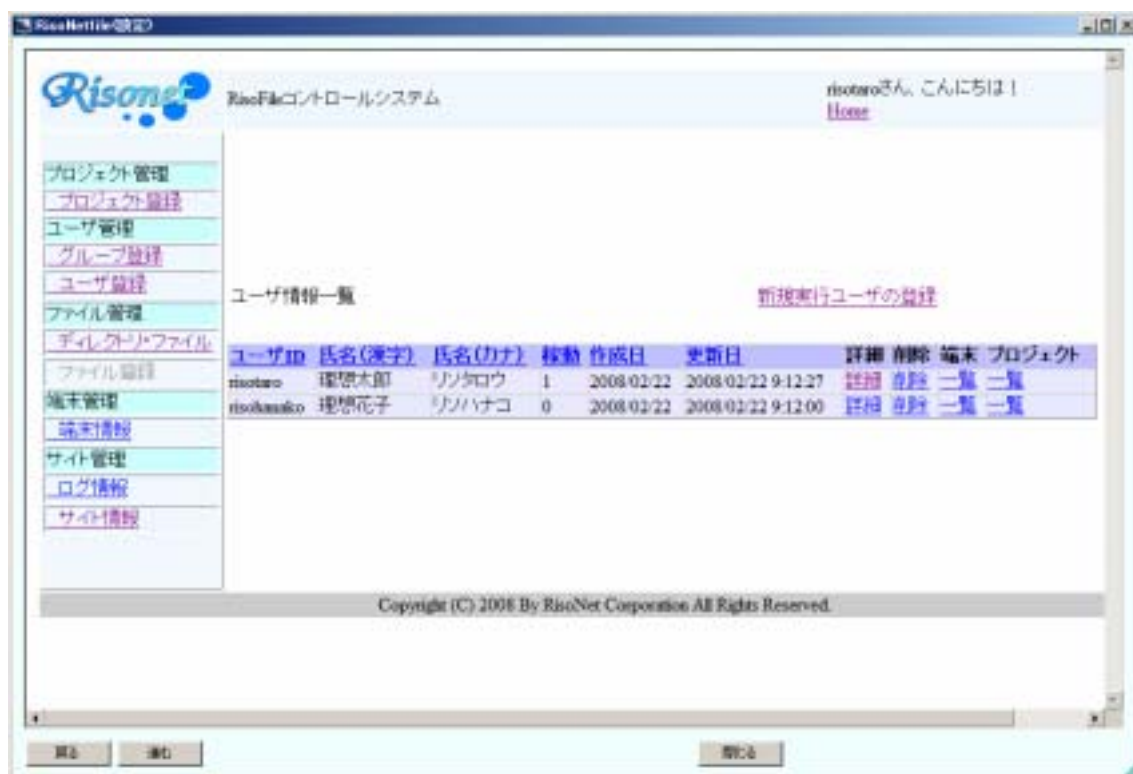

ディレクトリの登録

ローカルPCのファイルをアップするにあたりディレクトリを作成します。メニューの“ディレクトリ・ファイル”をクリックし、“新規登録”をクリックします。

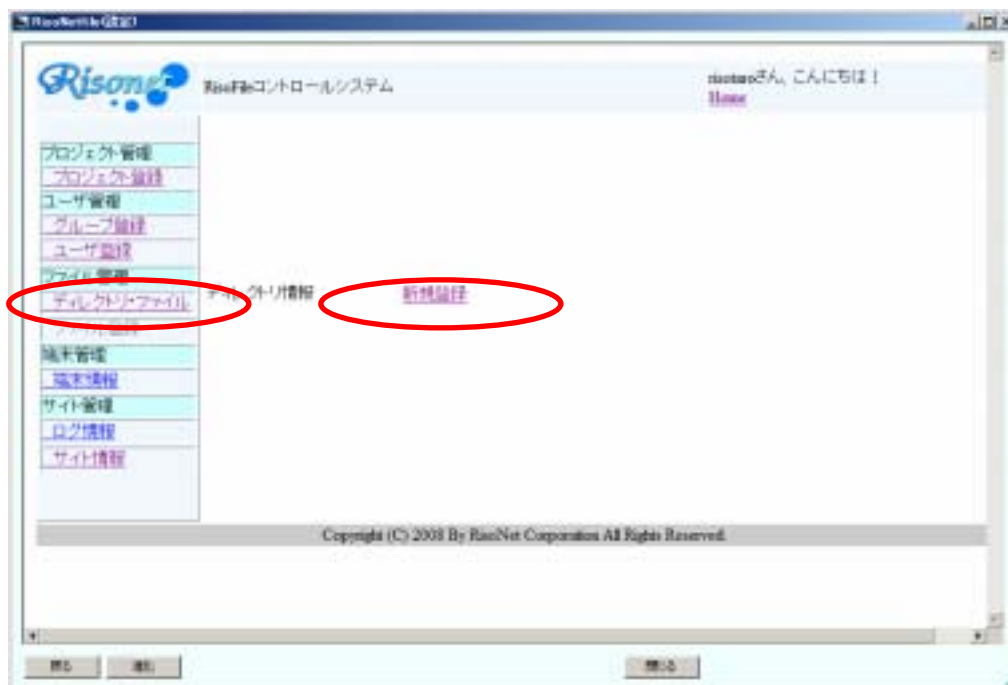

ディレクトリ名（必須）を入力して“登録”ボタンをクリックします。

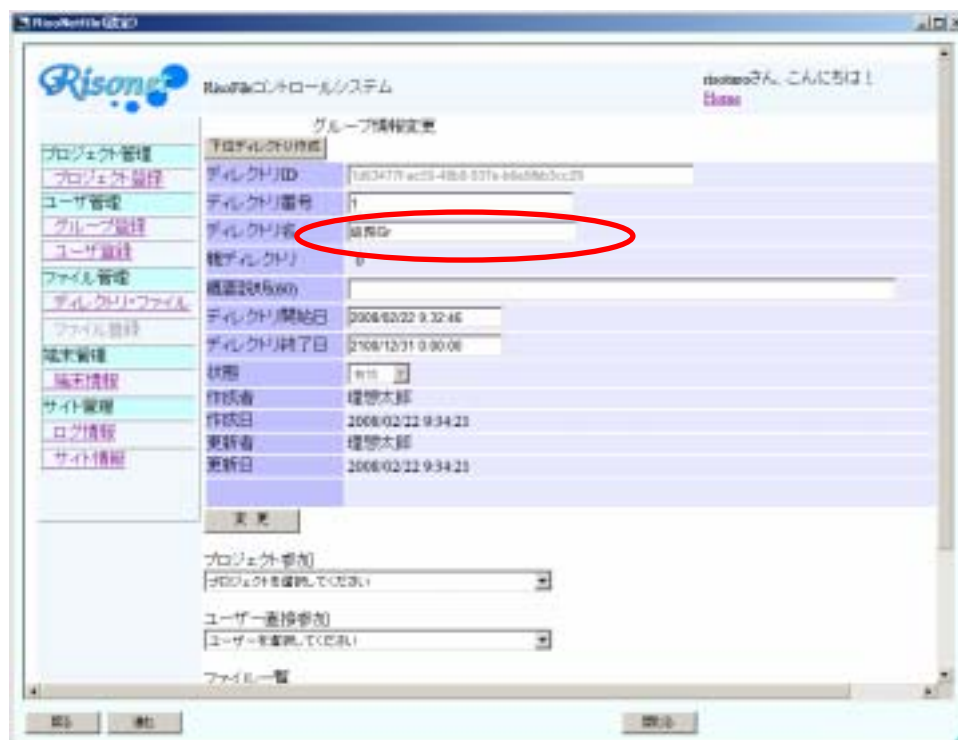

Copyright (C) 2008 By Risonet Corporation All Rights Reserved.

簡易モード：表示されたディレクトリを使用できるユーザーをコンボボックスにより選び、このディレクトリに指定ユーザーを参加させます。

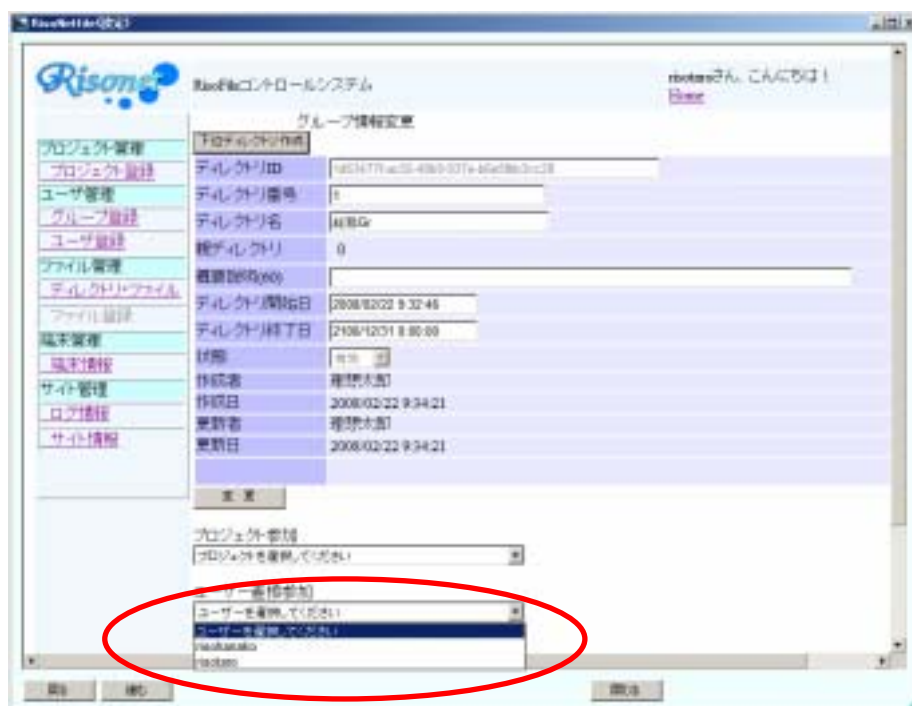

ユーザーを指定するとユーザー一覧に追加されます。ユーザーを参加から外す場合は削除をクリックします。

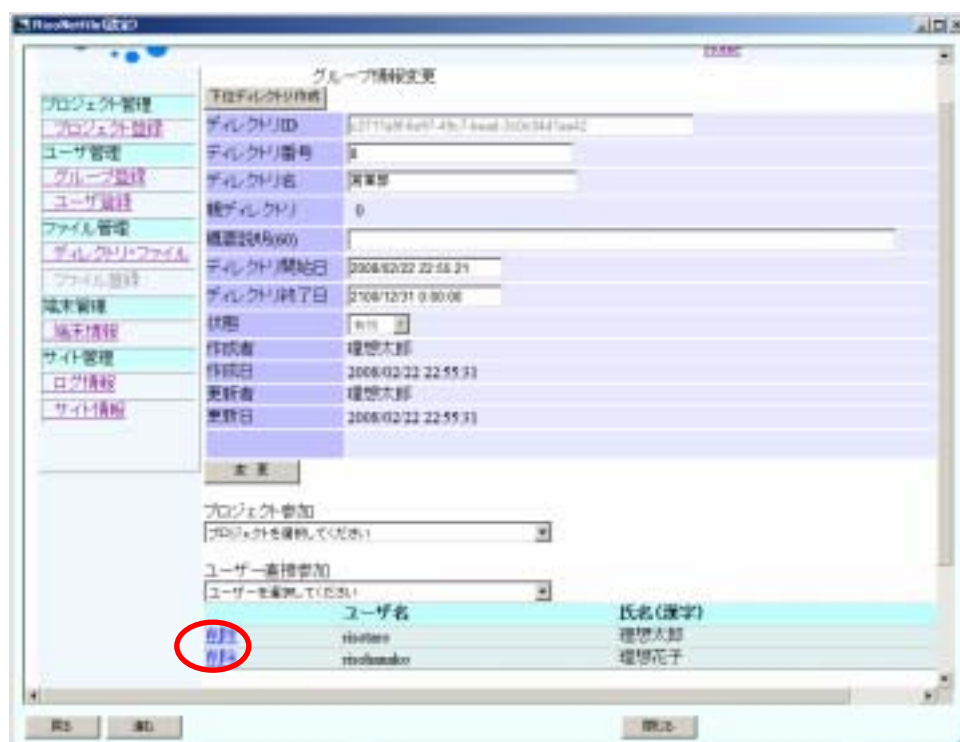

プロジェクトモード：表示されたディレクトリを使用できるプロジェクトをコンボボックスから選び、このディレクトリに指定プロジェクトを参加させます。

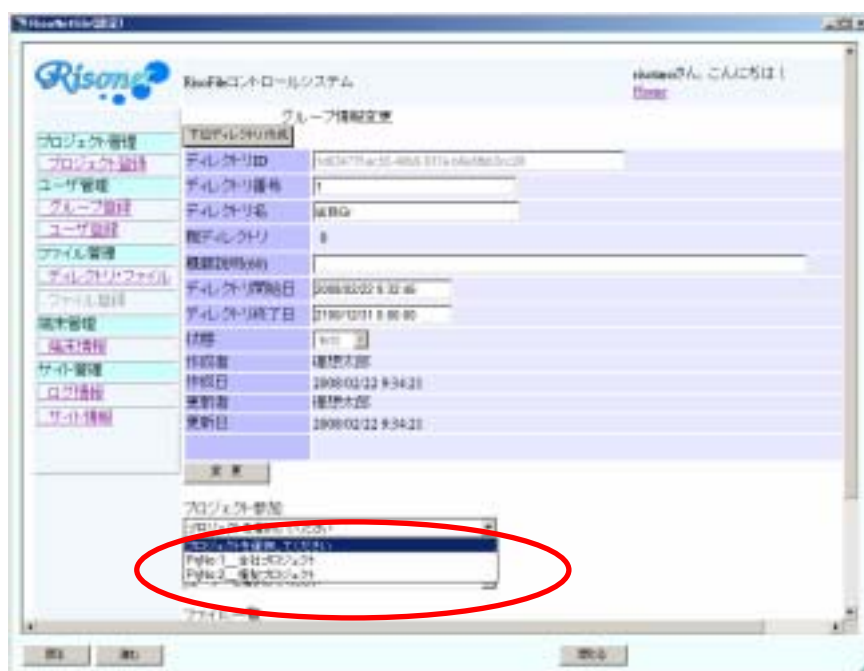

プロジェクトを指定するとこのディレクトリに参加しているプロジェクト一覧が表示されます。“削除”をクリックすると選択されたプロジェクトの参加が削除されます。

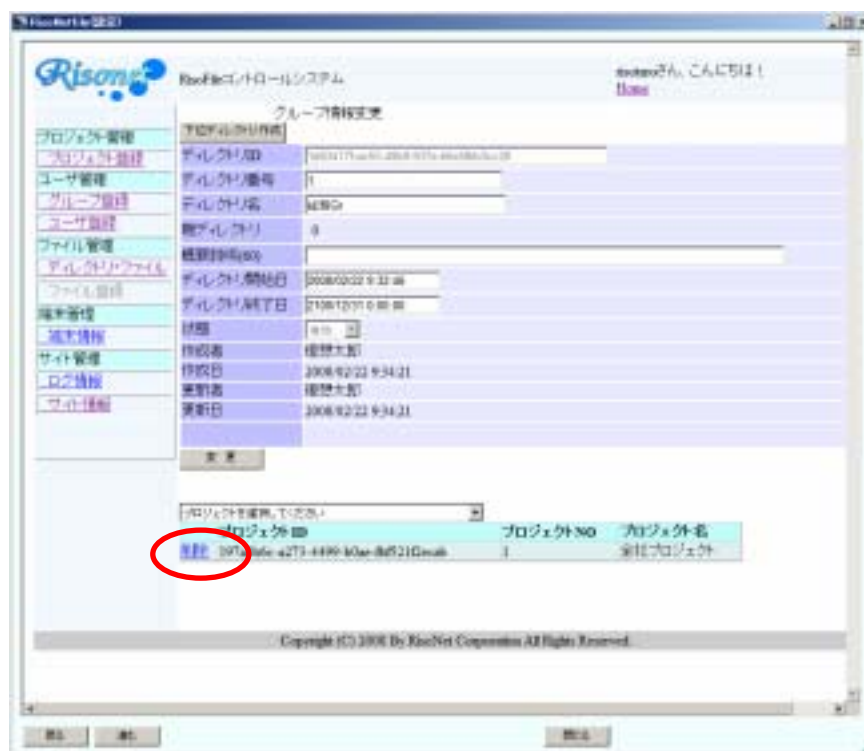

グループの管理

メニューのグループ登録をクリックします。グループの新規作成は、“グループ作成”をクリックします。

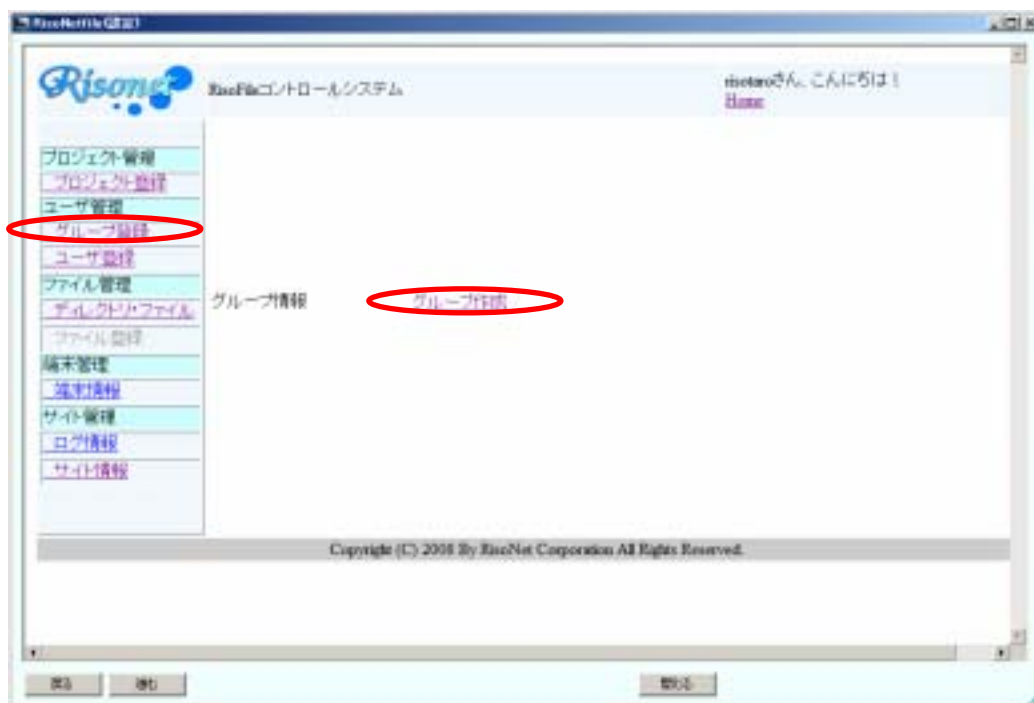

グループ名（必須）を入力します。登録ボタンを押すと新しいグループが追加されます。

グループが追加されるとグループ一覧が表示されます。確認のため一覧の“ 詳細 ”をクリックします。

このグループに参加させるユーザをコンボボックスから選択します。

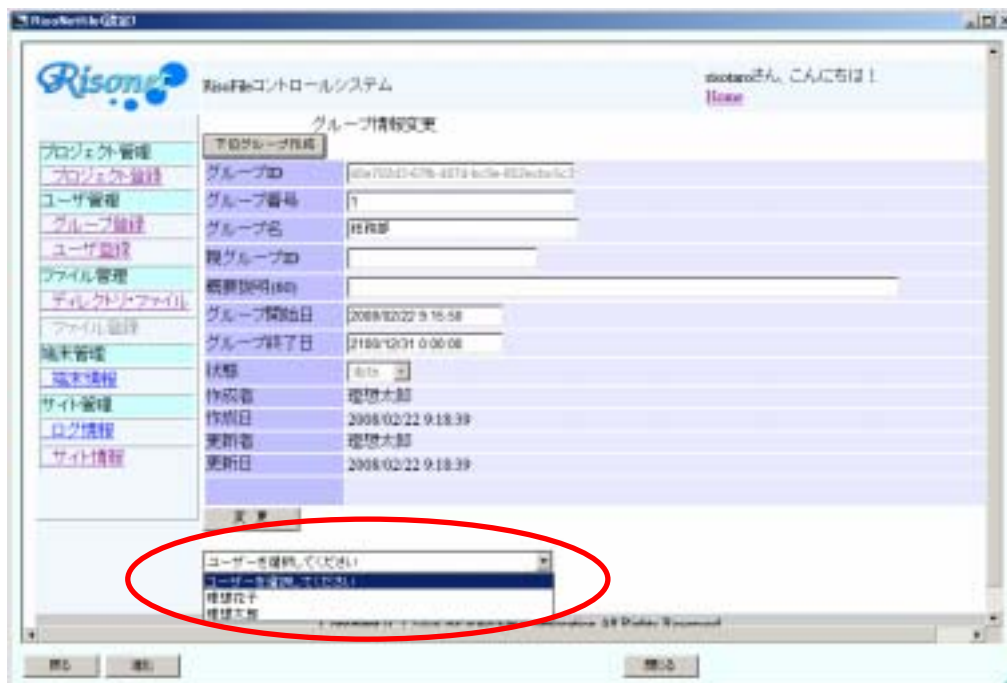

コンボボックスのユーザを選択するとこのグループに参加するユーザー一覧に表示されます。“削除”をクリックすると参加ユーザーを外すことができます。

RisoNet RisoFileコントロールシステム

risotaroさん、こんにちは！

Home

グループ情報変更

下位グループ作成

グループID: 43b702d3-47b6-4d78-bc5a-852bdc8a1c31

グループ番号: 15

グループ名: 15 15部

親グループID:

概要説明(60):

グループ開始日: 2008/02/22 9:15:58

グループ終了日: 2100/12/31 0:00:00

状態: Active

作成者: 理想太郎

作成日: 2008/02/22 9:18:39

更新者: 理想太郎

更新日: 2008/02/22 9:18:39

変更

ユーザーを選択してください

ユーザーID	氏名(漢字)	氏名(カナ)
理想太郎	理想太郎	理想太郎

削除 追加

このグループの下位のグループを作成するには“下位グループ作成”ボタンをクリックします。親グループIDを引き継いで下位の新しいグループの入力フォームが表示されます。

RisoNet RisoFileコントロールシステム

risotaroさん、こんにちは！

Home

グループ新規登録

下位グループ作成

グループID: 43b702d3-47b6-4d78-bc5a-852bdc8a1c31

グループ番号: 2

グループ名:

親グループID: 43b702d3-47b6-4d78-bc5a-852bdc8a1c31

概要説明(60):

グループ開始日: 2008/02/22 9:28:28

グループ終了日: 2100/12/31 00:00:00

状態: Active

作成者: risotaro

作成日:

更新者: risotaro

更新日:

登録

ユーザーを選択してください

ユーザーID	氏名(漢字)	氏名(カナ)
理想太郎	理想太郎	理想太郎

削除 追加

グループ作成、下位グループ作成により制限なく階層構造のディレクトリを作ることができます。

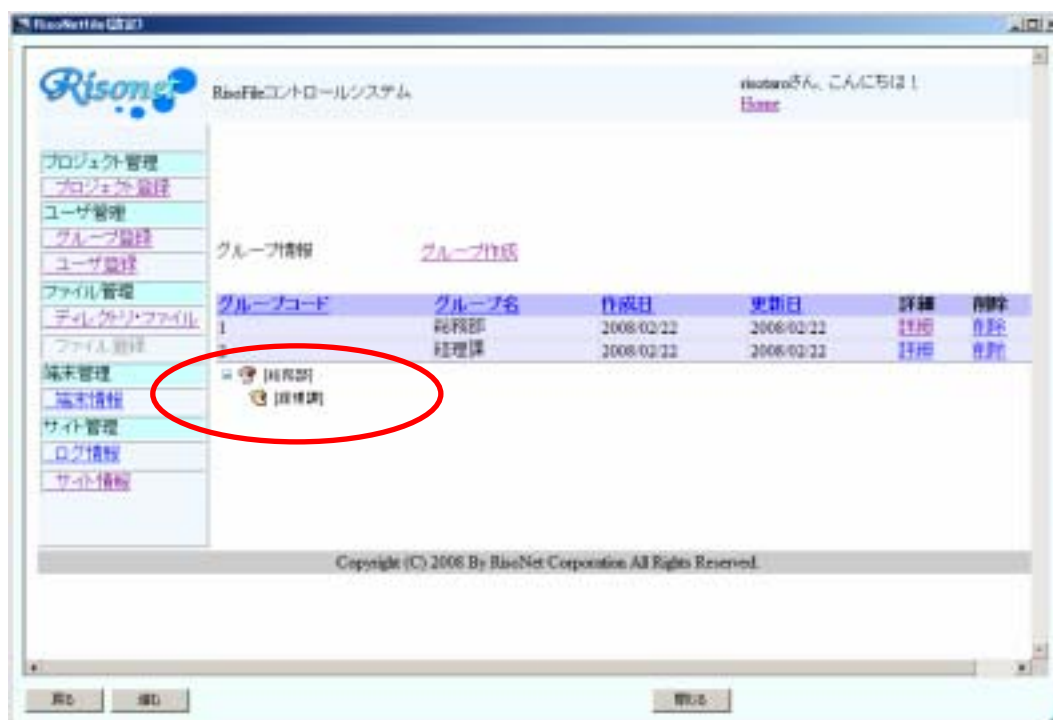

グループの一覧表示と共にグループの階層也表示します。階層のグループ名をクリックすると詳細が表示されます。

プロジェクトの登録

メニューの“プロジェクト登録”をクリックし、“プロジェクト新規登録”をクリックします。

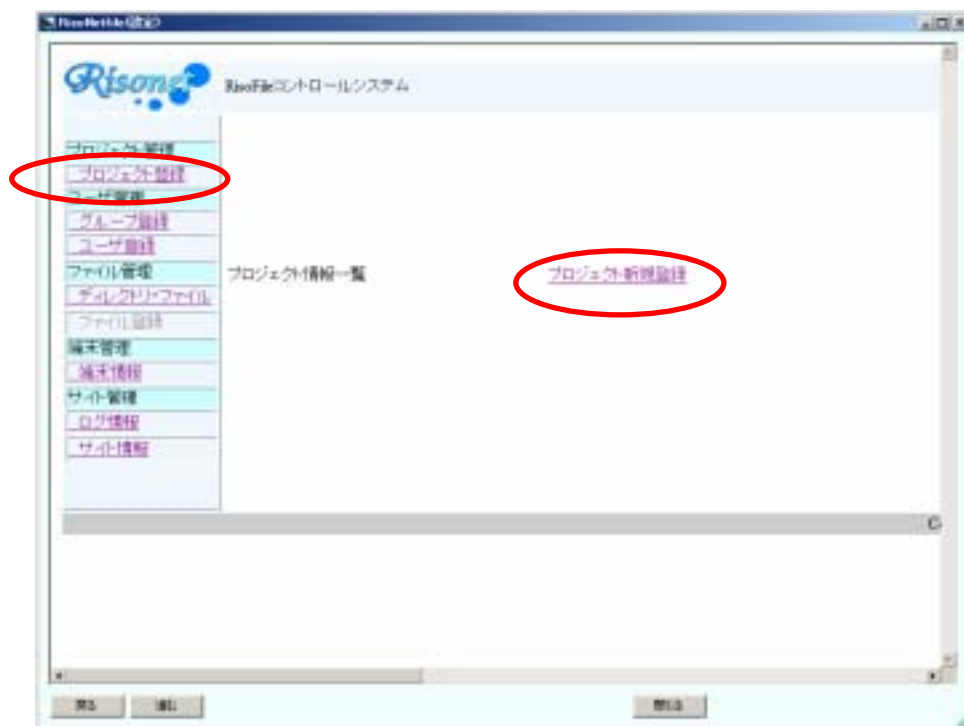

プロジェクト名称（必須）を入力し、登録ボタンをクリックします。

登録されたプロジェクトの一覧が表示されます。一覧の“ 詳細 ”をクリックします。

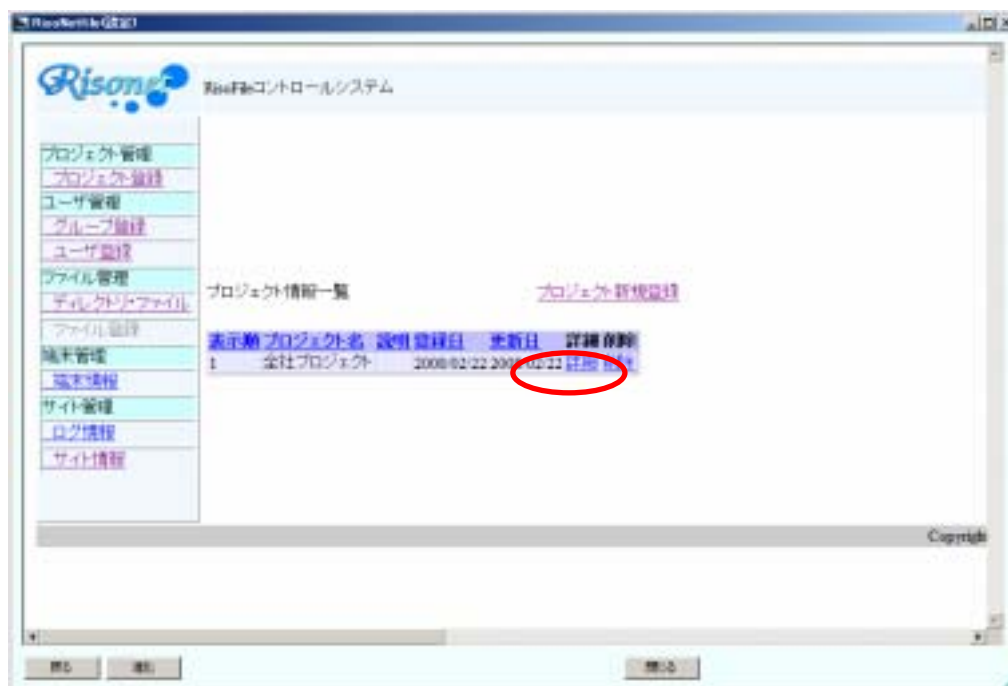

選択したプロジェクトの情報が表示されます。グループを選択するコンボボックスを選択します。

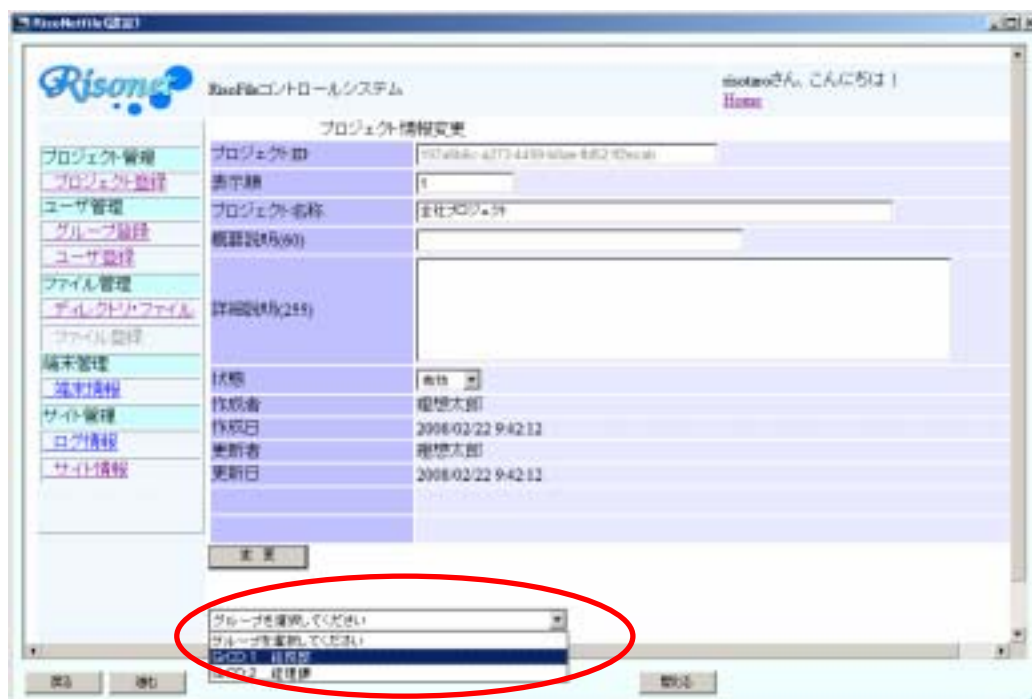

このグループに参加しているグループ一覧が表示されます。“削除”をクリックすると選択したグループの参加を解除されます。

プロジェクト情報変更

プロジェクトID: 007a2b8c-a273-4483-b05e-8b22702ccab0

表示順: 1

プロジェクト名称: 会社プロジェクト

概要説明(60):

詳細説明(255):

状態: 実行中

作成者: 権限太郎

作成日: 2008/02/22 9:42:12

更新者: 権限太郎

更新日: 2008/02/22 9:42:12

変更

グループを選択してください

グループID	グループNO	グループ名
削除 40b-02d3-67fb-487d-bc9e-8d2acbc5c370	1	総務部

戻る 進む 削除

ディレクトリの登録

ローカルPCのファイルをアップするにあたりディレクトリを作成します。メニューの“ディレクトリ・ファイル”をクリックし、“新規登録”をクリックします。

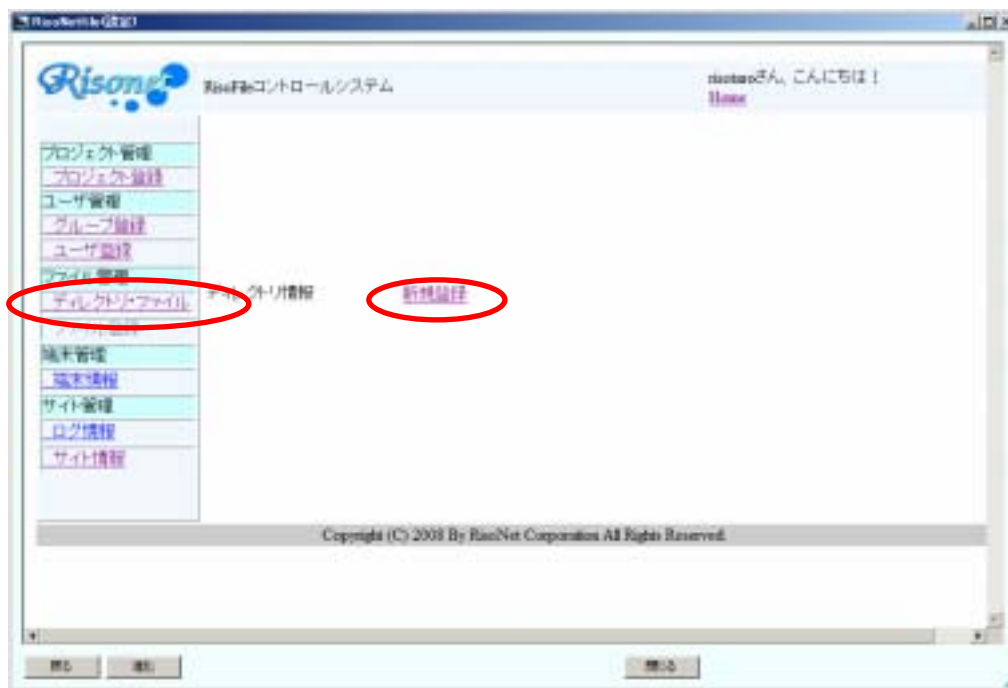

ディレクトリ名（必須）を入力して“登録”ボタンをクリックします。

Copyright (C) 2008 By Risonet Corporation All Rights Reserved.

このディレクトリに参加しているプロジェクト一覧が表示されます。“削除”をクリックすると選択されたプロジェクトの参加が削除されます。

Risonet RisoFACコントロールシステム

グループ情報変更

ディレクトリID: 18034771-ec10-49b9-b37a-bda02ba21c20

ディレクトリ番号: 1

ディレクトリ名: 全社

親ディレクトリ: 0

概要説明(HTML):

ディレクトリ開始日: 2008/02/22 9:32:48

ディレクトリ終了日: 2100/12/31 8:00:00

状態: 有効

作成者: 理想太郎

作成日: 2008/02/22 9:34:21

更新者: 理想太郎

更新日: 2008/02/22 9:34:21

変更

プロジェクトを選択してください

プロジェクトID	プロジェクトNO	プロジェクト名
19-0b6c-a273-4499-b0ae-0a521f2acab	1	全社プロジェクト

Copyright (C) 2008 By RisoNet Corporation. All Rights Reserved.

ファイル管理

管理ページの設定により、ファイル管理フォームを操作することができます。

プロジェクトコンボボックスでプロジェクトを選択します。

コンボボックスは、初期状態で“プロジェクトを選択してください”と表示されます。これは簡易モードで、簡易モードで設定されていればこの状態でディレクトリ、ファイルが現れます。

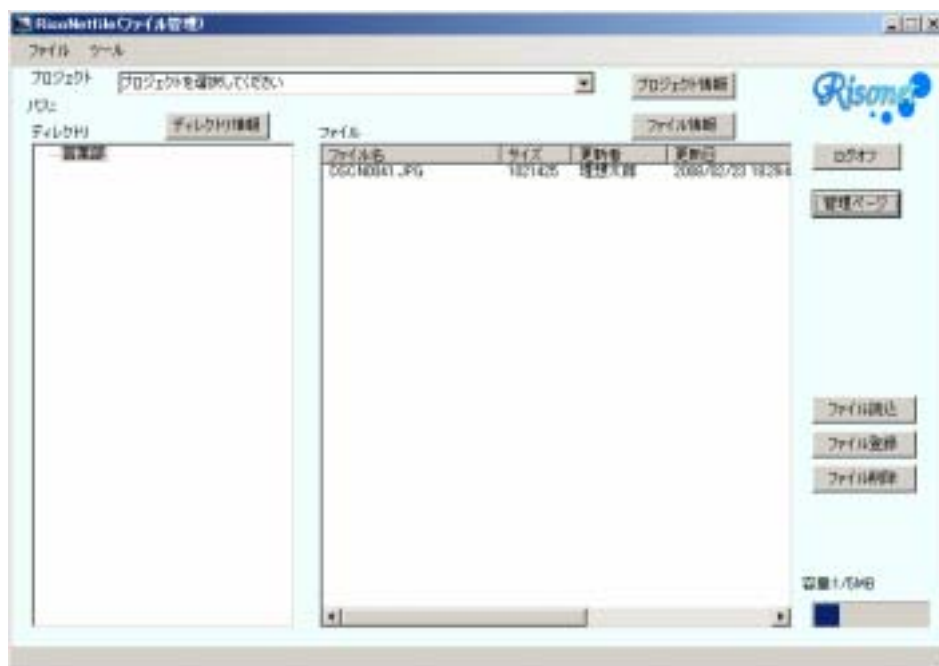

プロジェクトを選択すれば、プロジェクトモードによるディレクトリ、ファイル一覧表示となります。

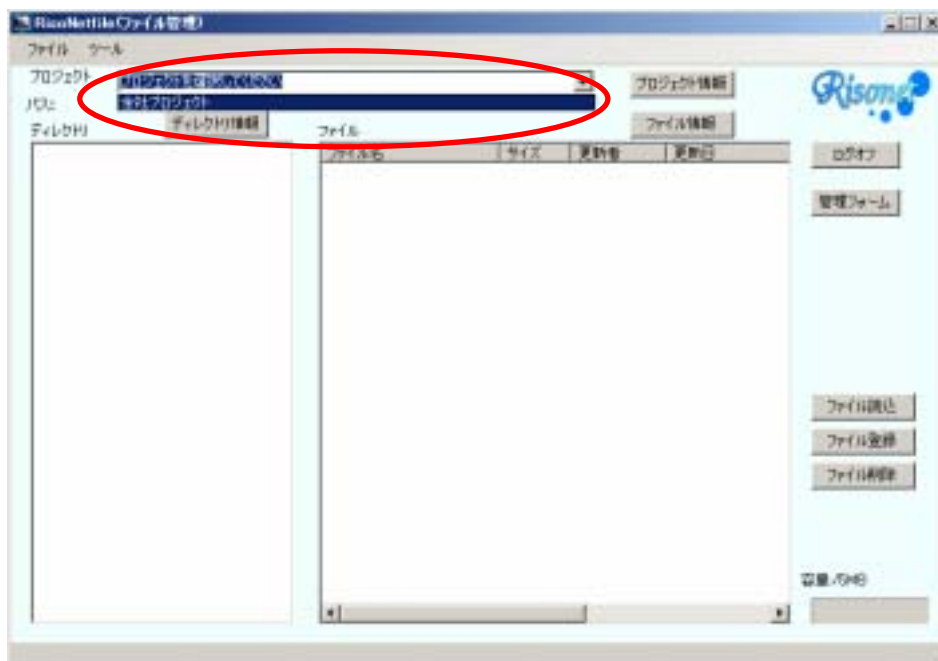

プロジェクトが選択されるとディレクトリが表示されます。

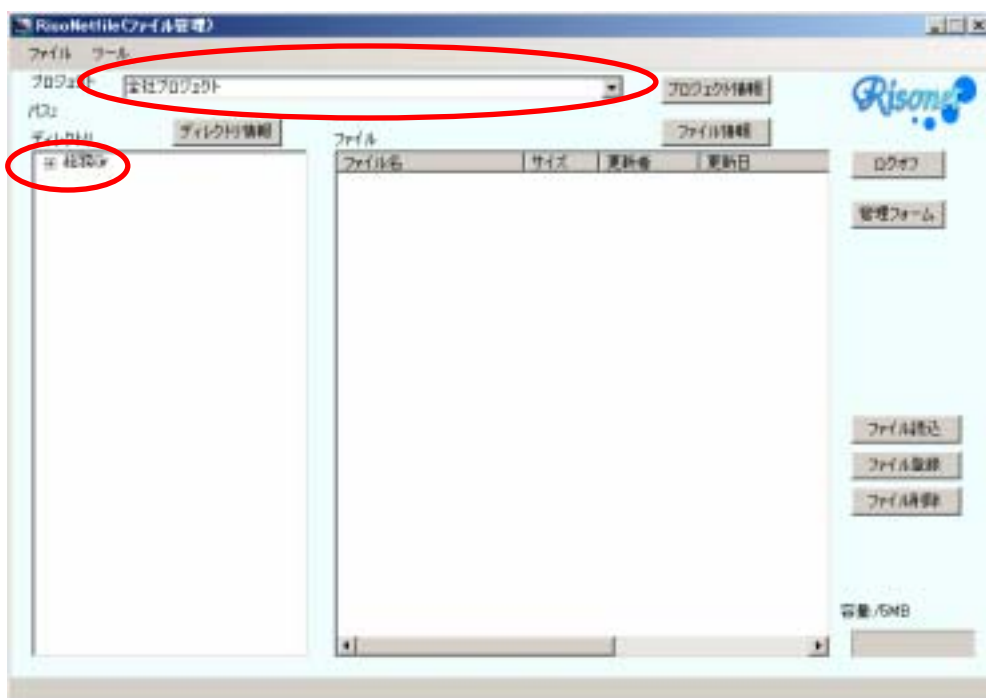

プロジェクト、ディレクトリはログインユーザが参加していなければ表示されません。
ディレクトリの+をクリックすると下位の階層が展開されます。

ファイル保存

保存したいディレクトリをクリックした後、“ファイル登録” ボタンをクリックするとファイルダイアログボックスが表示されます。

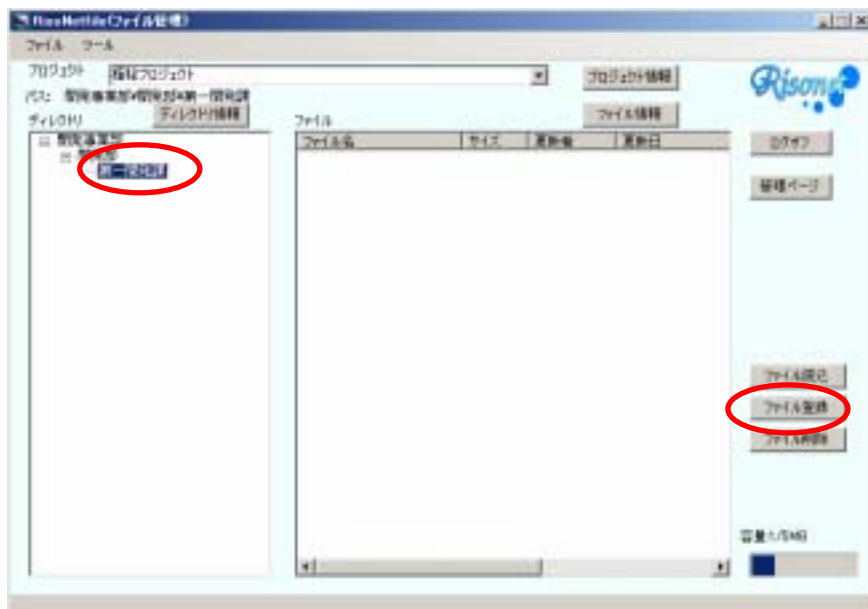

ローカル内のファイルを選択して“開く” ボタンを押すと端末はファイルを分割、暗号化しながらサーバーにアップロードします。

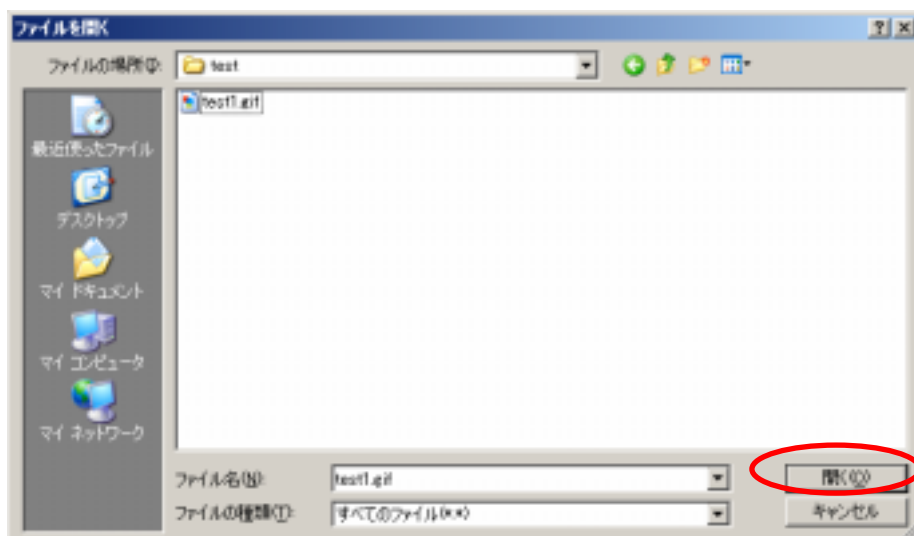

サーバーにアップロードが完了するとファイル一覧に表示されます。

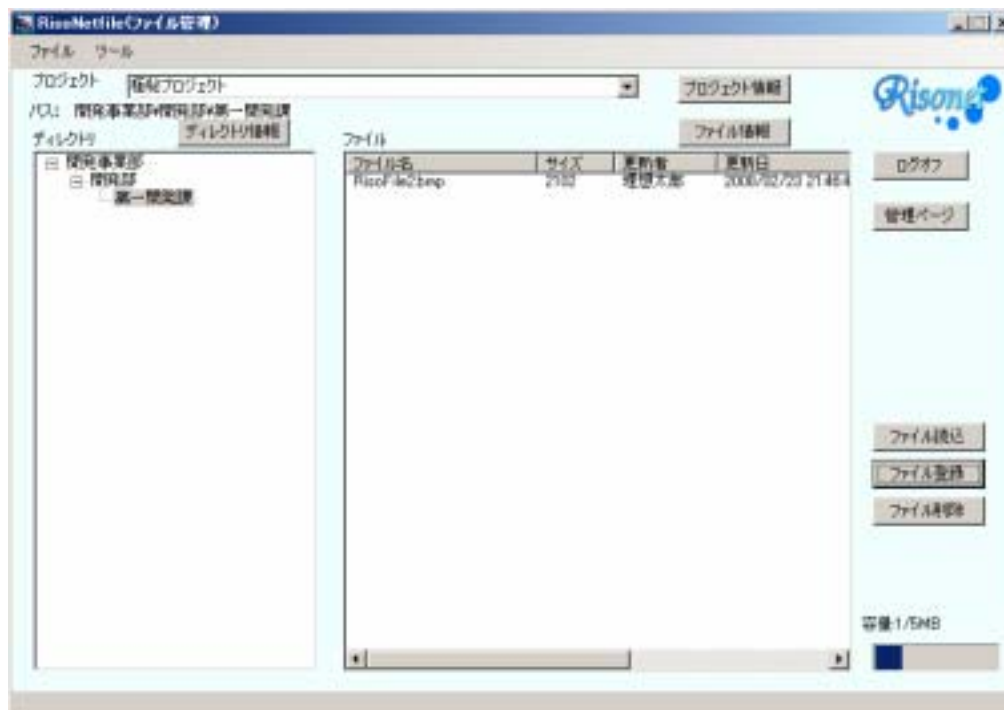

ファイル読込

ファイル一覧のファイルを選択後、ファイル読込みボタンをクリックするとファイルダイアログが表示されます。

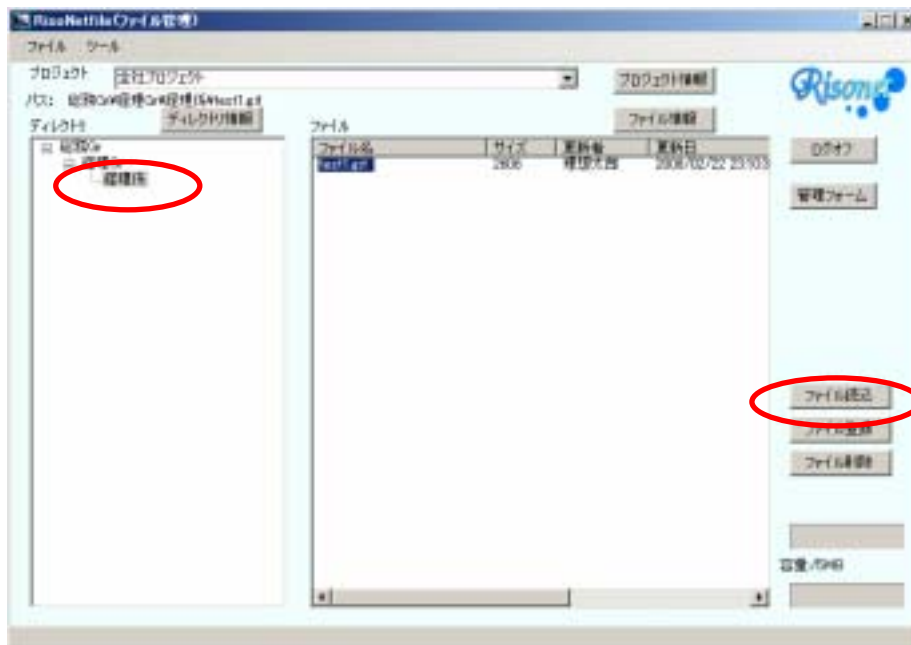

サーバーからファイルを保存するディレクトリを変えて開くボタンを押すとファイルがダウンロードされます。

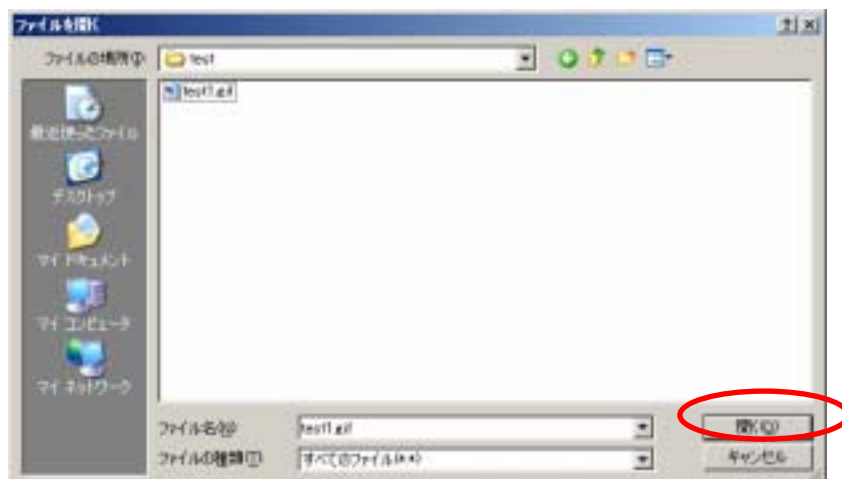

ファイル削除

ファイル一覧のファイルを選択した後、ファイル削除ボタンを押すとサーバー上のファイルが削除されます。

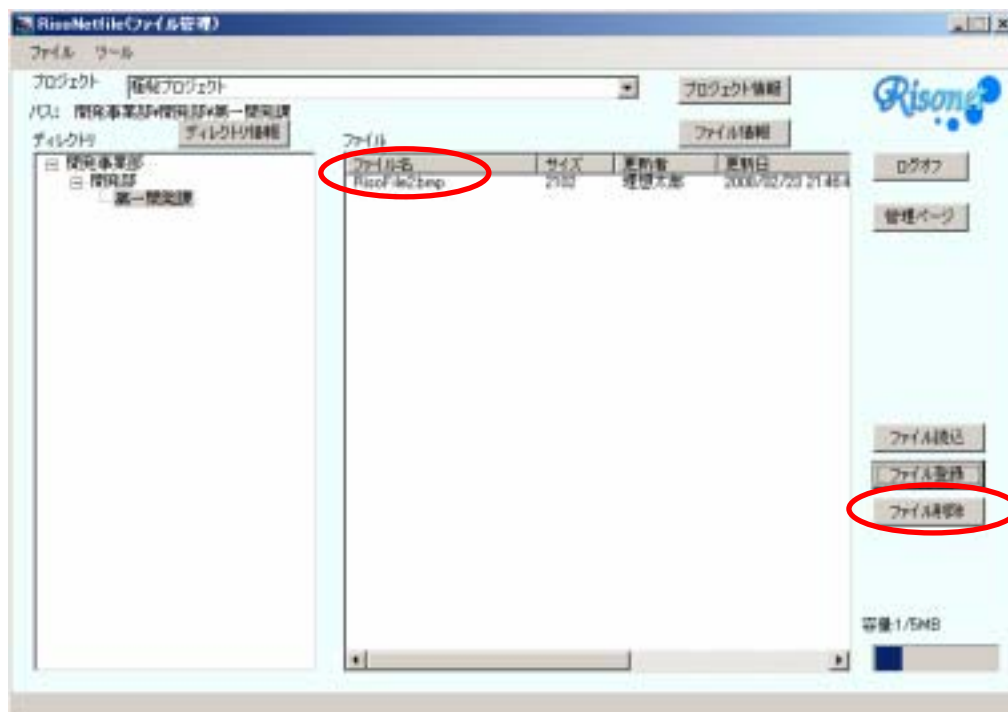

ライセンス登録

ライセンスキーの購入により正規版のサービスを受けることができます。

容量	500Mバイト
期間	1年
プロジェクト数	100
ユーザー数	100

正規版ライセンスキーの登録は、RisoNetFile をインストールしてはじめて現れる登録フォームで登録する方法（初期状態の登録）と、一旦お試しモード(OID: 0)でお試した後に登録する方法（追加登録）の2種類があります。

初期状態の登録

追加登録

あらかじめお試しモードで登録した場合や、ライセンスを追加登録する場合、ログインフォームの環境設定ボタンをクリックします。

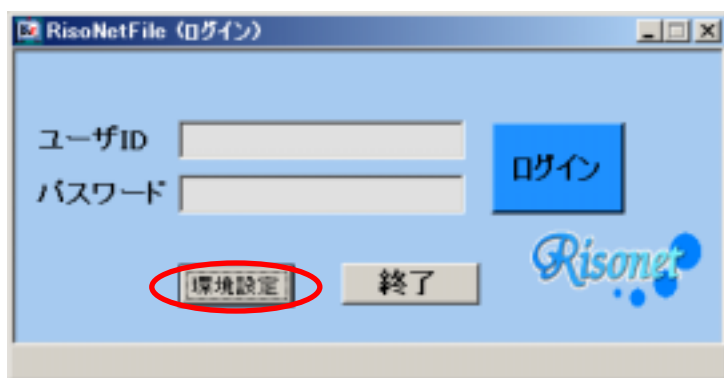

新規登録ボタンをクリックします。

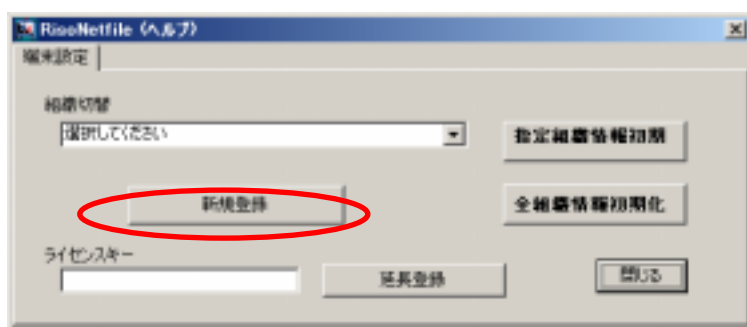

OID またはライセンスキーの欄に、ライセンスキーを入力します。Tab キーまたはマウスにより次項に移動します。

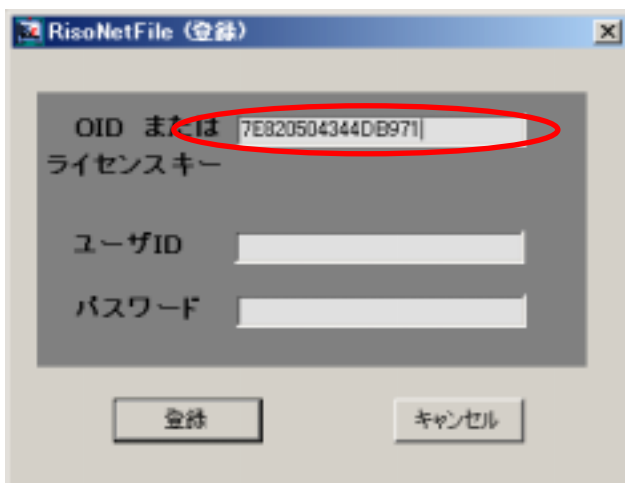

OID にライセンスキーを入力するとライセンスキー用の欄が表示され、ライセンスキーに該当する OID が OID の欄に表示されます。一度ライセンスの登録が完了すればライセンスキーの欄は表示されません。

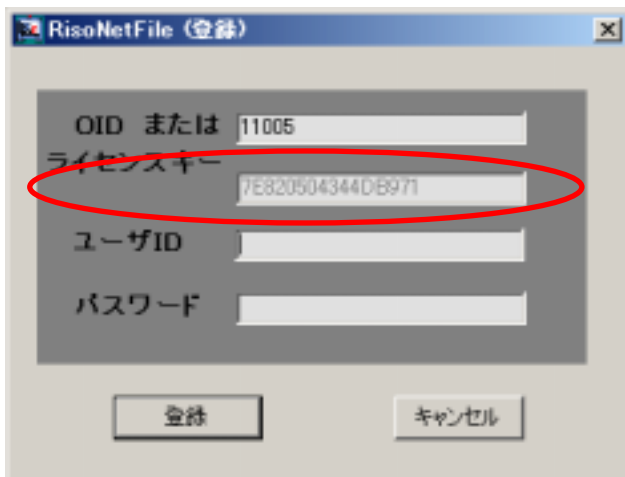

ユーザーID を任意の英数字で入力します。パスワードは英数字記号で7文字以上、その内記号は1文字以上でなければなりません。これはWEB ページにアクセスする時のセキュリティを高めるためです。

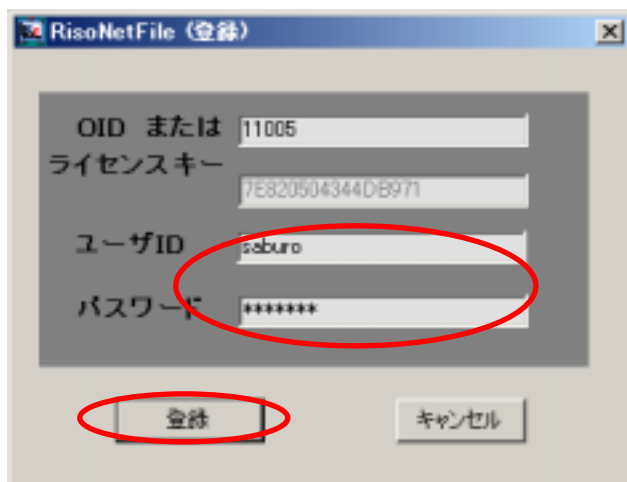
A screenshot of the 'RisoNetFile (登録)' (RisoNetFile Registration) dialog box. It contains four input fields: 'OID または' (OID or) with the value '11005', 'ライセンスキー' (License Key) with the value '7E820504344D:B971', 'ユーザID' (User ID) with the value 'saburo', and 'パスワード' (Password) with the value '*****'. The 'ユーザID' and 'パスワード' fields are circled in red. At the bottom, there are two buttons: '登録' (Register) and 'キャンセル' (Cancel). The '登録' button is also circled in red.

登録ボタンをクリックすると登録が完了しますが、既にユーザーID が登録されているとエラーになります。異なるユーザ ID を入力してください。

A screenshot of the 'RisoNetfile (確認)' (RisoNetfile Confirmation) dialog box. It features an information icon (i) and the text '端末情報登録が完了しました。' (Terminal information registration is complete.). At the bottom, there is an 'OK' button.