

# 「ばんわり番長」導入マニュアル

Ver1.0.0.1

## お詫び

このマニュアルは素人が突貫で作った簡易版です

随時更新していきますので最新版は「ばりぽみ」のホームページからダウンロードして下さい

皆様の寄付金(シェアウェア)でお金が出来たら、マニュアルと画面レイアウト(ユーザインターフェース)はプロに委託予定です、御協力お願いします <(\_)>

## お詫び2

「ばんわり番長」のプログラムも開発途中です、随時更新していきます

WEBがつながる環境では「ばんわり番長」起動時に最新版のチェックと更新が実施されます、理由がない限り最新版のご利用をお勧めします

バリポミソフト

# 製品概要

---

## ■ 機能及び特徴

- ・土木建築関連の下請け会社(社員数人～数十人)をターゲットに、現場と社員管理、請求書の作成、給与計算などを目的に作成しています
- ・現場と社員の長期予定と現場終了時の結果を記録し、自動で請求書と給与明細を作成します

## ■ システム要求事項

OS        Windows Vista/XP(.NET Framework2.0以上)  
CPU        PentiumⅢ 800MHz以上のCPU(1.5GHz以上を推奨)  
メモリ    512MB以上必要(推奨1GB以上)  
表示環境 1024×768ドット以上が表示可能な環境(推奨1280×1024以上)

※.NET FrameworkはMicro Softから無料配布されています、ダウンロードとインストールを実施して下さい

## ■ 商標

- Microsoft®、Windows XP®、Windows Vista®はMicrosoft Corporationの登録商標です
- その他のプログラム名、システム名、ソフト名などは一般に各メーカーの商標、または登録商標です
- 本文中では®マーク,™マークは省略し、一般で使われている名称を用いている場合があります

## ■ ご注意

- 画面は開発中のものを使用しています、多少の違いは気にしないで下さい

表紙	.....	P1
製品概要	.....	P2
目次	.....	P3
インストール	.....	P4
初期起動「メイン画面」	.....	P5
導入後の流れ	.....	P6
＜初期設定＞ 環境設定-自社情報設定	.....	P7
＜ばんわり番長の商品概要＞ 運用前に	.....	P9
＜管理ステータス設定＞ 日区分	.....	P10
＜商品情報設定＞	.....	P11
＜自社情報設定 - 社員情報＞	.....	P12
＜自社情報設定 - 車両情報＞	.....	P13
＜自社情報設定 - 備品情報＞	.....	P14
＜取引先情報設定 - 取引先＞	.....	P15
＜取引先情報設定 - 担当者情報＞	.....	P17
＜取引先情報設定 - 現場情報＞	.....	P18
＜日程表＞ 全体像	.....	P19
＜日程表詳細＞ 日程登録	.....	P20
＜日程表詳細＞ 現場締め処理	.....	P28
＜請求書発行処理＞	.....	P29
＜給与明細印刷処理＞	.....	P31
＜その他＞	.....	P32

# インストール

- ①「Microsoft .NET Framework Version 2.0」が未インストールの場合は事前にインストールして下さい
- ②ダウンロードしたファイルを展開しsetupファイルを実行して下さい
- ③インストール後は「メニュー」→「すべてのプログラム」→「バリポソフト」→「ばんわり番長」で起動します

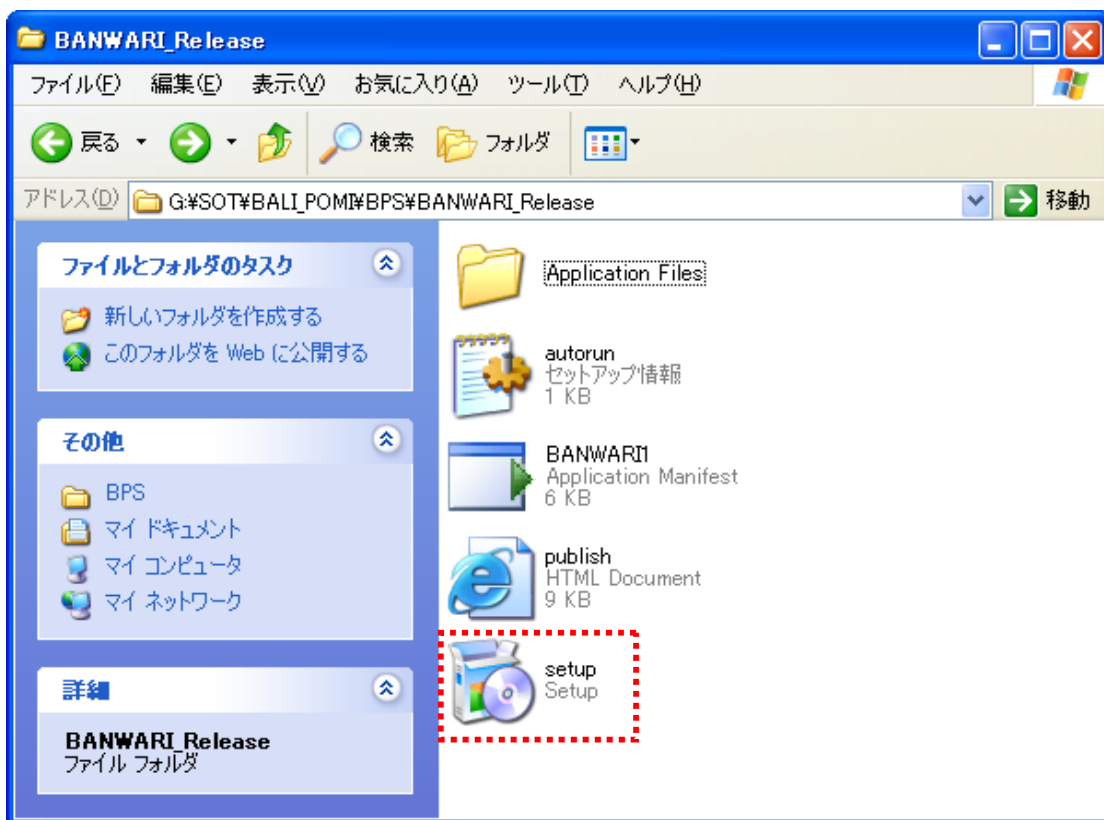

<資料> [Microsoft .NET Framework Version 2.0 再頒布可能パッケージ (x86)]のダウンロード先 (2009/01/20現在)  
<http://www.microsoft.com/downloads/details.aspx?familyid=0856EACB-4362-4B0D-8EDD-AAB15C5E04F5&displaylang=ja>

## 初期起動「メイン画面」

- ①右図がメイン画面になります  
ほとんどの画面はメイン画面内に表示されます



- ②下記がメニュー項目です

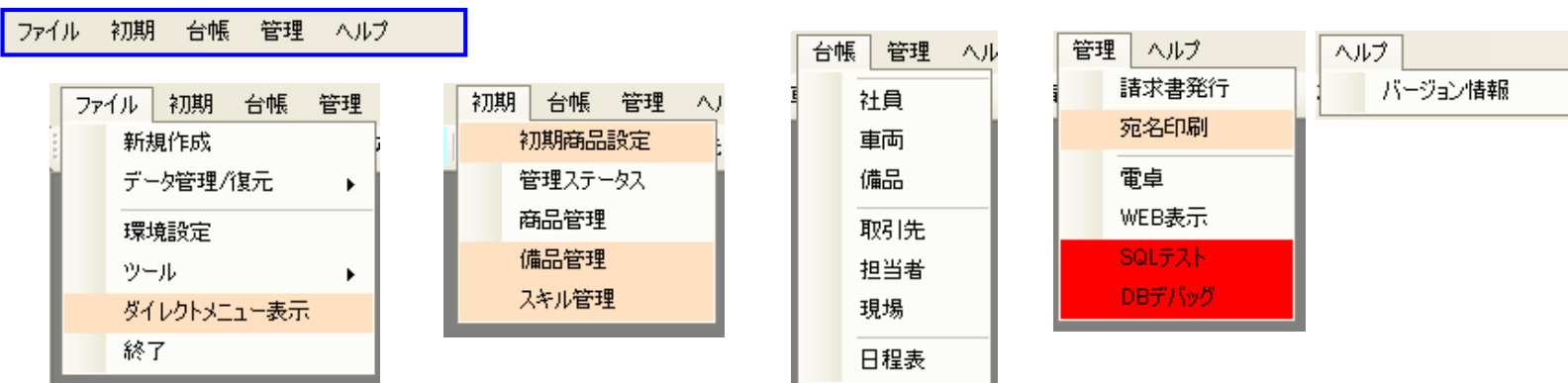

## <運用前の設定> ※この色は必須です

## <運用> ※業務予定は業種により日程表、予定表、ばんわり、ホワイトボード等、様々です 当マニュアルでは日程で記載します

### 初期設定

「ファイル」-「環境設定」  
・**自社情報設定**

「初期」-「管理ステータス」  
・**管理ステータス設定**  
日付区分(昼、夜など)設定

「初期」-「商品管理」 Or メニュー「商品管理」  
・**商品情報設定**

### 自社情報設定

「台帳」-「社員」 Or メニュー「社員」  
・**社員情報設定**

「台帳」-「車両」 Or メニュー「車両」  
・**車両情報設定**

「台帳」-「備品」 Or メニュー「備品」  
・**備品情報設定**

### 取引先情報設定

「台帳」-「取引先」 Or メニュー「取引先」  
・**取引先情報設定**

「台帳」-「担当者」 Or メニュー「担当者」  
・**担当者情報設定**

「台帳」-「現場」 Or メニュー「現場」  
・**現場情報設定**

### <運用>

「台帳」-「日程表」 Or メニュー「日程表」

・**日程情報追加(現場予定)**  
現場の予定を記載

・**日程情報追加or変更(配置)**  
社員、車両などを配置

・**日程情報変更(終了時)**  
現場終了情報を記載  
開始終了時間、残業、出来高など

・**日程情報変更(締め処理)**  
締め処理を実施  
請求金額、給与金額を確定

「管理」-「請求書発行」 Or メニュー「請求書」  
・**請求書の発行**

「社員」-「予定」-「給与」-「印刷画面」  
・**給与明細の発行**

- ・自社情報を設定します  
自社情報は主に請求書、給与明細に記載されます

環境設定

自社情報

システム

会社名

ぱりほみ

〒7桁

253-0053

住所1

神奈川県茅ヶ崎市東海岸北3-3-3

住所2

住所3

宛先

TEL

0467-87-XXXX

FAX

0467-87-XXXX

E-MAIL

info@balipomi.ocnk.net

URL

http://balipomi.dip.jp/bps\_html/

社員×日(複数可)

×1

末日

×2

×3

振込先1

振込先2

振込先3

振込先4

振込先5

振込先6

コメント

御社の情報を設定して下さい

振込先1-6は請求書印刷時に記載されます

設定

キャンセル

ヘルプ

- ① 自社情報を設定します  
会社名は請求書に印刷されます
- ② 振込先1-6  
請求書のフッタ(一番下)に印刷されます
- ③ コメント  
現状、他の画面では使用していません
- ④ 社員締め日  
社員の給与締め日選択に表示されます  
御社の締め日を設定して下さい

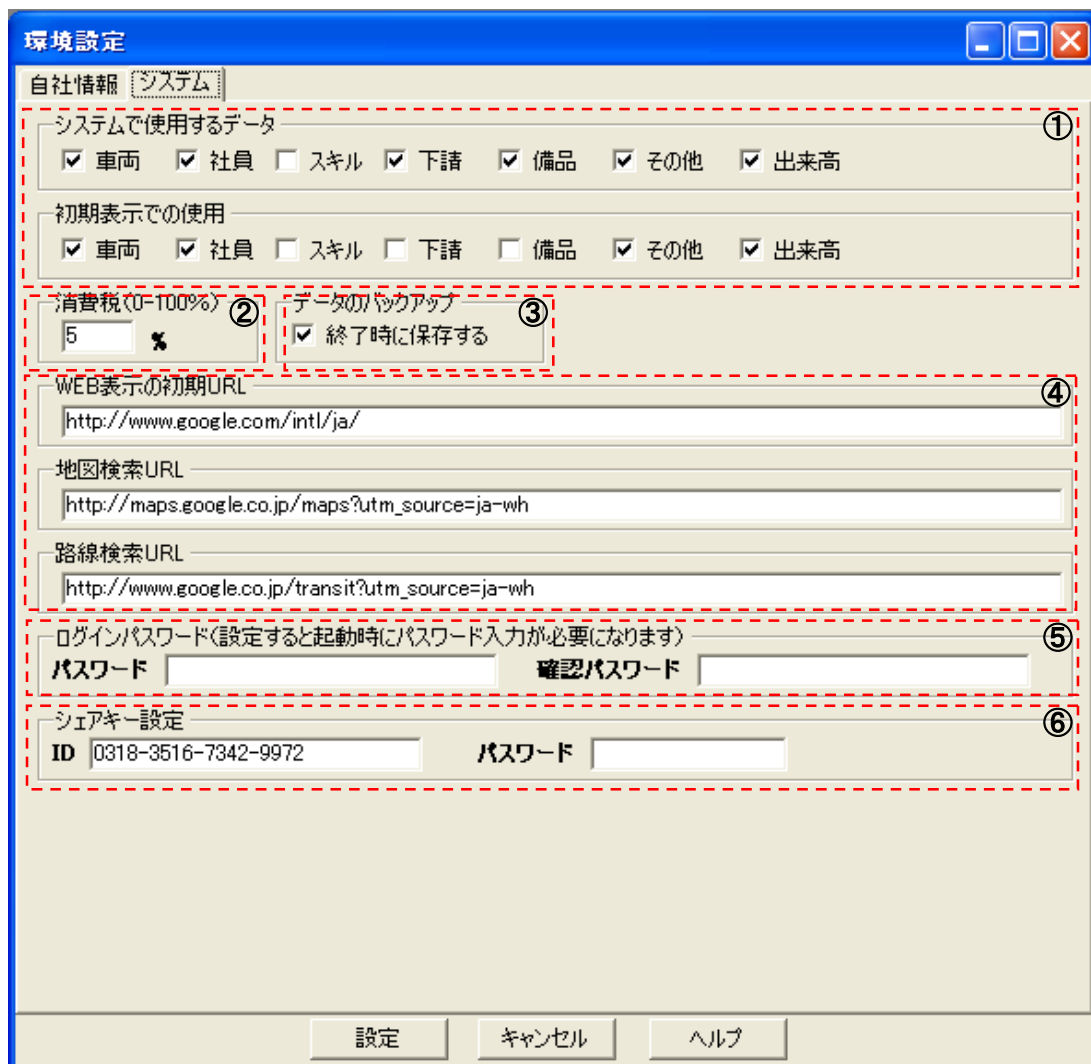

- ①業務で使用するデータを設定します  
上段「使用するデータ」でチェックが無い場合は使用出来ません  
下段「初期表示で使用」がチェックされると初期値は表示されます
- ②消費税率  
消費税が不要の場合は0%  
税率が変わった場合は設定しなおして下さい
- ③データのバックアップ  
チェックすると終了時にデータが  
C:\Program Files\BANWARI\DATA\BACKUP\BANWARI1-BAK  
でバックアップされます、障害時に前回のデータに戻すのに使用します
- ④WEB表示の設定です  
・「初期URL」は当ツール内でWEBを立ち上げた初期画面になります  
・「地図検索URL」は住所検索用のホームページURLを設定  
・「路線検索URL」は路線検索用のホームページURLを設定
- ⑤ログインパスワード  
設定すると次回の起動からパスワードの入力が必要になります  
未設定は不要です  
特定のユーザのみ使用を制限する場合は設定して下さい

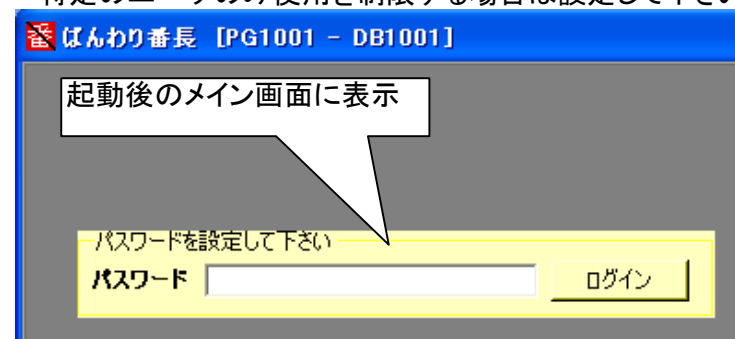

- ⑥シェアキーのパスワードを設定します  
当ソフトはシェアウェアの為、100日のお試し期間を設けています  
インストールから100日以上経過すると新データの登録が出来なくなります



・車両、人員などを取引先に売る商品データとして管理しています

①日区分は日程、車両検索、社員検索の主情報です  
御社の業務に合わせた日区分を使用して下さい

②請求に関係ない場合でも車両、人員、備品は登録して下さい  
日程作成時に使用します

例:コンクリポンプ車1日(ポンプ車(1)+人員(2)=請求金額)でも日程では1号車+Aさん+Bさん で管理

例2:逆に とび3人 では Aさん+BさんCさんは1号車で移動 で管理します

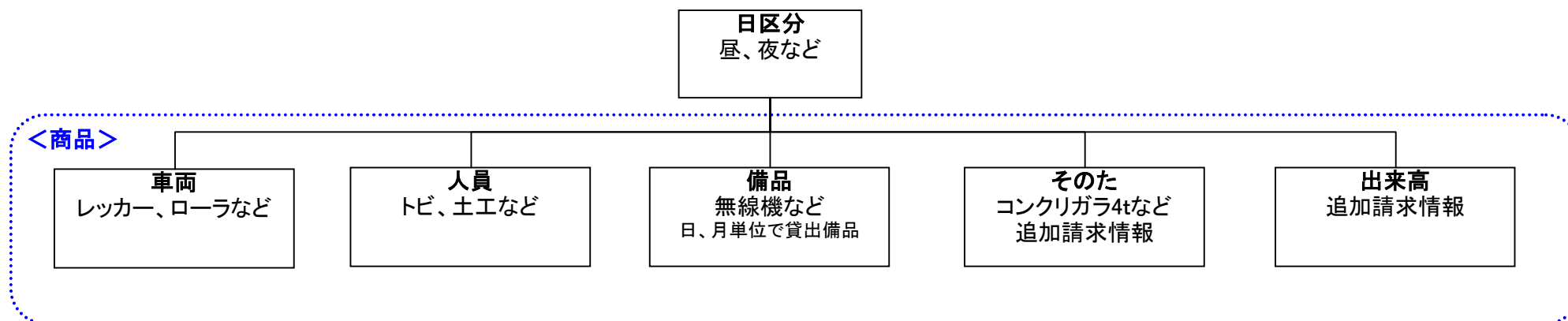

管理ステータス

日付区分

分類

日付区分

ST070001

②

大表示

昼

小表示

昼

表示

表示

印刷などで使用される大表示です、未設定は小表示が設定されます

時間

開始

08:00

~

17:00

③

新規追加

移動

↑

↓

保存

キャンセル

管理番号	表示可否	大分類	小分類	表示順	大表示(印刷)	小表示(画面用)	開始時間	終了時間
ST070001	0	Day_Class	日付区分	1	昼	昼	08:00	17:00
ST070002	0	Day_Class	日付区分	2	夜	夜	20:00	05:00
ST070003	9	Day_Class	日付区分	3	日勤	日勤	08:00	17:00
ST070004	9	Day_Class	日付区分	4	夜勤	夜勤	20:00	05:00
ST070005	9	Day_Class	日付区分	5	A勤(08-17)	A勤	08:00	17:00
ST070006	9	Day_Class	日付区分	6	B勤(12-20)	B勤	12:00	20:00
ST070007	9	Day_Class	日付区分	7	C勤(20-05)	C勤	20:00	05:00

①

①データを変更する場合は該当列を選択後、②のエリアを変更します  
白列は使用可能データ、ピンクは日程で表示されません

③通常と違う日区分が必要な場合は[新規追加]で空の列が追加されます

Copyright (c)2009 --BALI POMI SOFT-- All Rights Reserved.

商品管理

A

B

C

D

E

②

車両

社員

備品

その他

出来高

①

③ 日付区分

商品(管理)

0.2 Yunbo

作業(名称)

ジャンボブレーカ

作業2(詳細)

1日常用

予定表示

☒

出来高有

☐

保存

キャンセル

削除

※時間帯で単価が違う場合は設定

時間

実働

08:00

休憩

01:00

開始

終了

④

単価

売り

買い

基本単価

60,000

15,000

残業単価

7,500

1,875

遅刻単価

0

0

現着中止

30000

⑤

CSV保存

CSV読込

⑥

デバッグ

SO080004

車両

33

☐ 予定表示データで絞込

商品名で絞込

作業1

作業2

新規追加

TYPE	商品コード	日付区分	管理	商品名	作業	作業2	表示順	予定表示	出来高有	売金額
A	SO080004		車両	0.2 Yunbo	ジャンボブレーカ	1日常用	1	<input checked="" type="checkbox"/>	<input type="checkbox"/>	60000
A	SO080003		車両	0.2 Yunbo	ジャンボブレーカ	2H保証	2	<input type="checkbox"/>	<input type="checkbox"/>	38000
A	SO080049		車両	0.2 Yunbo	Yunbo	1日常用	3	<input checked="" type="checkbox"/>	<input type="checkbox"/>	38000
A	SO080007		車両	0.2 Yunbo	タックル	1日常用	4	<input checked="" type="checkbox"/>	<input type="checkbox"/>	60000
A	SO080009		車両	0.2 Yunbo	タックル	3H保証	5	<input type="checkbox"/>	<input type="checkbox"/>	50000
A	SO080011		車両	0.2 Yunbo	タックル Yunbo 兼用	1日常用	6	<input checked="" type="checkbox"/>	<input type="checkbox"/>	60000
A	SO080062		車両	0.2 Yunbo	タイロン	1日常用	7	<input checked="" type="checkbox"/>	<input type="checkbox"/>	60000
A	SO080061		車両	0.2 Yunbo	タイロン	3H保証	8	<input type="checkbox"/>	<input type="checkbox"/>	50000
A	SO080076		車両	0.2 Yunbo	タイロン Yunbo	1日常用	9	<input checked="" type="checkbox"/>	<input type="checkbox"/>	60000
A	SO080079		車両	0.2 Yunbo	タイロン Yunbo	3H保証	10	<input type="checkbox"/>	<input type="checkbox"/>	50000
A	SO080069		車両	0.2 Yunbo	ジャンボ Yunbo 兼用	1日常用	11	<input checked="" type="checkbox"/>	<input type="checkbox"/>	60000
A	SO080031		車両	0.4 Yunbo	ジャンボブレーカ	1日常用	1	<input checked="" type="checkbox"/>	<input type="checkbox"/>	73000
A	SO080032		車両	0.4 Yunbo	ジャンボブレーカ	2H保証	2	<input type="checkbox"/>	<input type="checkbox"/>	45000

① 商品について

- 商品毎にシートを選択して登録します
- 車両は移動車両のみで請求に無関係の場合は登録不要
- 社員は請求には記載がなくても給与に関連が有る場合は作成します

② A-Eについて

- 同一作業でも請求金額が取引先別に違う場合はAに最も多い金額を作成します
- B-EはAの商品がコピーされます、別金額を設定し、会社または現場にA-Eを設定します
- 会社別でも単価の作成は可能ですがA-Eでの管理が最も簡単です

③ 商品データの設定部分です

④ 時間を設定します

- 実動時間を過ぎると残業として計算します

⑤ 単価の設定部です

⑥ 商品のファイル出力、アップロードが可能です

- 一括で登録する場合は1~2件のデータを画面から登録し[CSV保存]後、EXCELで開いてデータを追加し[CSV読込]でアップロードして下さい

社員情報を設定します、名前とフリガナは必須です

社員台帳

1 / 4

新規追加

保存

キャンセル

削除

削除データ表示

ハ

マ

ヤ

ラ

ワ

AB

全て

ア

カ

サ

タ

ナ

移動状況

移動

CSV保存

CSV読込

名前

大木 浩

印刷敬称

フリガナ

オオキ シロシ

携帯

03-3372-2680

TEL

携帯メール

メール連絡

座標

地図表示

写真

写真登録

住所/期間

個人情報

連絡先

予定

社員単価

デバッグ

単価台帳設定

社員別設定

社員別の単価登録がない場合は商品台帳の基本単価Aを補充します

単価タイプ	属性	元番号	日付区分	商品名	作業	作業詳細	
A	その他			処分建材			1
A	その他			電動コア	最低保証		2
A	社員			日勤			1
A	社員			夜勤			2
A	車両			0.2 Yunbo	ジャンボブレーカ	1日常用	1
A	車両			0.2 Yunbo	ジャンボブレーカ	2H保証	2
A	車両			0.2 Yunbo	Yunbo	1日常用	3
A	車両			0.2 Yunbo	タックル	1日常用	4
A	車両			0.2 Yunbo	タックル	1日常用	5

車両情報を設定します、車種とナンバーは必須です  
請求に無関係の車両でも登録して下さい、日程で使します

1 / 8

新規追加

保存

キャンセル

削除

車種

04ユンボ

商品

ナンバー

品川 000  
さ 333

備考

写真登録

※検索管理用、2トラックな

※商品が1つの場合設定、2

削除データ表示

車種絞込

車種	作業	ナンバー	備考
04ユンボ		品川 000さ 333	
02ユンボ		品川 000さ 555	
ダンプ3t		品川 400の 1	
カッター		品川 400た 777	
ダンプ4t		品川 100み 1	
タイガー		品川 800す 3969	
タイガー		品川 800す 4156	
ミニユンボ		零号機	

予定

単価

期間設定

期間

2009年 1月22日

~

2009年 1月22日

月

2009/01

末日

絞込

期間

2009/01/22 ~ 2009/01/22

日区分

現場未終了

予定

結果

移動初期設定

予定日作成

予定登録

日付	区分	可否	コメント	日程番号

Copyright (c)2009 --BALI POMI SOFT-- All Rights Reserved.

備品情報を設定します  
現状は移動品のみ日程で使用しています  
今後は社員貸出等も追加予定です

1 / 2

新規追加

保存

キャンセル

削除

管理属性

移動品

名称

無線機

管理番号

無線機1

備考

写真登録

移動

単価

期間設定

期間

2009年 1月22日

～

2009年 1月22日

月

2009/01

末日

設定

絞込

日区分

現場未終了

未

管理属性	名称	管理番号	日付	日区分	所有者コード	開始予定	終了
移動品	無線機	無線機1	2008/10/21	昼	N080052	08:00	17:00

期間

2009/01/22

～

2009/01/22

件数

1

売合計

買合計

削除データ表示

管理属性

種類

名称

管理番号

備考

移動品	無線機	無線機1	
移動品	携帯電話	携帯電話1号	

①CSVによる一括読み込みが可能です

Copyright (c)2009 --BALI POMI SOFT-- All Rights Reserved.

会社別の請求単価は「作業単価」-「単価台帳設定」で  
商品情報で登録したA-Eを設定するか

詳細(印刷宛名)	会社情報	備考	担当者	作業単価	現場	日程一覧		
全て	車両	社員	備品	スキル	出来高			
単価台帳設定 会社個別設定								
件数	56	商品台帳の基本単価	A	商品台帳で登録した基本単価(A-E)を補充します				
単価タイプ	属性	元番号	日付区分	商品名	作業	作業詳細	表示順	売
A	その他			処分建材			1	
A	その他			電動コア	最低保証		2	22
A	社員			日勤			1	10
A	社員			夜勤			2	14
A	車両			0.2ユンボ	ジャンボブレーカ	1日常用	1	60
A	車両			0.2ユンボ	ジャンボブレーカ	2H保証	2	30
A	車両			0.2ユンボ	ユンボ	1日常用	3	30
A	車両			0.2ユンボ	ユンボ	1日常用	4	30

「作業単価」-「会社個別設定」で  
会社別に作成します  
商品台帳のAのデータがコピーされます

詳細(印刷宛名)	会社情報	備考	担当者	作業単価	現場	日程一覧			
全て	車両	社員	備品	スキル	出来高				
単価台帳設定 会社個別設定									
件数	0	単価Aから商品作成	単価登録	会社別に商品単価を設定、商品台帳(A-E)より優先します					
属性	元番号	日付区分	商品名	作業	作業詳細	表示順	売	売残業単価	売週



取引先別の担当者情報を設定します  
 担当者と連絡先を記載すると  
 現場毎に関連付出来るので連絡先が  
 簡単に参照できます

取引先担当者

1 / 5

新規追加

保存

キャンセル

削除

T080026

会社

社名

事業所

(有)エムエム工業

名前

担当1

印刷敬称

フリガナ

タントウ1

携帯

070-111-1111

携帯メール

TEL

03-1111-1111

FAX

〒7桁

住所1

住所2

備考

☐ 削除データ表示

全て

ア

カ

サ

タ

ナ

ハ

マ

ヤ

ラ

ワ

AB

名前	フリガナ	携帯	TEL
担当1	タントウ1	070-111-1111	03-1111-1111
担当2	タントウ2	080-222-2222	03-2222-2222
123	123	123	1234
丸辰担当1	マ1	080-123-456	03-1234-9999
丸辰担当2	マ2	090-555-1234	03-5555-9999

現場台帳									
会社名 <input type="text"/>		担当者 名前 <input type="text"/> フリガナ <input type="text"/> TEL <input type="text"/>				<input type="checkbox"/> 会社別 <input type="checkbox"/> 削除データ表示		T080001 G080001	
事業所 <input type="text"/>		主担当 <input type="text"/>		<input type="text"/>		<input type="text"/>		ハ マ ヤ ラ ワ AB 全 ア カ サ タ ナ	
現場名 <input type="text"/>		担当2 <input type="text"/>		<input type="text"/>		<input type="text"/>		現場名 <input type="text"/>	
フリガナ <input type="text"/>		担当3 <input type="text"/>		<input type="text"/>		<input type="text"/>		現場フリガナ <input type="text"/>	
状況 <input type="text"/>		日付区分 <input type="text"/>		時間 <input type="text"/> ~ <input type="text"/>		<input type="text"/>		丸の内1-8 <u>江戸、中央</u> 港区三田3-4 足立自動車学校内 本和泉3-7	
座標 <input type="text"/>		<input type="text"/>		<input type="text"/>		<input type="text"/>		<input type="text"/>	
詳細   予定日   予定作業   現場単価   日程一覧   DEBAG									
現場住所 <input type="text"/>		<input type="text"/>							
集合場所 <input type="text"/>		<input type="text"/>							
事務所住所 <input type="text"/>		<input type="text"/>							
事務所TEL <input type="text"/>		事務所FAX <input type="text"/>		<input type="checkbox"/> 現場の単価有り		<input type="checkbox"/> 現場の×日有り		<input type="text"/>	
備考 <input type="text"/>		<input type="text"/>							

日別、期間別の予定を表示、参照する画面です

**-日程表-**

検索条件 ①

◀ 2008年6月 ▶

日	月	火	水	木	金	土
25	26	27	28	29	30	31
2	3	4	5	6	7	
8	9	10	11	12	13	14
15	16	17	18	19	20	21
22	23	24	25	26	27	28
29	30	1	2	3	4	5

今日: 2009/01/22

< >

日区分 ▼

☐ 現場未終了  
☒ 請求書 デバッグ

予定時間 09:00 ~ 日区分 昼 状況 現場担当者 ??? ②

社名 内外工業株式会社 車両 1 / 1  
事業所 港区三田3-4 人数 1 / 1 保存

デバッガー日程MST  
2008/06/01 N080003 T080003 G080002

港区三田3-4 現場 集合 備考

☐ 現場終了 ☐ 請求書 ☐ 請求書送済 請求金額 支払金額

作業

分類	日区分	開始	終了	商品名	作業1	作業2	車数	人数	個数	下請会社	車両	管理1	管理2	管理3
車両	昼			カッター			1	1	0					

③

日程詳細 | 請求情報 | 社員 | 車両 | デバッグ | ④

2008/06/01 ~ 2008/06/01 件数 1 売合計 買合計 ⑤

新規追加 変更 日程を現場予定から補充 利溜

日付	日区分	開予定	終予定	人数	車両	会社
2008/06/01	昼	09:00		1	1	内外工業株式会社

車高

コード	車種	作業	作業2	ナンバー	買	売	開始
C080005	ダンプ4t			品川 100み 1	0	0	

社員

コード	名前	開始予定	終了予定	開始	終了	遅刻
S080006	大西 拓	09:00				

出来高

コード	名称1	名称2	単価	数量	合計金額	現場終了

### ①検索条件

表示期間と条件を設定します

②現場情報部

③現場情報-作業部

#### ④現場情報-詳細部

### ⑤日程表一覽

①で設定した検索条件で一覧表示されます

※現場住所、集合住所  
備考はこの画面で変更  
登録が出来ます

①日程表で登録したい日付を選択し

検索条件

◀ 2008年4月 ▶

日	月	火	水	木	金	土
30	31	1	2	3	4	5
6	7	8	9	10	11	12
13	14	15	16	17	18	19
20	21	22	23	24	25	26
27	28	29	30	1	2	3
4	5	6	7	8	9	10

🔄 今日: 2009/01/22

< >

日区分 ▼

☐ 現場未終了

☐ 請求書未終了

②日程一覧部の[新規追加]を押します

2008/04/02 ~ 2008/04/02 件数 4 売合計

新規追加 変更 日程を現場

日付	日区分	開予定	終予定
2008/04/02	昼	08:00	17:00
2008/04/02	昼	09:00	18:00

③空の日程詳細[追加]が開きます

- 日程詳細-[追加] 予定

現場情報  
コード N090005 日付 2008/04/02 時間 ~

社名 事業所 車両 0 / 0 人数 0 / 0

現場名 担当

保存 キャンセル 削除

作業

分類	日区分	開	終	商	作1	作2	車	人	個	下請	車	管1	管2	管3	管4	管5	管6

個別詳細

分類 車 下請 車両 管理1 管理2 管理3 管理4 管理5

商品 人

作業1 個

作業2

終了処理

現場終了 中止 現場着中止 クリア ☐ 現場終了 ☐ 請求 ☐ 請求書発送済 状況 請求金額 支払金額

予定 車両 社員 備品 その他 出来高 下請 請求データ 支払データ 日程MST デバッグ

車両 社員 備品 その他 出来高

分類	日区分	商品名	作業
車両		02ユニボ	ジャンボブレーカ
車両		02ユニボ	ジャンボユニボ兼用
車両		02ユニボ	タイロン
車両		02ユニボ	タイロンユニボ

備考

終了時状況  
コメント(請求書に追加記載します)

例外商品の追加(通常商品とは別データです)

分類 商品名 作業名 追加

## ①会社選択

予定表 会社選択

会社名 和光建機株式会社 TEL 048-422-6660

CODE	社名	フリガナ	TEL	FAX
T080154	和光建機株式会社	ワコウ	048-422-6660	
T080155	和野工業株式会社	ワノ	03-3725-9523	

該当会社をダブルクリック

## ②現場名設定

現場名は現場を管理する、請求書に記載する等で使用します、1度きりの現場でも設定して下さい、設定方法は複数あります

### ・過去の現場をプルダウンで選択

社名事業所 神丸辰道路工業

現場名

保存

作業

分類

### ・入力する

社名事業所 神丸辰道路工業

現場名 五反田4丁目交差点

### ・現場情報が登録されている場合は現場一覧で選択

予定表 現場選択

補充項目

会社 神丸辰道路工業

事業所

現場名

☒ 住所 ☒ 集合場所 ☒ 備考

コード	状況	現場名	日区分

該当現場をダブルクリック

同一の現場名が有った場合は過去の作業、人数などが補充されます

③日区分の選択

選択すると開始終了時間が補充されます

日付 2008/04/02 昼 時間 08:00 ~ 17:00  
 車両 0 / 0 人数 0 / 0

④作業の設定

予定作業を[車両]~[出来高]のシートから選びます

予定 車両 社員 備品 その他 出来高 下請 請求データ 支払データ 日程MST

車両 社員 備品 その他 出来高

分類	日区分	商品名	作業
車両		0.2 Yunbo	ジャンボブレーカ
車両		0.2 Yunbo	ジャンボ Yunbo 兼用
車両			
車両			
車両		0.2 Yunbo	タックル
車両		0.2 Yunbo	タックル Yunbo 兼用

該当列をダブルクリック

作業が追加されます

作業

分類	日区分	開	終	商	作1	作2	車	人	個	下請	車	管1	管2	管3	管4	管5	管6	コメント
車両	昼	08:00	17:00	0.2 Yunbo	ジャンボブレーカ		1	1	0									

個別詳細

分類 車両 08:00 ~ 17:00 車 1 下請 車両 管理1 管理2 管理3 管理4 管理5 管理6 管理7

商品 0.2 Yunbo 人 1

作業1 ジャンボブレーカ 個 0

作業2

事前に一日常用、3H(時間)など作業の詳細が確定してる場合は作業2を選択

# ⑤車両の選択

車両が商品でない場合でも、移動用車両などは管理して下さい、請求金額が0になるので請求書には記載されません

車両選択

日付 2008年 4月 2日 日区分 昼 車種 02コンボ

管理番号	車種	ナンバー	日付	日区分	可否	会社名	現場名	開始
C080002	02コンボ	品川 000さ 555	2008/04/02	昼	<input checked="" type="checkbox"/>	韓光陽開発	戸越	08:00

該当列をダブルクリック

車両

品川 000  
さ 555  
C080002

車両が設定されます

# ⑥社員の選択

管理の1-7を押すと社員選択が開きます

社員選択

日付 2008年 4月 2日 日区分 昼 ☐ 社員情報表示

全て ア カ サ タ ナ ハ マ ヤ ラ ワ AB

名前	日付	日区分	可否	会社	現場	開始	終了
大木 浩	2008/04/02	昼	<input checked="" type="checkbox"/>	簡メイズ	両国1-10-12	09:00	18:00
大西 拓	2008/04/02	昼	<input checked="" type="checkbox"/>	簡テクノライ	渋谷区南平台9-18	09:00	17:00
兼子 卓也	2008/04/02	昼	<input checked="" type="checkbox"/>	韓光陽開発	戸越	08:00	17:00
袖田 信雄	2008/04/02	昼	<input checked="" type="checkbox"/>				

該当列をダブルクリック

車両

品川 000  
さ 555  
C080002

管理1

兼子 卓也  
S080001

社員が設定されます

移動備品の管理請求は[備品]シートで設定します

個別詳細

分類 車両 08:00 ~ 17:00 車 1 下請 車両 管理1 管理2 管理3 管理4 管理5 管理6 管理7

商品 0.2コンボ 人 1 品川 000 兼子 卓也

作業1 ジャンボプレーカ 個 0 S080001

作業2 C080002

終了処理

現場終了 中止 現場着中止 クリア ☐ 現場終了 ☐ 請求済 ☐ 請求書発送済 状況 請求金額 0 支払金額 0

予定 車両 社員 備品 その他 出来高 下請 請求データ 支払データ 日程MST デバッグ

予定/実作業

属性 名称 時間

追加

コード 管理属性 名称 管

備品選択

日付 2008年 4月 2日 日区分 昼 名称

コード	管理属性	名称	管理番号	日付	日区分	所持者コード	開始予定	終了予定
B080001	移動品	無線機	無線機1	2008/04/02	昼			
B080003	移動品	携帯電話	携帯電話1号	2008/04/02	昼			

該当列をダブルクリック

売合計 0

追加ボタンで備品を選択します  
請求商品として追加されます

追加 ☐ 返却済 返却場所

コード	管理属性	名称	管理番号	日付	日区分	所持者コード	開始予定	終了予定
B080001	移動品	無線機	無線機1	2008/04/02	昼	N090005	08:00	17:00

追加した備品列を左ドラッグし、作業の管理2にドロップすると管理2に設定されます  
請求には関係有りませんが、関連付けの詳細が残せます

個別詳細

分類 車両 08:00 ~ 17:00 車 1 下請 車両 管理1 管理2 管理3 管理4 管理5 管理6 管理7

商品 0.2コンボ 人 1 品川 000 兼子 卓也

作業1 ジャンボプレーカ 個 0 S080001 B080001

作業2 1日常用 C080002

左ドラッグドロップ



出来高の管理請求は[出来高]シートで設定します

予定 | 車両 | 社員 | 備品 | その他 | **出来高** | 下請 | 請求データ | 支払データ | 日程MST | デバッグ

シリアル  **終了** 状況  ☐ 終了 請求書に記載 ☐

名称1  名称2  単価  数量  売金額  買単価(下請)  買金額(下請)

**追加** 売合計  0 買合計  0

シリアル	名称1	名称2	売単価	数量	売合計	買単価	買合計	作業	請求

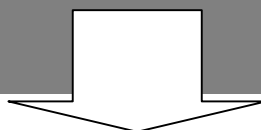

予定 | 車両 | 社員 | 備品 | その他 | **出来高** | 下請 | 請求データ | 支払データ | 日程MST | デバッグ

シリアル  N080096\_D01 **終了** 状況  ☐ 終了 請求書に記載 ☒

名称1  カッター 名称2  アスファルト 15cm 単価  400 数量  20 売金額  8000 買単価(下請)  買金額(下請)  0

**追加** 売合計  0 買合計  0

シリアル	名称1	名称2	売単価	数量	売合計	買単価	買合計	作業	請求
N080096_D01								<input type="checkbox"/>	<input type="checkbox"/>

出来高は商品台帳で管理しています、登録済みの場合は取引先の単価が設定出来ます  
売り金額が発生すると請求書に記載します

請求書に記載する追加情報はその他で設定します

予定	車両	社員	備品	その他	出来高	下請	請求データ	支払データ	日程MST	デバッグ
----	----	----	----	-----	-----	----	-------	-------	-------	------

シリアル 
終了 
状況 
☒ 終了
請求書に記載 ☒
コメント

名称1	名称2	単価	数量	売金額	買単価(下請)	買金額(下請)
<input type="text" value="処分建材"/>	<input type="text" value="有鉄筋コンクリ"/>	<input type="text" value="16,000.00"/>	<input type="text" value="1.00"/>	<input type="text" value="16000"/>	<input type="text" value="16000"/>	<input type="text" value="16000"/>

追加
売合計 
買合計

DAY_CLASS	SET_DAY	現場	請求	シリアル	名称1	名称2	売単価	数量	売合計	買単価	買合計
昼	2008/04/02	<input checked="" type="checkbox"/>	<input checked="" type="checkbox"/>	N080096_T01	処分建材	有鉄筋コンクリ	16000	1	16000	16000	16000
昼	2008/04/02	<input checked="" type="checkbox"/>	<input checked="" type="checkbox"/>	N080096_T02	処分建材	コンクリガラ	13000	1	13000	13000	13000
昼	2008/04/02	<input checked="" type="checkbox"/>	<input checked="" type="checkbox"/>	N080096_T03	処分建材	山砂	3800	4.5	17100	3800	17100
昼	2008/04/02	<input checked="" type="checkbox"/>	<input checked="" type="checkbox"/>	N080096_T04	処分建材	RC	2000	1	2000	2000	2000

デバッグ

商品台帳とは独立しています、新規は名称と単価も入力して下さい  
 同じ名称の商品を検索し過去分から単価を補充します

作業

分類	日区分	開	終	商	作1	作2
その他	昼	09:00	17:00	処分建材		

個別詳細

分類 09:00 ~ 17:00 車 人 0 個 0

商品 処分建材

作業1

作業2

下請

会社名 岸本興業

事業所名

CODE	社名
T080047	菊池重機
T080046	岸本興業

該当列をダブルクリック

管2 管3 管4 管5 管6 コメント

有コンガラ2t 山砂3M RC-40

管理3 管理4 管理5 管理6 管理7

ガラ2t 有コンガラ2t 山砂3M RC-40

N080021\_TO N080021\_TO N080021\_TO N080021\_TO

同業者に作業を振った場合などは下請を設定して下さい、更新処理後に下請けデータが作成されます

### ・支払データ

予定	車両	社員	備品	その他	出来高	下請	請求データ	支払データ	日程MST	デバッグ							
MOTO_CODE	名前	日付	日区分	開始	終了	商品分類	品名	作業	作業2	単価	個数	残業時間	残業金額	遅刻時間	遅刻金額	追加作業	
T080046	岸本興業	2008/05/12	昼	09:00	17:00	その他	処分建材			0	0	0	0	0	0		
													合計	33700			

### ・請求データ

予定	車両	社員	備品	その他	出来高	下請	諸求データ	支払データ	日程MST	デバッグ					
現場	日付	日区分	開始	終了	分類	品名	作業	作業2	単価	個数	合計	RENBAN	NITEI_CODE	TORIIHIK_CODE	C
上大崎	2008/05/12	昼			その他	RC-40			2000	1	2000	5	N080021	T080004	
上大崎	2008/05/12	昼			その他	山砂3M			3800	3	11400	4	N080021	T080004	
上大崎	2008/05/12	昼			その他	有コンガラ2t			8100	1	8100	3	N080021	T080004	
上大崎	2008/05/12	昼			その他	残土2t			5600	1	5600	2	N080021	T080004	
上大崎	2008/05/12	昼			その他	ガラ2t			6600	1	6600	1	N080021	T080004	

## <締め処理の流れ>

- ①現場が終了したら結果(残業、遅刻、出来高など)を登録します
- ②登録後、締め処理(終了、中止、現着中止)を実施すると、請求データと給与データ、支払データが作成されます

・終了処理のエリア、一括で全データ(車両、社員など)に締め処理を実施します

終了処理

☐ 現場終了
 ☐ 請求済
 ☐ 請求書発送済
 状況 
 請求金額 
 支払金額

・各データ別の締め処理 <例:車両>

個別詳細

分類 
 時間  ~ 
 車 
 下請 
 車両 
 管理1 
 管理2 
 管理3 
 管理4 
 管理5 
 管理6 
 管理7

商品 
 人 
 作業1 
 作業2 
 ①

品川 100  
み 1  
C080005

終了処理

☒ 現場終了
 ☒ 請求済
 ☐ 請求書発送済
 状況 
 請求金額 
 支払金額

予定

予定/実作業  
 車種   
 作業   
 作業2(詳細)   
 予定時間  ~

実働  
 時間  ~ 
 休憩   
 残業 
 遅刻   
 追加   
 請求書に記載 ☒

休憩	売単価	売金額	買単価	買金額
1		24000		0
	3000	0	0	0
	0	0	0	0
		0		0
合計		24000		0

②

クリア  
 状況   
☒ 終了 ☒ 請求済

①作業に終了時の詳細を設定します、この場合は「1日常用」

②[車両]シートの[終了]ボタンを押します

予定/実作業  
 車種   
 作業   
 作業2(詳細)   
 予定時間  ~

実働  
 時間  ~ 
 休憩   
 残業 
 遅刻   
 追加   
 請求書に記載 ☒

休憩	売単価	売金額	買単価	買金額
1		24000		0
	3000	0	0	0
	0	0	0	0
		0		0
合計		24000		0

③

クリア  
 状況   
☒ 終了 ☒ 請求済

③実働のエリアが修正可能になります、時間・残業・売買金額を設定して下さい

④個別に詳細を設定後、[現場終了]ボタンを押すと請求データなどが作成されます

終了処理

**-請求書発行処理-**

検索期間  
2008年 5月 1日 ~ 2008年 5月31日

会社別情報  
会社名

会社×日  
業務×日 請求日 入金日

※現場一覧で未×現場から作成します、再出力  
現場データ 請求明細 デバッグ

日付	日区分	開始	終了
2008/05/01	昼	08:00	17:00
2008/05/01	昼	08:30	17:00
2008/05/05	夜	23:30	05:00
2008/05/07	昼	08:30	17:00
2008/05/07	昼	09:00	17:00
2008/05/07	夜	20:00	05:00
2008/05/07	昼	08:00	17:00

[現場データ]は予定表のデータを  
表示しています

**-請求書発行処理-**

検索期間  
2008年 5月 1日 ~ 2008年 5月31日 検索 ①

会社別情報  
会社名 現場名 ②

会社×日 現場×日 ③  
業務×日 請求日 入金日 業務×日 請求日 入金日

※現場一覧で未×現場から作成します、再出力の場合はチェックを外して下さい

現場データ 請求明細 デバッグ ④

(有)エムエム工業 御中 詳細 印刷画面 ⑤

現場	日付	日区分	開始	終了	分類	品名	作業	作業2	単価	個数
足立自動車学校内	2008/05/01	昼			作業	カッター	アスファルト 5cm		100	
足立自動車学校内	2008/05/01	昼			作業	カッター	コンクリ 15cm		1000	
本和泉3-7	2008/05/01	昼	08:00	17:00	車両	タイガー	ジャンボ	1日常用	47000	
丸の内1-8	2008/05/05	夜	23:30	05:00	車両	0.4ユンボ	ユンボ	1日常用	45000	
荒川区西尾久7-17	2008/05/07	昼	09:00	17:00	車両	カッター		最低保障	20000	
中延6-5-9	2008/05/07	昼	08:30	17:00	車両	タイガー	ジャンボ	1日常用	47000	
神田錦町3-5	2008/05/07	夜	20:00	05:00	車両	カッター		最低保障	15000	
豊町2-1	2008/05/08	昼	09:00	17:00	車両	ミニユンボ		1日常用	45000	

小計 3129406 消費税 156470 合計 3285876

- ①検索期間を設定し[検索]
- ②会社名を選択、現場事務所宛てに発行する場合は現場も設定(現場台帳で管理されている場合)
- ③会社×日、現場×日が表示されるので期間を確認
- ④請求データと金額を確認
- ⑤印刷

検索期間  
2008年 5月 1日 ~ 2008年 5月31日 検索

会社別情報  
会社名 T080137)神丸辰道路工業 現場名

会社×日 業務×日 請求日 入金日  
末日 15 20

現場×日 業務×日 請求日 入金日

※現場一覧で未×現場から作成します、再出力の場合はチェックを外して下さい

現場データ 請求明細 デバッグ

神丸辰道路工業 御中 詳細

現場	日付	日区分	開始	終了	分類	品名	作業	作業2
神田錦町3-5	2008/05/07	夜	20:00	05:00	車両	カッター		最低保障
白金2-7	2008/05/12	昼	09:00	17:00	車両	カッター		最低保障

印刷用のレポートが開くので印刷して下さい

請求書印刷

メイン レポート

請求書

神丸辰道路工業 御中

平成 21年 01月 23日  
東日本重機株式会社  
東京都品川区西五反田4-13-2  
TEL 03-3493-6711  
FAX 03-3493-6712

現場名	日時	開始	終了	分類	品名	作業	単価	個数	合計
神田錦町3-5	2008/05/07	20:00	05:00	車両	カッター		15,000	1	15,000
白金2-7	2008/05/12	09:00	17:00	車両	カッター		13,000	1	13,000
新宿区歌舞伎町2-3	2008/05/12	20:00	05:00	車両	カッター		15,000	1	15,000
虎ノ門	2008/05/14	22:00	05:00	車両	カッター		20,000	1	20,000
足立区鹿浜	2008/05/15			作業	カッター	アスファルト 5cm	38	18	684
足立区鹿浜	2008/05/15			作業	カッター	コンクリ 15cm	675	23	15,525
北馬込1-7	2008/05/16			作業	カッター	アスファルト 35cm	675	21	14,175
北馬込1-7	2008/05/16			作業	カッター	アスファルト 10cm	127	11	1,397
南砂1-3	2008/05/20	22:15	05:00	車両	カッター		15,000	1	15,000
北青山2-2	2008/05/24	20:30	05:00	車両	カッター		15,000	1	15,000
大森西5-27	2008/05/27	08:30	17:00	車両	カッター		13,000	1	13,000
馬場2-1-1	2008/05/27	09:30	17:00	車両	カッター		13,000	1	13,000
葛塚1-26	2008/05/27	20:00	05:00	車両	カッター		15,000	1	15,000
江戸川区徳島町7-23	2008/05/29	22:30	05:00	車両	カッター		15,000	1	15,000
小計							180,781		
消費税							9,039		

現在のページ番号: 1 合計ページ数: 1 ズーム率: 100%

1

振込先 三菱東京UFJ 五反田駅前支店 当座 0078631 東日本重機㈱  
三菱東京UFJ 五反田駅前支店 普通 3920805 東日本重機㈱  
芝信用金庫 不動前支店 当座 2475869 東日本重機㈱  
芝信用金庫 不動前支店 普通 9962907 東日本重機㈱

現在のページ番号: 1 合計ページ数: 1 ズーム率: 100%

- ①期間を設定
- ②付加条件があれば絞込
- ③印刷

住所/期間
個人情報
連絡先
予定
社員単価
デバッグ

期間設定

期間
2009年 1月23日
~
2009年 1月23日

2008/05
社1
15
社2
20
社3
25
月
末日
設定

絞込

期間
2008/05/01 ~ 2008/05/31
日区分
現場未終了
未終了

社員予定
日程表
給与

MOTO\_CODE
S080001
S080001
S080001
S080001
S080001
S080001
S080001
S080001
S080001
S080001
S080001
S080001
S080001

社員明細印刷

勤怠詳細

平成 21年 01月 23日  
東日本重機株式会社  
東京都品川区西五反田4-13-2  
TEL 03-3493-6711  
FAX 03-3493-6712

兼子 卓也

日時	現場	品名	作業	基本給	残業	遅刻	合計
2008/05/06 23:30 ~ 05:00	南コープライズ 丸の内1-6	車両 0.4ユニボ	1日常用	13,000	0	0	13,000
2008/05/08 09:00 ~ 17:00	朝光邸開発 豊町2-1	車両 ミニユニボ	1日常用	13,000	0	0	13,000
2008/05/09 20:00 ~ 05:00	朝西百リース 千代田区外神田4-3-1	車両 ミニユニボ	1日常用	13,000	0	0	13,000
2008/05/12 20:00 ~ 05:00	朝西百リース 外神田1-12-1	車両 ミニユニボ	1日常用	13,000	0	0	13,000
2008/05/13 12:00 ~ 17:00	南土光工業 荏原6-1-4	車両 ミニユニボ	1日常用	13,000	0	0	13,000
2008/05/13 20:00 ~ 05:00	朝西百リース 外神田1-12-1	車両 ミニユニボ	1日常用	13,000	0	0	13,000
2008/05/15 09:00 ~ 17:00	松岡興業 江東区有明外苑	車両 タックルユニボ兼用 0.2ユニボ	1日常用	15,000	0	0	15,000
2008/05/16 09:00 ~ 17:00	朝大里工業 港区南麻布2-2	車両 タイロン 0.4ユニボ	3H保証	13,000	0	0	13,000
2008/05/16 20:00 ~ 05:00	日工建設 田端5-1	車両 0.4ユニボ	1日常用	13,000	0	0	13,000

合計
312000
印刷画面

終了	商品分類	品名	作業
05:00	車両	0.4ユニボ	ユニボ
17:00	車両	ミニユニボ	
05:00	車両	ミニユニボ	
05:00	車両	ミニユニボ	
17:00	車両	ミニユニボ	
05:00	車両	ミニユニボ	
17:00	車両	0.2ユニボ	タックル
17:00	車両	0.4ユニボ	タイロン
05:00	車両	0.4ユニボ	ユニボ
05:00	車両	タイガー	ジャンパー

現在のパージ番号: 1
合計ページ数: 1
ズーム率: 100%

2008/05/24 09:00 ~ 17:00	朝大里工業 白金4-10	車両 0.4ユニボ	タイロン 3H保証	13,000	0	0	13,000
2008/05/25 09:00 ~ 17:00	日工建設 後楽2-7	車両 0.2ユニボ	タイロンユニボ 1日常用	15,000	0	0	15,000
2008/05/25 20:00 ~ 05:00	南コープライズ 八潮	車両 0.2ユニボ	ジャンボユニボ兼用 1日常用	15,000	0	0	15,000
合計				263000			

現在のパージ番号: 1
合計ページ数: 1
ズーム率: 100%

<電卓>

「管理」-「電卓」 Or メニュー「請求書」

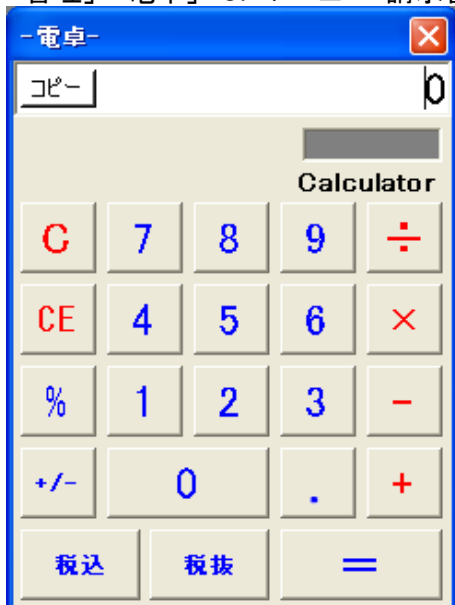

<WEB>

「管理」-「WEB表示」 Or メニュー「WEB」

