

ウィンドウ矯正器 ver 6.0 使い方

ウィンドウ矯正器は、ウィンドウの位置・サイズ・状態を矯正するデスクトップユーティリティです。
この文書では、ウィンドウ矯正器の使い方を簡単に説明しています。

不明点がある場合は、LinaNfinE(→linanfine@gmail.com)までよろしくお願いいたします。

● この文書は以下の内容から構成されています。

- | | |
|-----------|-----------|
| ・ 起動方法 | ... P 2 |
| ・ メニュー | ... P 3 |
| ・ 設定ダイアログ | ... P 4～7 |
| ・ 設定の追加方法 | ... P 7 |
| ・ 設定の複製方法 | ... P 7 |
| ・ 設定の削除方法 | ... P 7 |
| ・ 終了方法 | ... P 7 |

● 起動方法

1. **wsfwin.exe** を実行してください。
2. 初回起動の場合、初回起動の通知の後、設定ダイアログ (→P4) が開きます。

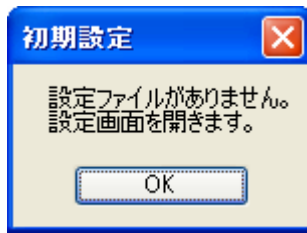

3. タスクトレイ(タスクバーの右側の部分)に常駐します。

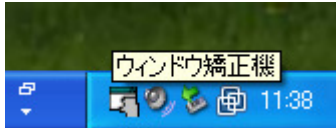

※ 「このアプリケーションの構成が正しくないため、アプリケーションを開始できませんでした。
アプリケーションを再度インストールすることにより問題が解決する場合があります。」というメッセージが表示されて起動しない場合、**.NET framework 3.5** 以降をインストールして下さい。

→ <http://www.microsoft.com/downloads/details.aspx?FamilyID=333325FD-AE52-4E35-B531-508D977D32A6&displaylang=ja>

● メニュー

タスクトレイのアイコンを右クリックすると以下のようなメニューが表示されます。

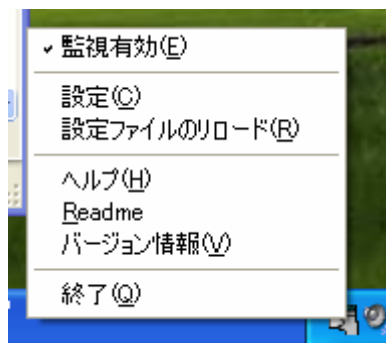

- ・ **監視有効**

チェックがついていないときはウィンドウの矯正を行いません。

- ・ **設定**

設定ダイアログ (→P4) を開きます。

- ・ **設定ファイルのリロード**

設定ファイルをリロードします。

- ・ **ヘルプ**

ヘルプファイル(このファイル)を開きます。

- ・ **Readme**

Readme ファイルを開きます。

- ・ **バージョン情報**

バージョン情報を表示します。

● 設定ダイアログ

メニューから設定を選択すると、「設定」ダイアログが表示されます。

設定 - ウィンドウ矯正機

リストから選択

 左のカーソルをウィンドウにドロップするとそのウィンドウが選択されます。

リストを更新(R)

表示中のウィンドウ	タイトル	クラス名
wsfwin	CabinetWClass	
マイドキュメント	CabinetWClass	
MSN Japan - Microsoft Internet Explorer	IEFrame	
マインスイーパー	マインスイーパー	
フリーセル	FreeWClass	
ソリティア	Solitaire	
ハーツ	AfxFrameOrView42u	
スパイダ	スパイダ	
無題 - ペイント	MSPaintApp	

ウィンドウ情報

X:

Y:

W:

H:

S:

タイトルで追加(T) 両方で追加(W) クラス名で追加(C) 入力して追加(I)

設定

設定名	タイトル	クラス名
フォルダウィンドウ	.*	^CabinetWClass\$
Ancia	^Ancia - ¥[.]*\$	^AnciaFrame\$
MSN Messenger	^MSN Messeng...	^MSBLWindow...
Skype	.*	^tSkMainForm¥...
メッセージ	.*	^IMWindowCla...
タイプ数カウンター	^タイプ数カウンタ...	^app_cname\$
Master of Epic -The ResonanceAge Universe-	^Master of Epic...	^Master of Epic...
win2vnc (win2vnc)	^win2vnc\$	^win2vnc\$

設定名: 設定からはずす(X)

タイトル: 設定を複製(D)

クラス名: 正規表現変換ツール

X Pos: S : ショートカットキーで矯正
 Y Pos: L : ロック
 Width: O : 開いたときに矯正
 Height: T : タイトルの変更時に矯正
 State: R : 通常表示化されたときに矯正

☒ ショートカットキーを有効にする

CTRL SHIFT ALT WIN

+

Space

負荷抑制レベル: ☒ タスクトレイアイコンを表示

OK Cancel 適用(A)

■ 「リストから選択」グループ

- ・ リストを更新

表示中のウィンドウ一覧を更新します。

- ・ 表示中のウィンドウ

現在デスクトップに表示されているウィンドウの一覧です。

- ・ ウィンドウ情報

一覧から選択されたウィンドウの情報を表示します。

- ・ タイトルで追加

一覧から選択されたウィンドウをタイトル一致条件で設定に追加します。

- ・ 両方で追加

一覧から選択されたウィンドウをタイトルとクラス名の双方一致条件で設定に追加します。

- ・ クラス名で追加

一覧から選択されたウィンドウをクラス名一致条件で設定に追加します。

- ・ 入力して追加

自分で条件を入力して設定に追加します。「入力して追加」ダイアログが表示されます。

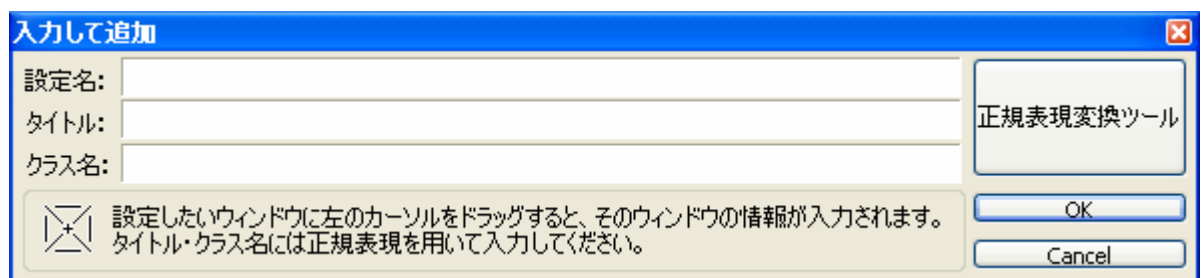

必要な項目を入力し、OK をクリックすると、設定に追加されます。

■ 「設定」グループ

・ 矯正対象ウィンドウ

設定として登録されているウィンドウの一覧を表示します。

・ ↑ボタン

一覧から選択された設定を上に移動します。

・ ↓ボタン

一覧から選択された設定を下に移動します。

・ 設定名

一覧から選択された設定の名前を入力します。

・ タイトル

一覧から選択された設定のウィンドウタイトルを正規表現で入力します。

・ クラス名

一覧から選択された設定のクラス名を正規表現で入力します。

・ 設定から外す

一覧から選択された設定を削除します。

・ 設定を複製

一覧から選択された設定を複製します。

・ 正規表現変換ツール

プレーンテキストと正規表現を変換する簡易ユーティリティを起動します。

・ X Pos / Y Pos / Width / Height / State

位置・サイズ・ウィンドウステートの矯正について設定します。

SLOTTR のボタンはそれぞれ、下記を表しています。

- ・ S : ショートカットキーで矯正(ショートカットキーが有効の時のみ使用できます)
- ・ L : ロック
- ・ O : 開いたときに矯正
- ・ T : タイトルの変更時に矯正
- ・ 通常表示化されたときに矯正

右側のエディットボックスに位置・サイズを入力し、コンボボックスからウィンドウステートを選択します。

・ ショートカットキーを有効にする

この設定におけるショートカットキーを設定します。

ショートカットキーを有効にするには、「ショートカットキーを有効にする」にチェックを入れた後、Ctrl/Shift/Alt/Win のボタンで修飾キーを指定し、その下のボタンを押してキー入力待ち状態にし、指定したいキーを押してください。その後、位置・サイズ・ステート設定の S ボタンをクリックタイプにしてください。

■ 負荷抑制レベル

アプリケーションがシステムにかかる負荷の抑制レベルを指定します。
小さいほど抑制が少ない事になります。

■ タスクトレイアイコンを表示

タスクトレイアイコンを表示したくない場合はチェックをはずしてください。

● 設定の追加方法

1. 「表示中のウィンドウ」リストからウィンドウを選択します。
ダイアログ左上のカーソルを目的のウィンドウに D&D することによって選択させることもできます。
2. 「タイトルで追加」・「両方で追加」・「クラス名で追加」のいずれかのボタンを押し、追加します。
3. 「矯正対象ウィンドウ」リストで、追加したものが選択されていることを確認します。
4. 必要に応じて「設定名」・「タイトル」・「クラス名」を編集します。
このとき、「タイトル」・「クラス名」は正規表現を用いて入力します。
5. ショートカットキーで矯正を行う場合、ウィンドウ右下の「ショートカットキーを有効にする」にチェックをいれ、設定したいショートカットキーを設定します。
6. ウィンドウ左下のボタンで、位置・サイズ・ウィンドウ状態をどのタイミングで矯正するか設定します。
7. 矯正は上から順に実行されるため、実行順序を「↑」「↓」ボタンを押して設定します。
8. 「適用」又は「OK」をクリックすると設定が保存されます。

● 設定の複製方法

1. 複製したい設定を、「矯正対象ウィンドウ」リストから選択します。
2. 「設定を複製」ボタンを押します。
3. 必要に応じて設定を変更します。
4. 「適用」又は「OK」をクリックすると設定が保存されます。

● 設定の削除方法

1. 削除したい設定を、「矯正対象ウィンドウ」リストから選択します。
2. 「設定から外す」ボタンをクリックします。
3. 「適用」又は「OK」をクリックすると設定が保存されます。

● 終了方法

トレイアイコンの右クリックメニューから「終了」を選択してください。