

匠の道具箱シリーズ

在庫管理操作説明書

基本セットお試し版 Ver1.00

目次

はじめに	2
Ms-Access がインストールされていない場合	3
ソフトのインストール	4
ソフトウェアの立ち上げ（実行）	5
会社情報の登録	6
発注先の登録	7
品目の登録	8
在庫処理	
入庫処理	10
出庫処理	11
在庫照会	12
棚卸リスト	13
在庫補充	14
在庫受入	15
発注処理	
発注	17
受注処理	
顧客登録	18
受注処理	19
データシートについて	22

はじめに

この度は在庫管理をご利用いただきありがとうございます。

本ソフトウェアは在庫の入出庫、発注を基本に、受注出荷までを行うものです。

※本説明書は開発途中のプログラムを元に制作されています。本説明書で使用している画像・表現は実際のプログラムとは異なる場合があります。

※本ソフトウェアは予告無く変更される場合があります。

なお、このプログラムを使用したことによって発生したいかなる損害についても、一切の責任を負わないものとします。

動作には Microsoft Access2000 またはそれ以上のバージョンとそれが動作するパソコンが必要です。

(Access がインストールされていない場合は同梱の AccessRuntime をインストールしてください。)

動作確認は OS は Microsoft Windows2000 および WindowsXP

アクセスは Access2000ServicePack3 および Access2003 で取られています。

Microsoft, Windows は Microsoft Corporation の米国及びその他の国における商標です。

本ソフトに関するお問合せ先

有限会社アズビット E-Mail:info@asit-jp.com

◆ Access がインストールされていない場合（インストールされている場合は次の頁へ進んでください）

・ AccessRuntime をインストールします。（Access の実行環境を作ります）

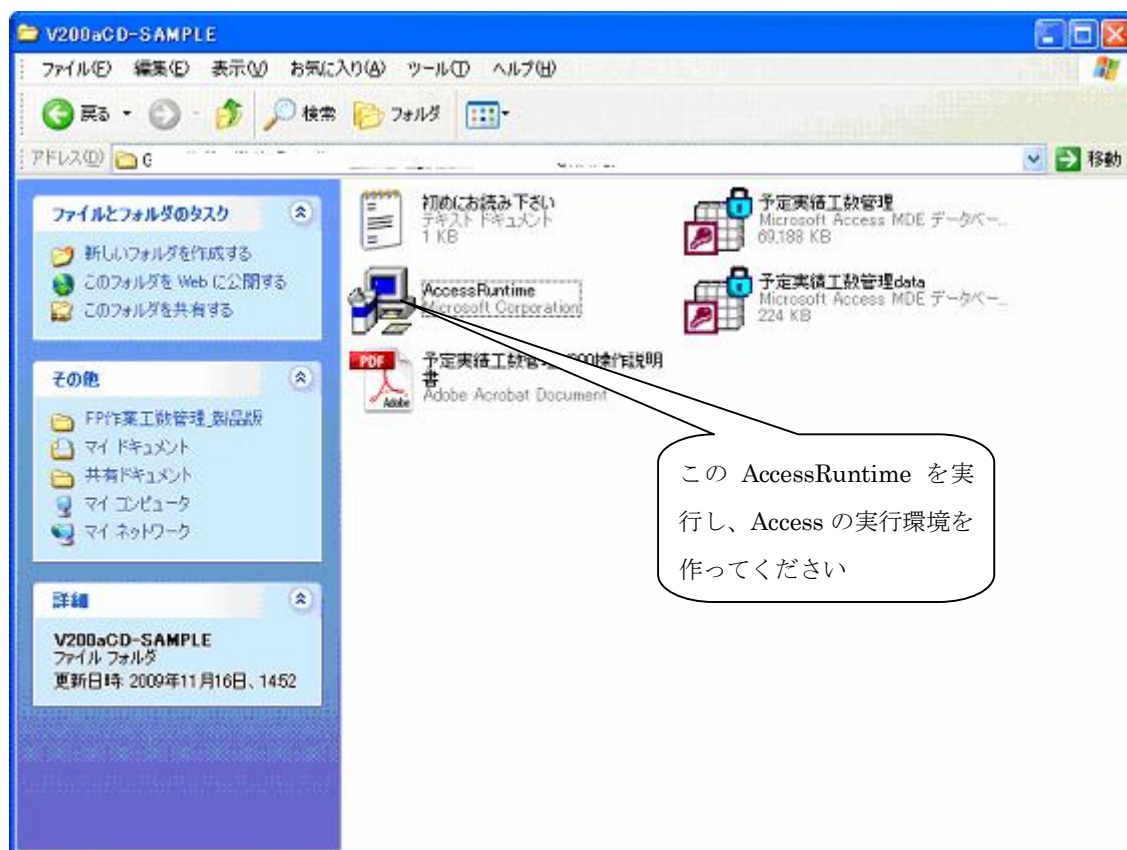

◆ソフトのインストール

- ・ 所定のファイルを任意の場所にコピーします。

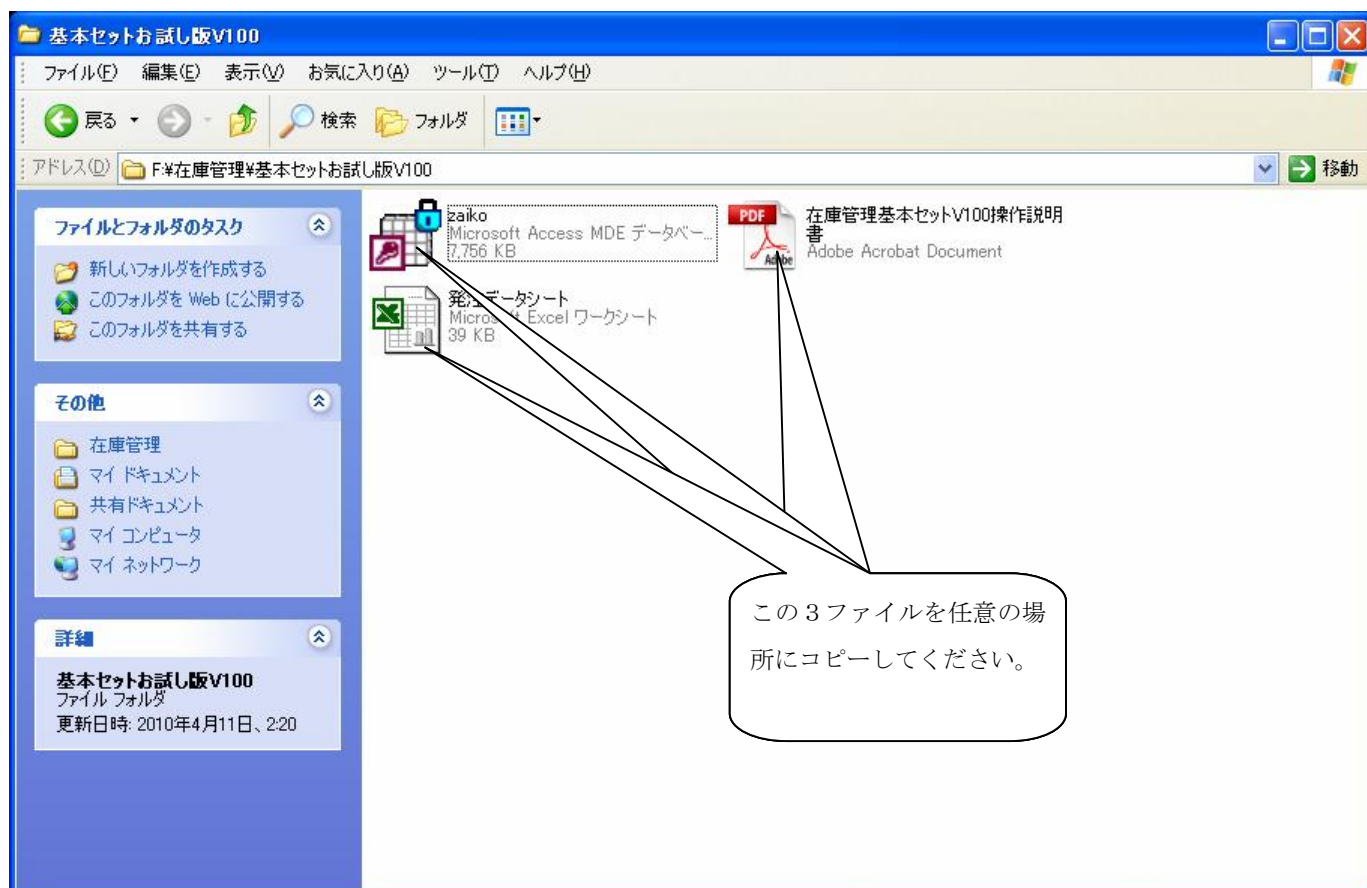

zaiko.mde (プログラム部)

在庫管理基本セット V100 操作説明書.pdf

発注データシート.XLS

3 つとも同じフォルダにコピーすることをお勧めします。

アンインストールはコピーしたファイルを削除するのみで OK です。

◆ソフトウェアを立ち上げ（実行）します。

Zaiko.mde を開いてソフトを立ち上げます。

注) Access のバージョンによっては以下のようなメッセージが出る場合がありますが、
[開く]をクリックしてください。

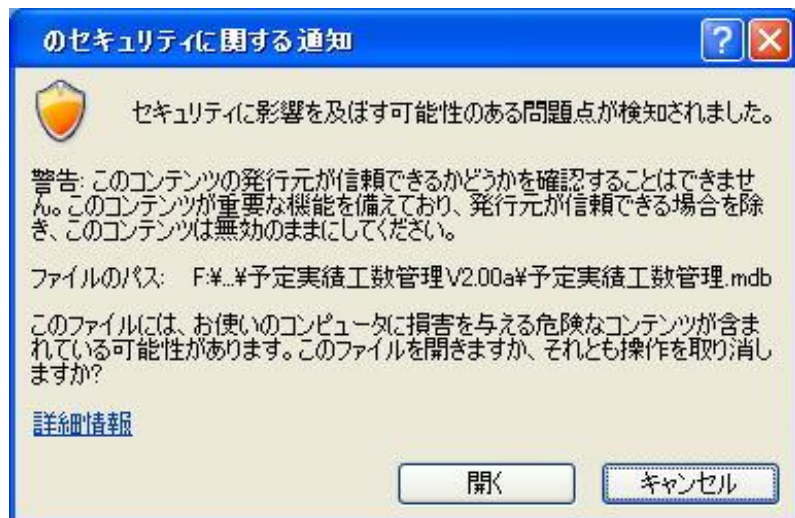

メニュー画面が表示されます。

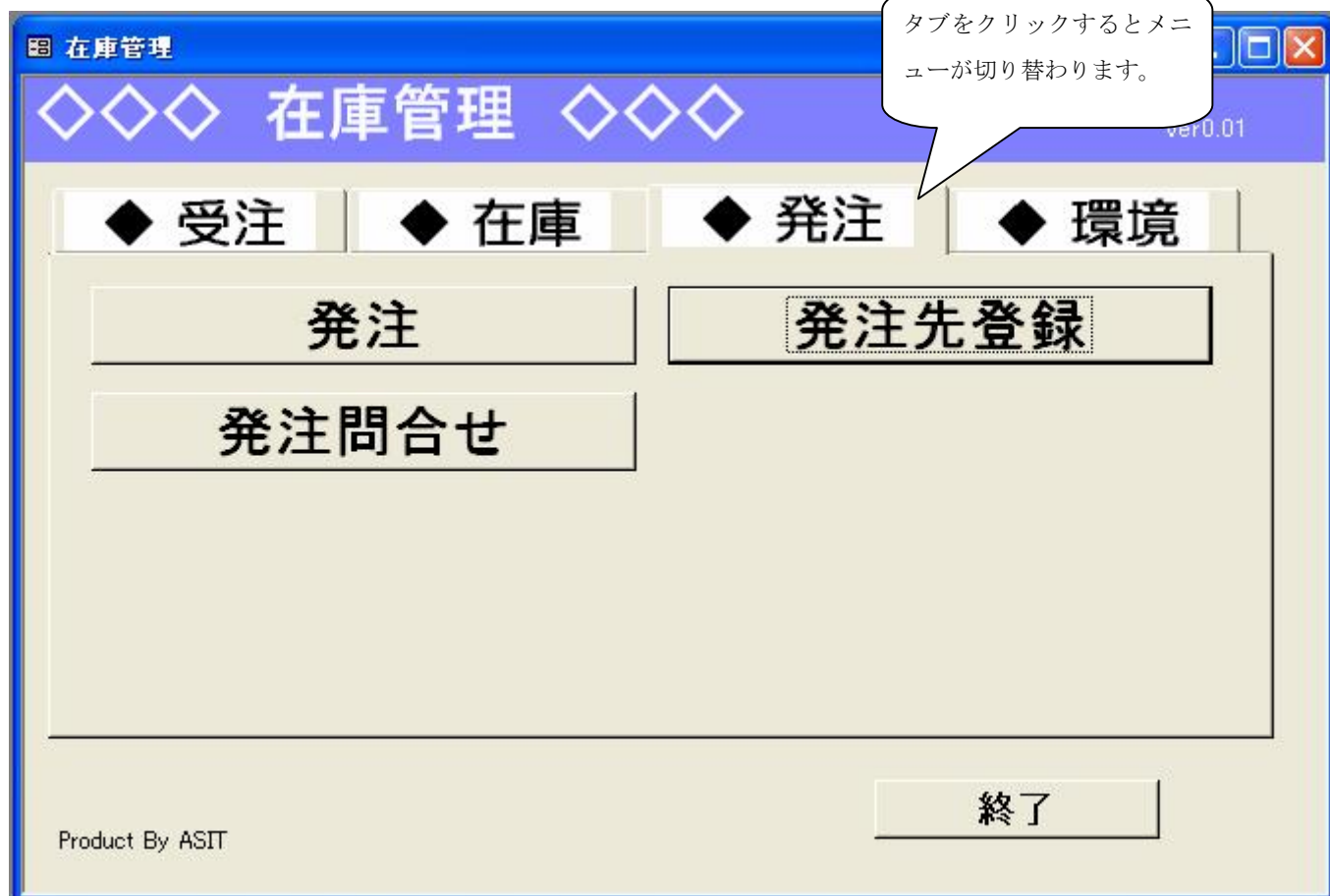

各ボタンをクリックするとそれぞれの画面が開きます。

タブ選択でメニューが切り替わります。

[終了]をクリックすると、本プログラムは終了します。

◆まずは会社情報を登録しましょう。

メニューは環境タブにあります。

在庫管理 Ver1.00

◆ 受注 ◆ 在庫 ◆ 発注 ◆ 環境

会社情報

終了

Product By ASIT

会社情報を登録します。

Frm_会社情報: フォーム

会社情報登録 戻る

会社名	有限会社アズイット
郵便番号	4840890
住所1	愛知県犬山市字犬山123-4
住所2	
電話番号	0568-12-3456
FAX番号	0568-12-3458
E-Mail	
代表者名	
備考	

◆発注先を登録しましょう。

メニューは発注タブにあります。

在庫管理 Ver1.00

◆ 受注 ◆ 在庫 ◆ 発注 ◆ 環境

発注 発注先登録 発注問合せ

終了

Product By ASIT

Frm_発注先 : フォーム

発注先登録 戻る

発注先コード 発注先名 郵便番号 住所1 住所2 電話番号 FAX番号 E-Mail 担当者 備考

登録・修正 削除 リスト

新規の場合は、コードを入力します。
修正の場合はコードを入力するか、担当者名をリストから選択します。

ここで入力した内容は伝票等に反映されます。

必要事項を入力し、登録します。

◆品目を登録しましょう。

メニューは在庫タブにあります。

Fr m_在庫：フォーム

在庫登録

戻る

品名コード			
品名			
機種			
型式			
規格			
ロットNo			
入庫日		最終出庫日	
単価			
数量			
引当数		発注先名	
発注先コード			
棚番			
発注番号		発注数	
在庫発注点		有効在庫数	
在庫上限			
在庫下限			
備考			

登録・修正 削除

品目と現在庫数等を登録します。

在庫発注点は在庫数がこの数字を下回ると在庫補充としてあがってきます。

◆在庫処理

在庫関連のメニューは在庫タブにあります。

在庫管理 Ver1.00

◆ 受注 ◆ 在庫 ◆ 発注 ◆ 環境

在庫処理 在庫登録

出庫処理 在庫補充

在庫照会 在庫受入

棚卸リスト

終了

Product By ASIT

【入庫処理】

在庫数を+（プラス）し、入庫票を発行します。

品名コード	1
品名	TEST 品名
機種	test_kisyu
型式	test_katasiki
規格	test_kikaku
ロットNo	test_lotno
出庫日	2010/01/06
棚番	01-02-03-04-05
在庫数	10,010
入庫数	

☐ 入庫票を出さない

OK

(入庫票)

入庫票

1/1 ページ
2010年4月8日

棚番 01-02-03-04-05

品名コード 1

品名 TEST 品名

機種 test_kisyu

型式 test_katasiki

規格 test_kikaku

ロットNo test_lotno

出庫日

入庫数 10

SAMPLE

【出庫処理】

在庫数を－（マイナス）し、出庫票を発行します。

Frm_出庫: フォーム

出庫処理

戻る

品名コード	1
品名	TEST 品名
機種	test_kisyu
型式	test_katasiki
規格	test_kikaku
ロットNo	test_lotno
出庫日	2010/04/08
棚番	01-02-03-04-05
在庫数	10,030
出庫数	10

☐ 出庫票を出さない

OK

(出庫票)

出庫票

1/1 ページ
2010年4月2日

棚番	01-02-03-04-05	30
品名コード	1	
品名	TEST 品名	出庫数
機種	test_kisyu	10
型式	test_katasiki	
規格	test_kikaku	
ロットNo	test_lotno	
入庫日		

【在庫照会】

在庫の情報を参照します。

表示したい在庫の品番を
From, To で指定します。

在庫の状況で絞り込めま
す。

在庫照会

品名コード 0 ~ ZZZZZZZZ 状況 すべて

品名コード	品名	在庫数	状況
4971633002647	エルモア	100	○
1234567890123	ABCDEFGHIJKLMNOPQRSTUVWXYZ	999974	○
1	TEST 品名	10020	○
▶100	電卓	10	□
101	画鋸	10	□
102	トラスねじ (M5X20)	30	○
103	平ワッシャー (M5)	10	□
200	ノートA4	100	○
2	鉛筆HB	210	○
*		0	

行頭をクリックするとその行が反転します。その行でダブルクリックするとその品目の明細が表示されます。

【在庫詳細】

在庫の詳細情報を表示します。

Frm_在庫詳細: フォーム

在庫詳細

品名コード 100
品名 電卓
機種 LS-1200TL
型式
規格 12桁ソーラータイプ
ロットNo
入庫日 2010/01/10 最終出庫日
在庫数 10 発注数 5 引当数 0
棚番 01-01-02
発注先コード 501 発注先名 キャン販売
発注点 0
備考

発注状況

品名コード	品名	発注日	入荷予定日	発注数	発注先名	引当数	発注番号
▶100	電卓			5	キャン販売	0	0021

発注残がある場合はここに表示されます。

【棚卸リスト】

在庫数を棚番順で印刷します。

Microsoft Access

ファイル(F) 編集(E) 表示(V) 挿入(I) 書式(O) レコード(R) ツール(T) ウィンドウ(W) ヘルプ(H)

質問を入力してください

D_印刷ダイアログ...

印刷

閉じる

Frm_棚卸リスト : フォーム

棚卸リスト

棚番From

棚番To ZZZZZZZZZZ

OK

戻る

Ver1.00

環境

Rpt_棚卸表

2010年4月10日

1/1 ページ

棚 卸 リ ス ト

棚番	品名コード	品名/機種/型式	規格/ロットNo	入庫日/最終出庫日	数量	単価	金額
2		鉛筆HB		2010/03/25	210.00	20.00	4,200.00
01-01-01	4971633002647	エルモア	400枚(200組)	2010/01/10	100.00	50.00	5,000.00
01-01-02	100	電卓 LS-1200TL	12桁ソーラタイプ	2010/01/10	10.00	1,200.00	12,000.00
01-01-02	1234567890123	ABCDEFGHIJKLMNOPQRSTUVWXYZ ABCDEFGHIJKLMNOPQRSTUVWXYZ ABCDEFGHIJKLMNOPQRSTUVWXYZ	ABCDEFGHIJKLMNOPQRSTUVWXYZ ABCDEFGHIJKLMNOPQRSTUVWXYZ ABCDEFGHIJKLMNOPQRSTUVWXYZ	2010/01/24 2010/01/24	999,974.00	10.00	9,999,740.00
01-01-03	101	画紙 G-100	100個入り	2010/01/20	10.00	250.00	2,500.00
01-02-03-04.1		TEST品名 test_jisyu test_katasaki	test_jikaku test_jotno	2010/04/09	10,020.00	100.00	1,002,000.00
02-01-01	102	トラスねじ(M5X20)		2009/12/03	30.00	130.00	3,900.00
02-01-01-01	200	ノートA4		2010/03/25	100.00	80.00	8,000.00
02-01-02	103	平ワッシャー(M5)			10.00	50.00	500.00
合計							11,037,840.00

ページ: 1/1

フォームビュー

【在庫補充】

在庫数が発注点を下回っているものを発注点に達する数量まで発注します。

在庫発注

在庫補充

発注先
ABC商事

発注

発注先を指定すると発注先で絞り込みます。

品名コード	品名	在庫数	引当数	発注済数	発注する	発注点	在庫上限	在庫下限	不足数	発注書	発注数
102	トラスねじ (M5X20)	30	0	0	<input checked="" type="checkbox"/>	100	150	10	70	<input checked="" type="checkbox"/>	10
103	平ワッシャー (M5)	10	0	0	<input checked="" type="checkbox"/>	50	0	0	40	<input checked="" type="checkbox"/>	5

発注数を変更することができます。

(発注書)

D.印刷ダイアログ...

印刷

閉じる

発 注 書

2010年4月10日 1頁

ABC商事 御中

4840890 愛知県犬山市宇犬山123-4

有限会社アズビット

TEL 0568-12-3456 FAX 0568-12-3458

発注No

品名コード/品名	機種/型式	規格	発注数
103 平ワッシャー (M5)			5.00
102 トラスねじ (M5X20)			10.00

【在庫受入】

発注済みで未受入のものを表示し、受入処理を行います。

在庫発注

在庫受入

戻る

発注先: 発注番号: 受入

	品名コード	品名	発注先名	発注数	発注番号	入荷
	100	電卓	キャノン販売	5	0021	<input type="checkbox"/>
	101	画鋏	山崎事務機	30	0022	<input type="checkbox"/>
	200	ノートA4	山崎事務機	10		<input type="checkbox"/>
	2	鉛筆HB	山崎事務機	10	0036	<input type="checkbox"/>
	102	トラスねじ(M5X20)	ABC商事	10	0037	<input type="checkbox"/>
	103	平ワッシャー(M5)	ABC商事	5		<input checked="" type="checkbox"/>

受入を行うものをチェックします。

受入を行うと在庫票を発行します。

Rpt_受入

D_印刷ダイアログ...

印刷

閉じる

受入在庫票

2010年4月10 1/1 ページ

番番	品名コード/品名	機種/型式	規格/ロットNo	受入数
02-01-02	103 平ワッシャー(M5)			5.00

SAMPLE

◆発注処理

発注関連のメニューは発注タブにあります。

在庫管理 Ver1.00

◆ 受注 ◆ 在庫 ◆ 発注 ◆ 環境

発注 発注先登録

発注問合せ

終了

Product By ASIT

【発注】

発注処理を行います。

品名コード	品名	在庫数	引当数	発注済数	発注書	発注数
2	鉛筆HB	210	0	10	<input checked="" type="checkbox"/>	5
200	ノートA4	100	0	10	<input checked="" type="checkbox"/>	5
*		0	0	0	<input type="checkbox"/>	0

発注を行うと発注書が出力されます。

発注書

2010年4月10日 1 頁

山崎事務機 御中

4840890 愛知県犬山市字犬山123-4

有限会社アズビット

TEL 0568-12-3456 FAX 0568-12-3458

発注No 0038

品名コード/品名	機種/型式	規格	発注数
200 ノートA4			5.00
2 鉛筆HB			5.00

入荷時の受入は在庫メニューの在庫受入を使用します。

◆受注処理

受注関連のメニューは受注タブにあります。

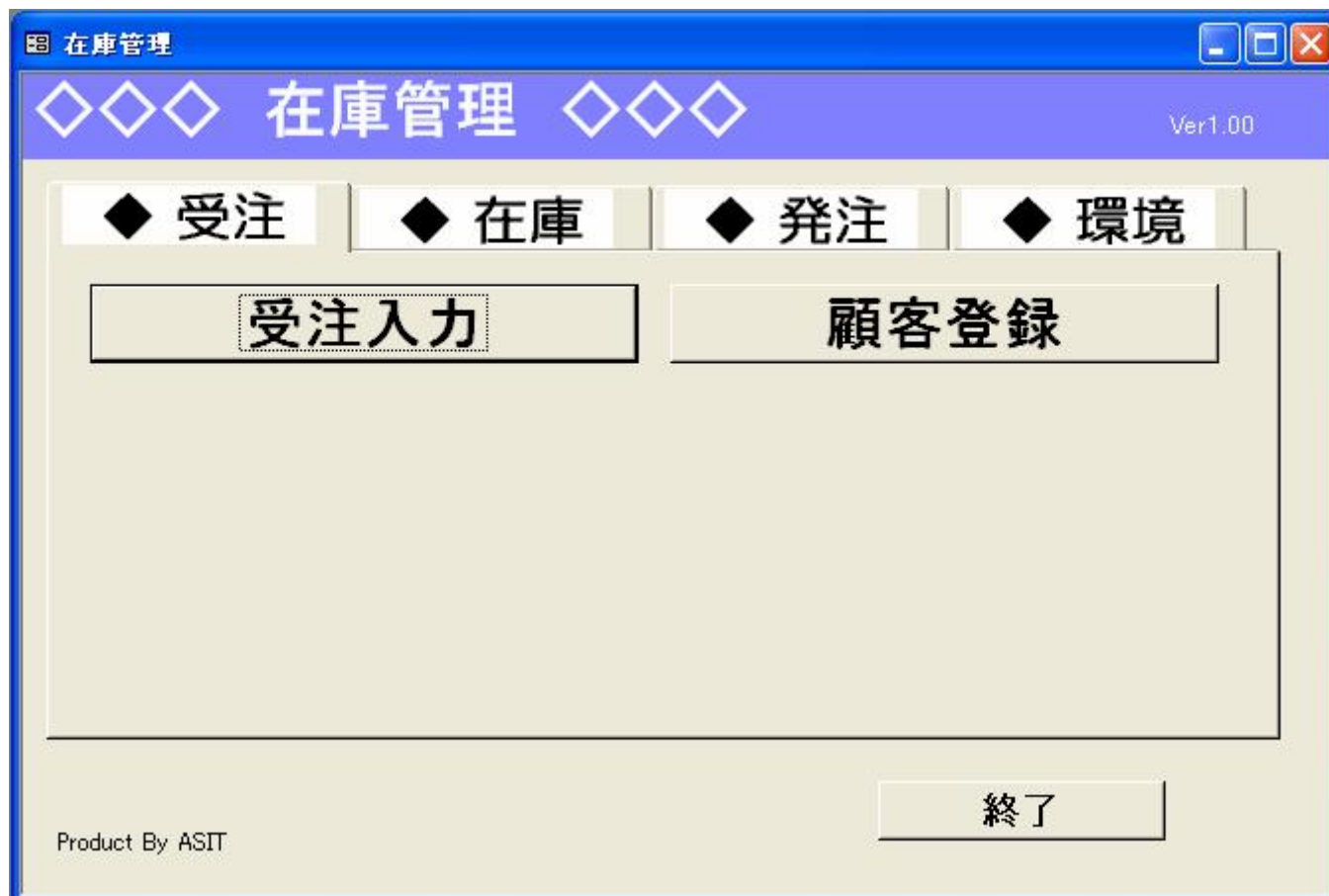

在庫管理 Ver1.00

◆ 受注 ◆ 在庫 ◆ 発注 ◆ 環境

受注入力 顧客登録

終了

Product By ASIT

【顧客登録】

顧客情報を登録します。



顧客登録

戻る

顧客コード	102
顧客名	株式会社スピード
郵便番号	460-1111
住所1	愛知県名古屋市中区錦1-4-16
住所2	
電話番号	052-212-0553
FAX番号	052-212-0554
E-Mail	
担当者	
備考	

登録・修正 削除 リスト

【受注処理】

顧客情報を登録します。

受注処理

テキストインポート ファイルインポート 戻る

受注No 顧客コード 顧客名 受注日 備考

10040001 102 株式会社スピード 2010/04/10 日付選択

品名コード	品名	数量	在庫数	出荷日	現品票	備考
100	電卓	5	10		<input checked="" type="checkbox"/>	
*		0	0		<input checked="" type="checkbox"/>	

☐ すべて現品票を出さない

OK 削除

受注処理を行うと出荷票を出力します。

D.印刷ダイアログ2：フォーム

出荷票を前面に
出荷票の印刷
出荷票を閉じる

◇◇◇ 出荷票 ◇◇◇

1/1 ページ
2010年4月10日

顧客 102 株式会社スピード
住所 460-1111 愛知県名古屋市中区錦1-4-15
TEL 052-212-0553 FAX 052-212-0554
E-mail

欄番	01-01-02	管理No	3
品名コード	100	出庫数	5
品名	電卓		
機種	LS-1200TL		
型式			
規格	12桁ソーラータイプ		
ロットNo			
入庫日	2010/01/10		
単価	1200	金額	6000

Product

出荷票を出力すると同時に下のようなダイアログが出力されます。



[OK]を選択すると下記のような現品票を発行します。

印刷
印刷
閉じる

現品票

1/1 ページ
2010年4月10日

株式会社スピード 御中 (102) 4840890 愛知県犬山市字犬山123-4

有限会社アズビット
TEL 0568-12-3456 FAX 0568-12-3458

受注日 2010/04/10

以下の商品を納品いたしました。

品名コード/品名/機種	型式/規格/ロットNo	在庫数	管理No
100 電卓 LS-1200TL	12桁ソーラータイプ	5	3

D_印刷ダイアログ3 : フォーム

納品書を前面に
納品書の印刷
納品書を閉じる

<テキストインポート>

D_テキスト入力 : フォーム

テキスト入力

顧客コード、品名コード、数量
顧客コード、品名コード、数量 の繰り返しで入力(ペースト)する

OK Cancel

顧客コード、品名コード、数量、備考（省略可）のフォーマットで取り込むと受注データとして取り込まれます。

<ファイルインポート>

EXCEL シートをインポートすることもできます。添付の発注データシートを使用してください。

D:ファイル名入力：フォーム

ファイル名入力

指定パス

ファイル名

(発注データシート)

Microsoft Excel - 発注データシート

ファイル(F) 編集(E) 表示(V) 挿入(I) 書式(O) ツール(T) データ(D) FlashPaper(P) ウィンドウ(W) ヘルプ(H) 質問を入力してください

MS Pゴシック 11 B I U

校閲結果の返信(C)... 校閲結果の差し込み終了(N)...

	A	B	C	D	E	F
	顧客コード	顧客名	品名コード	品名	数量	
1	1	あいう商事	200	ノート A4	10	
2			2	鉛筆HB	10	
3						
4						
5						
6						
7						
8						
9						
10						
11						
12						
13						
14						
15						
16						
17						
18						
19						
20						
21						
22						
23						
24						
25						
26						
27						
28						
29						
30						
31						
32						

発注データシート/品名マスタ/Sheet3/

図形の調整(R) オートシェイプ(W)

コマンド

<発注データシートについて>

Microsoft Excel - 発注データシート

ファイル(F) 編集(E) 表示(V) 挿入(I) 書式(O) ツール(T) データ(D) FlashPaper(P) ウィンドウ(W) ヘルプ(H)

質問を入力してください

MS Pゴシック 11 B I U

校閲結果の返信(C) 校閲結果の差し込み終了(N)

C4 1

1	A	B	C	D	E	F
	顧客コード	顧客名	品名コード	品名	数量	
2	1	あいう商事	200	ノート A4	10	
3			2	鉛筆HB	10	
4			1			
5			100			
6			101			
7			102			
8			103			
9			1234567890123			
10			2			
11			200			
12						
13						
14						
15						
16						
17						
18						
19						
20						
21						
22						
23						
24						
25						
26						
27						
28						
29						
30						
31						
32						

品名コードはリストボックスから選択できます。
品名は2シート目のマスタから呼び出されます。

発注データシート/品名マスタ/Sheet3/

図形の調整(R) オートシェイプ(U) コマンド

Microsoft Excel - 発注データシート

ファイル(F) 編集(E) 表示(V) 挿入(I) 書式(O) ツール(T) データ(D) FlashPaper(P) ウィンドウ(W) ヘルプ(H)

質問を入力してください

MS Pゴシック 11 B I U

校閲結果の返信(C) 校閲結果の差し込み終了(N)

B16

1	A	B	C	D	E
	recno	品名コード	品名	機種	型式
2			※品名コードは昇順の事		
3	3	1	TEST品名	test_kisyu	test_katasiki
4	7	100	電卓	LS-1200TL	
5	8	101	画紙	G-100	
6	9	102	トラスねじ(M5X20)		
7	11	103	平ワッシャー(M5)		
8	2	1234567890123	ABCDEFGHIJKLMNOPQRSTUVWXYZ	ABCDEFGHIJKLMNOPQRSTUVWXYZ	ABCDEFGHIJ
9		2	鉛筆HB		
10		200	ノート A4		
11	1	4971633002647	エルモア		
12					
13					
14					
15					
16					
17					
18					
19					
20					
21					
22					
23					
24					
25					
26					
27					
28					
29					
30					
31					
32					

2シート目は品名マスタになっています。

発注データシート/品名マスタ/Sheet3/

図形の調整(R) オートシェイプ(U) コマンド