

Board Data Player の取扱説明書

目次

A) 概要

B) 動作環境

C) 画面と各部機能

D) 使用方法

保存データ (BIN ファイル) の再生

Player 画面でのリアルタイム表示 (楽天 RSS 接続モード)

全銘柄クリア

購入・登録画面

A) 概要

Board Data Player は、楽天証券の Market Speed (マーケット・スピード) と Realtime Spread Sheet(リアルタイム・スプレッド・シート)を利用して Board Data Recorder が取得保存した株の板情報を再生します。暗号化された BIN ファイルを Board Data Player に取り込むことにより、保存した株の板情報の動きを見ることができるようになります。

PC1 台につき最大 300 銘柄 (PC の能力に依存します。) の板情報を同時に再生することができます。

B) 動作環境

- ・CPU 2.5GHz 以上 を推奨します。
- ・メモリ 2GB 以上 (大きければ大きいほど良いです。)
- ・ブラウザ Internet Explorer 6 以上
- ・Microsoft .NET Framework 3.5 が必要です。

<http://www.microsoft.com/downloads/details.aspx?FamilyID=333325fd-ae52-4e35-b531-508d977d32a6&displaylang=ja>

- ・CPU の性能、メモリの容量、同時に起動しているアプリケーションによっては、再生できる銘柄数が変わってきます。購入後、各 PC の環境にあわせた銘柄数をご確認ください。

< その他設定の注意事項 >

長時間 PC を起動していても、スタンバイ状態やスクリーンセーバーが起動しないように設定してください。

Board Data Player は、Board Data Recorder が取得保存した板情報を再生しています。Board Data Recorder が安定して板情報を取得する環境が必須となります。

Board Data Recorder のプログラムはデータ供給を楽天証券が提供するマーケットスピードと Realtime Spread Sheet に依存しています。各自のネットワーク環境に伴う楽天証券との通信については、個別で状況が違いますので対応出来ません。通信不安定などのトラブルが発生した時は、各自が契約されているネットワークの会社やプロバイダーへお問い合わせ下さい。

C) 画面と各部機能

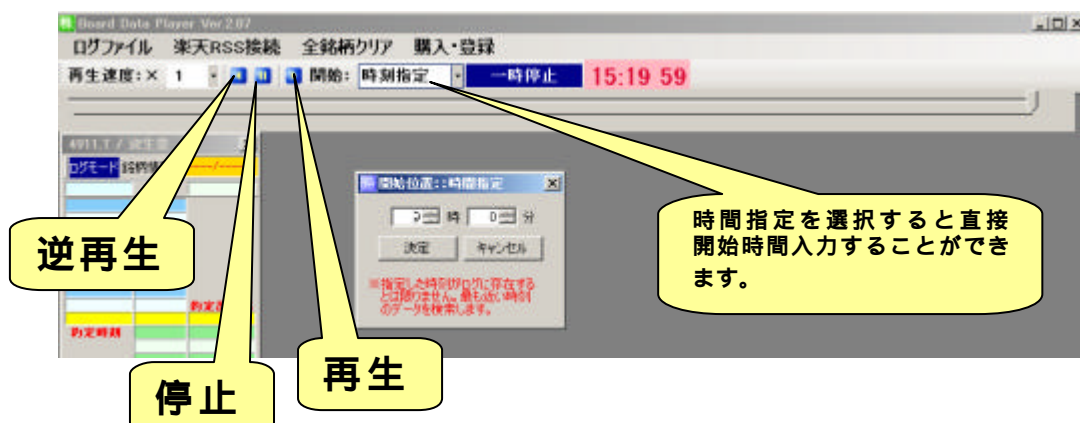
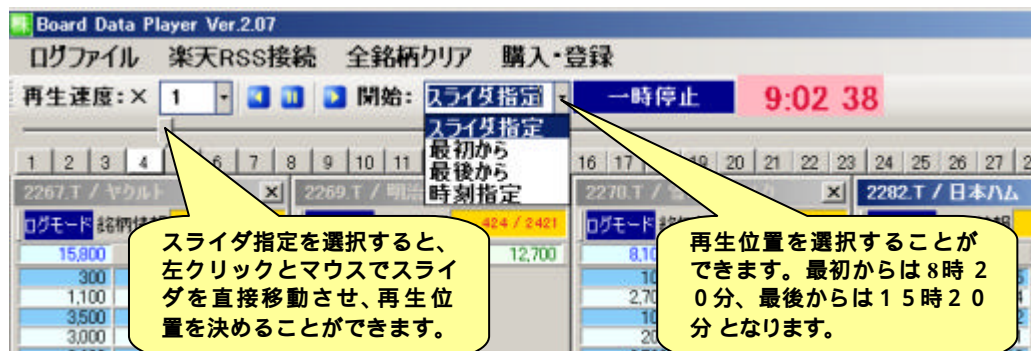
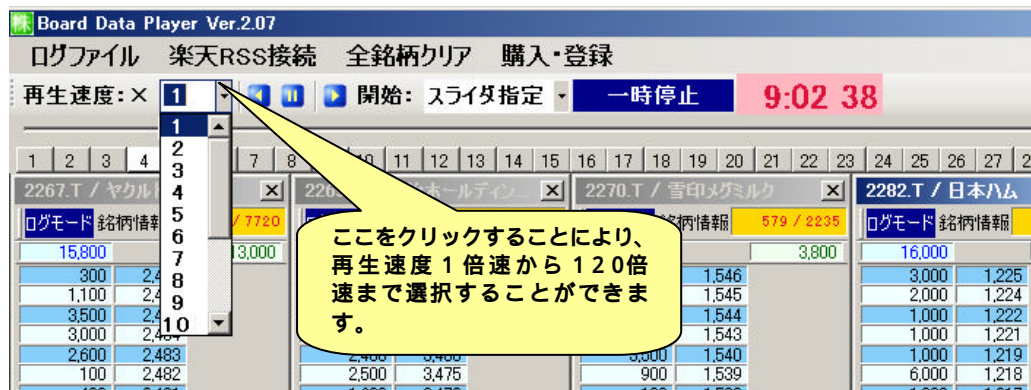
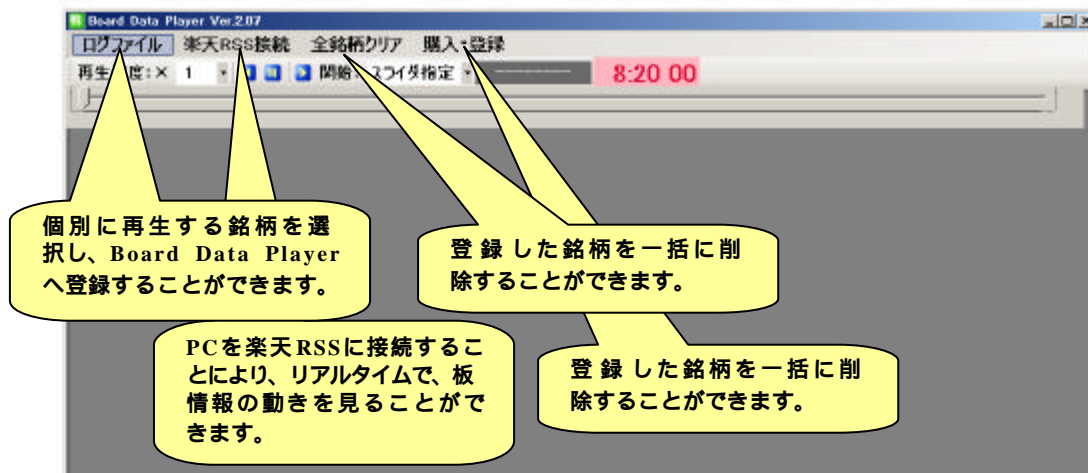

D) 使用方法

保存データ（BIN ファイル）の再生
まず、Board Data Player を起動して下さい。

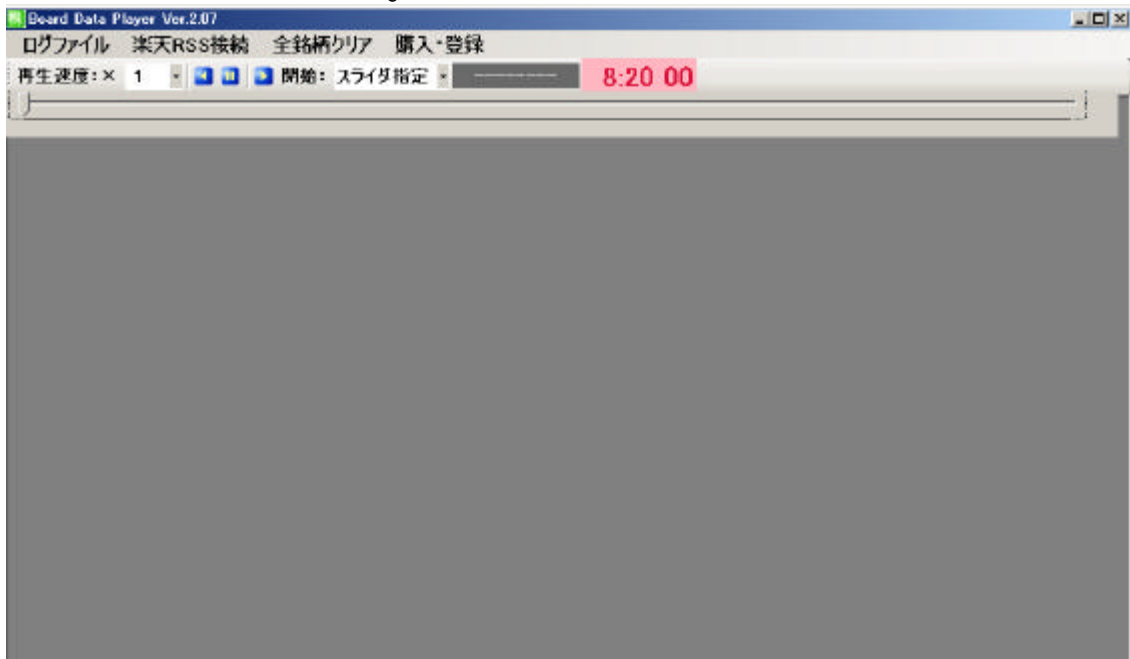

次に、左上の「ログファイル」をクリックします。

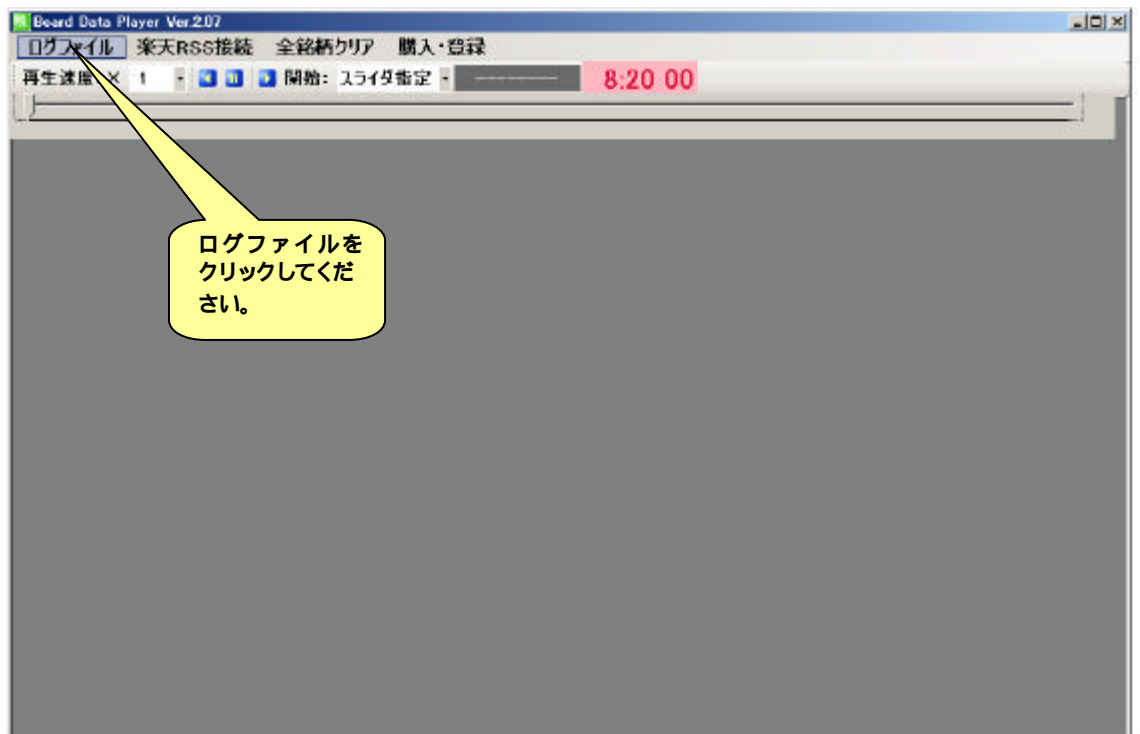

「ファイルを開く」が表示されますので、Board Data Recorder の出力で設定したフォルダを選択します。

参考：Board Data Recorder の出力設定画面

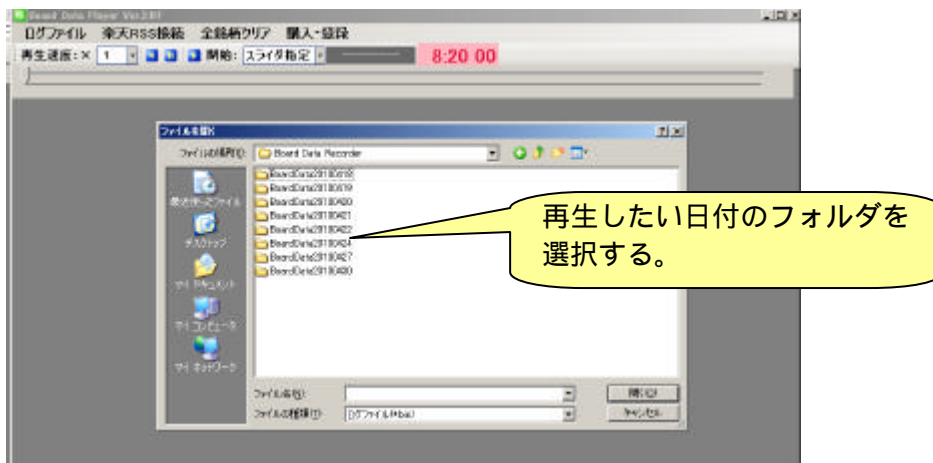
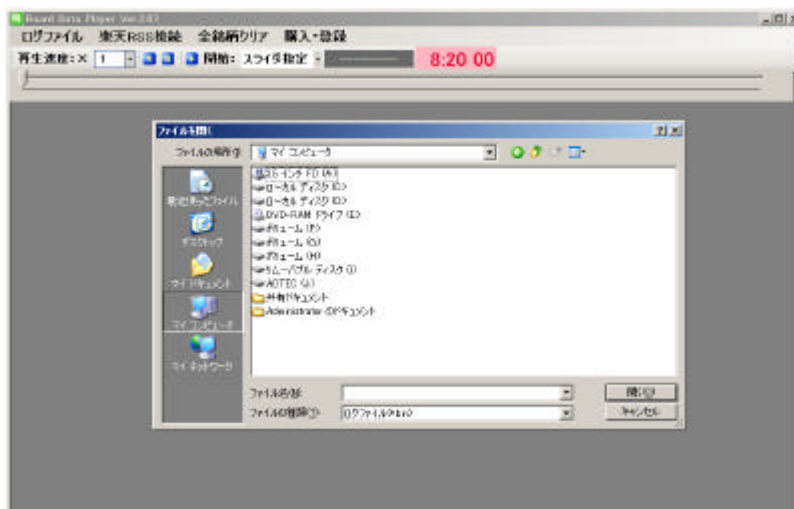
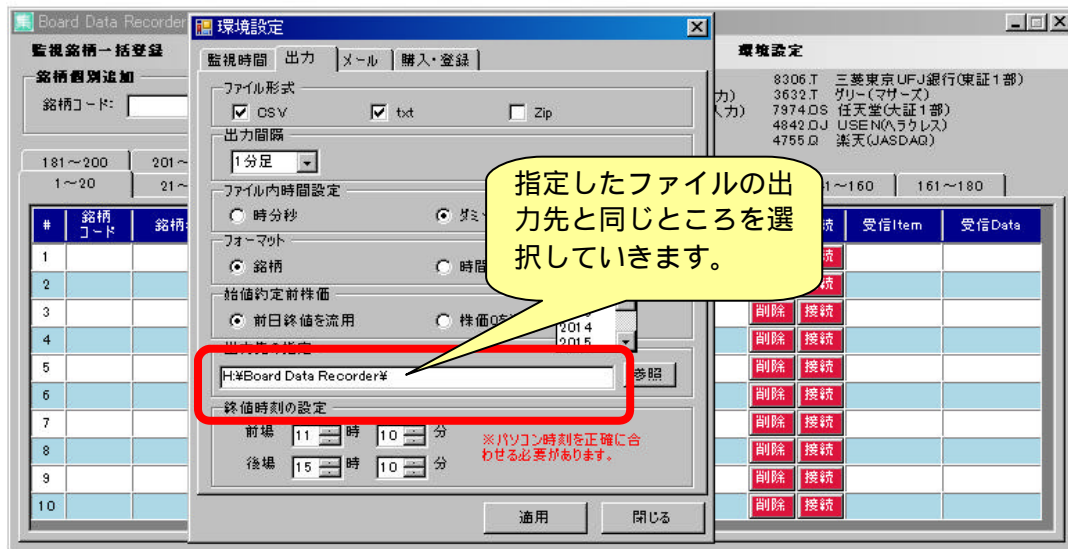

指定したフォルダ内にある暗号化された BIN ファイルを選択する。

1) 1 銘柄ごと登録する場合。

マウスで再生したい銘柄を左クリックで選択し、「開く」確定する。

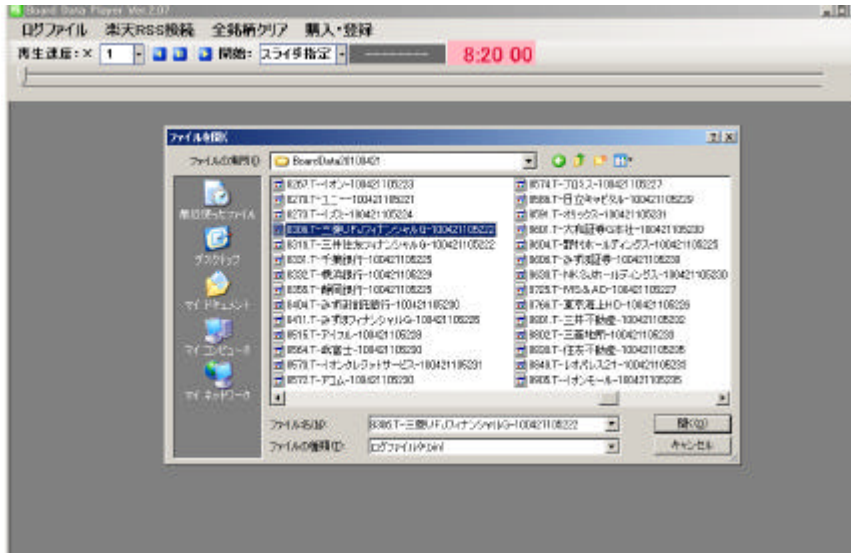

2)複数銘柄を同時に登録する場合。

銘柄の4桁のコード番号の順番が続いている時。

「SHIFT キー + 左クリック」

または、

「マウスと左クリックを使って再生させたい銘柄を囲む。」

のどちらかの方法で以下のように銘柄を選択することができます。

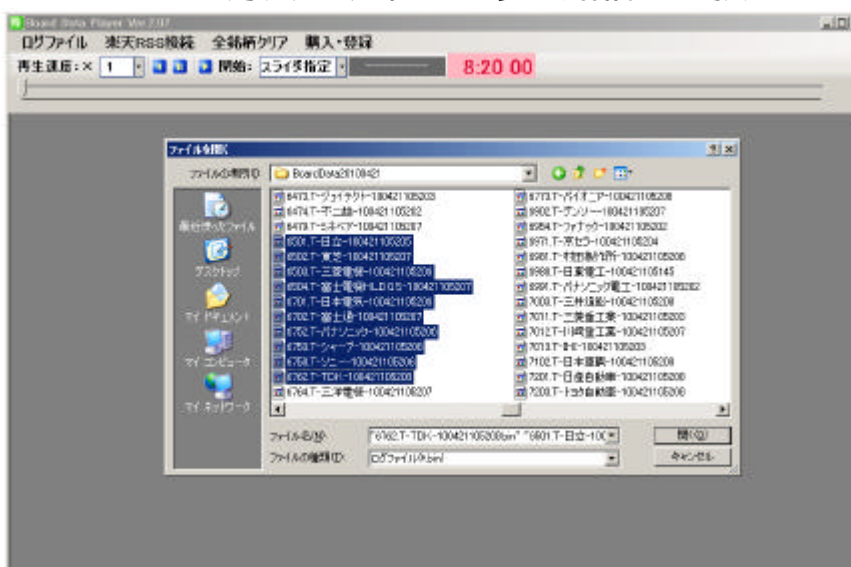

銘柄の4桁のコード番号の順番が続いていない時
「CTRL キー + 左クリック」
で再生したい銘柄を選択していくことができます。



最大300銘柄まで同時に登録することができます。



再生速度を選択して再生ボタンをクリックする。

Board Data Player Ver.2.07

ログファイル 楽天RSS接続 全銘柄クリア 購入・登録

再生速度: **1** 開始: スライダ指定 **×1 再生中 9:00 07**

再生

ここをクリックすることにより、再生速度 1 倍速から 120 倍速まで選択することができます。

銘柄	価格	約定時間	約定出来高
2298.T / 旭硝子	21,400	9:00	4,700
2270.T / 富士通	2,400	9:00	1,529
2282.T / 日本ハム	64,000	9:00	12,16
2284.T / 伊藤ハム	19,700	9:00	3,45
2501.T / サッポロビール	106,000	9:00	4,79
2591.T / 宝来ホールディングス	113,400	9:00	1,727
2593.T / 伊藤園	6,610	9:00	1,482
2591.T / 日産	15,500	9:00	4,110

Board Data Player Ver.2.07

ログファイル 楽天RSS接続 全銘柄クリア 購入・登録

再生速度: **× 10** 開始: スライダ指定 **×10 再生中 9:31 37**

この表示時間は正確ではありません。再生時の目安としてください。

正確な時間は各銘柄のそれぞれの約定時間を参考にしてください。

銘柄	価格	約定時間	約定出来高
3632.T / クラ	38,200	9:31	1,000
8136.T / サイ	37,200	9:31	1,434
1332.T / 日本通	22,700	9:31	2,66
121.T / コムシスホールディング	4,200	9:31	1,000
1881.T / 大崎建設	521,000	9:31	1,78
1820.T / 香	1,033,000	9:31	1,000
1831.T / 東	45,000	9:31	15,000
1858.T / 戸田建設	47,000	9:31	72,000
1876.T / 大東	85,100	9:31	46,000

Time & Sales の表示。

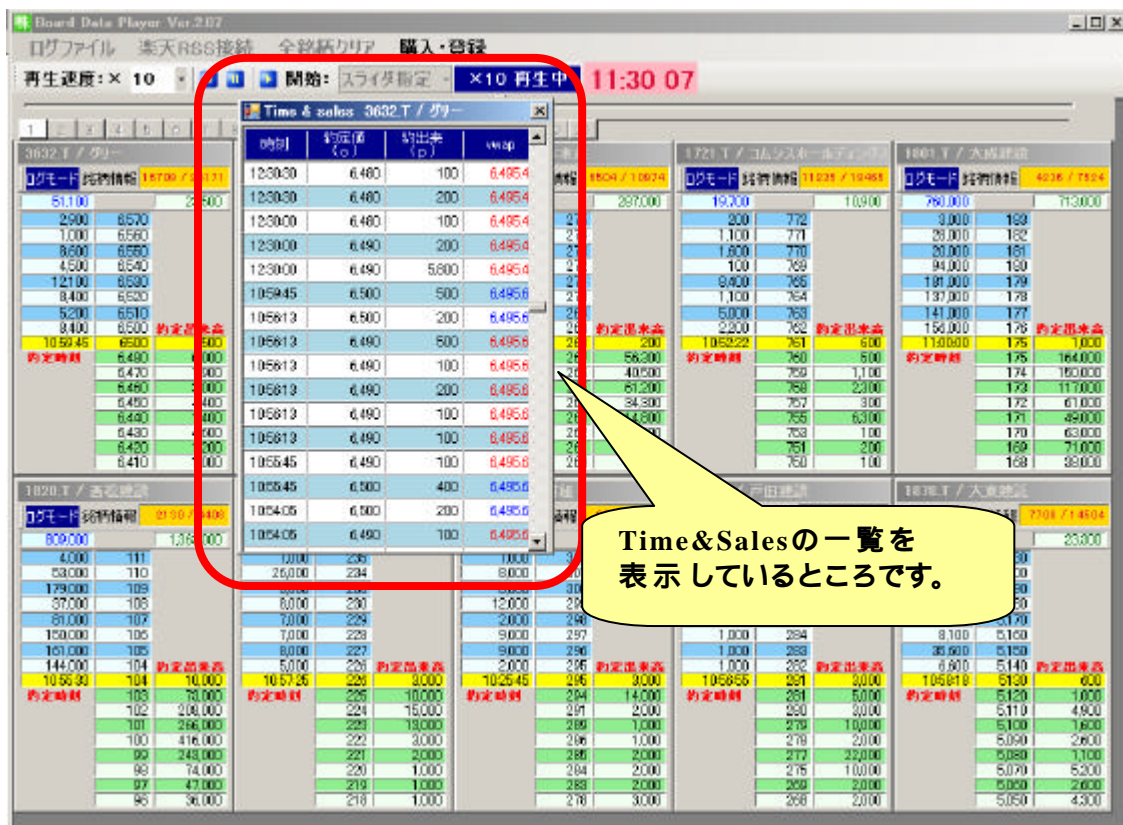
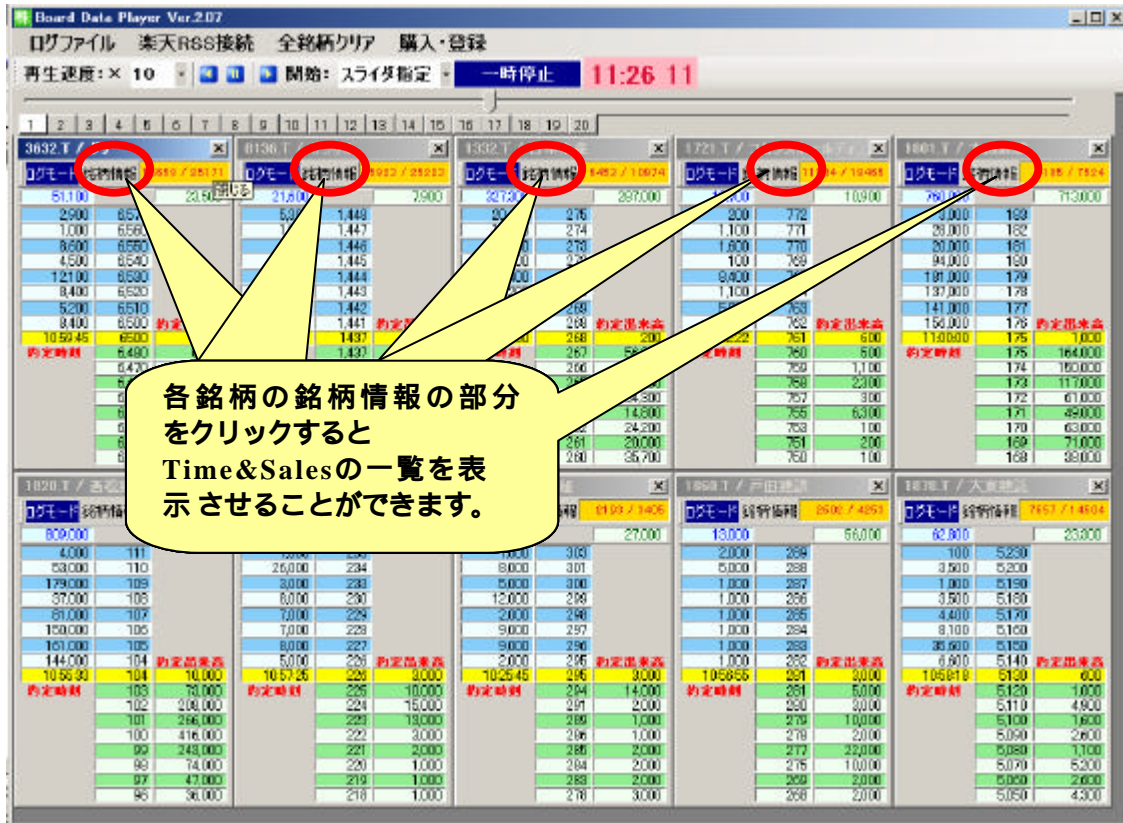

逆再生の注意点

逆再生を選択する場合は、登録銘柄を **1 銘柄** に絞り込んでください。

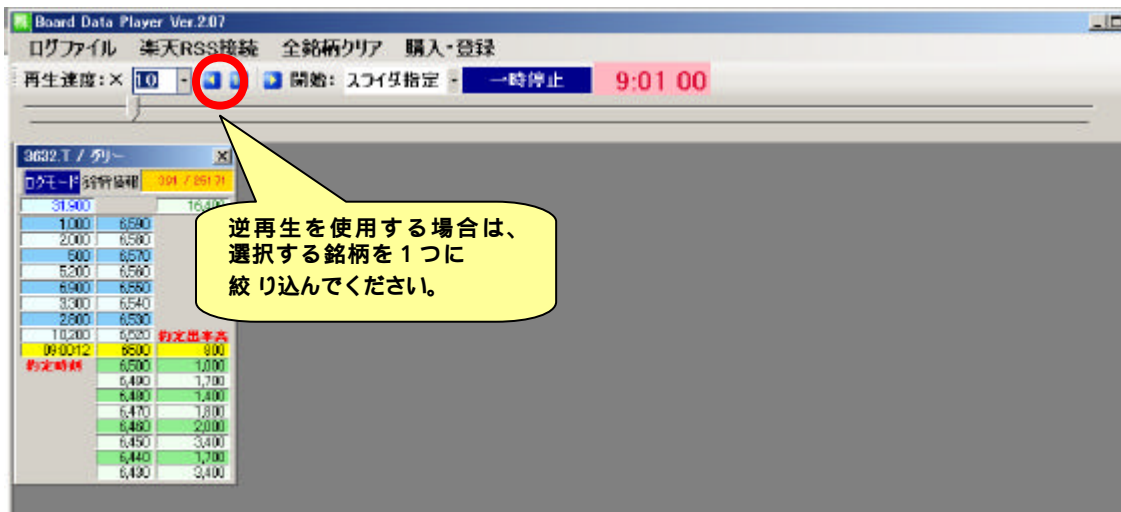

Player 画面でのリアルタイム表示（楽天 RSS 接続モード）
リアルタイムでの板情報を表示させます。
（ Board Data Recorder との同時起動によるデータ取得との併用は、
C P U の性能、メモリの容量、同時に起動しているアプリケーション
によっては、取得・再生できる銘柄数が変わってきます。
ご注意ください。）
まず、証券のマーケットスピード、リアルタイムスプレッドシート
を起動しログインしてください。

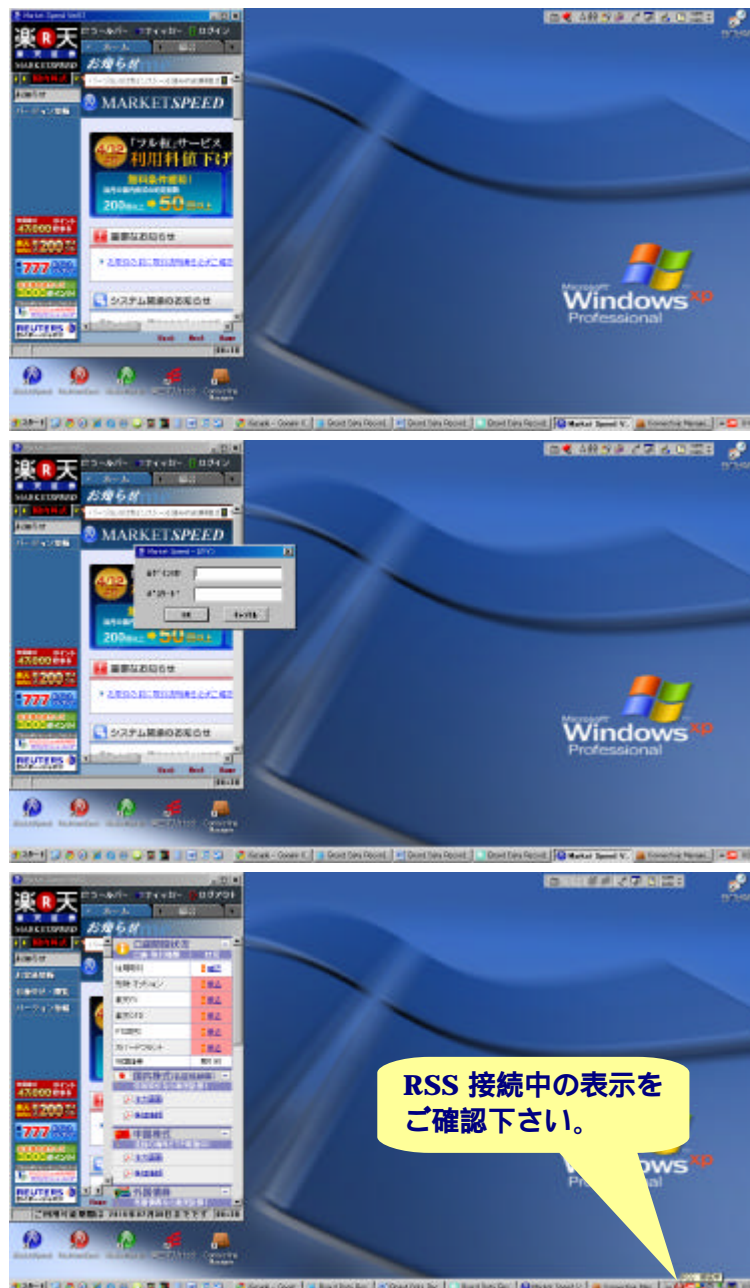

Board Data Player を起動します。
 その後、「楽天 RSS 接続」をクリック。
 「銘柄指定」が表示されますので、1 銘柄ずつ登録できます。

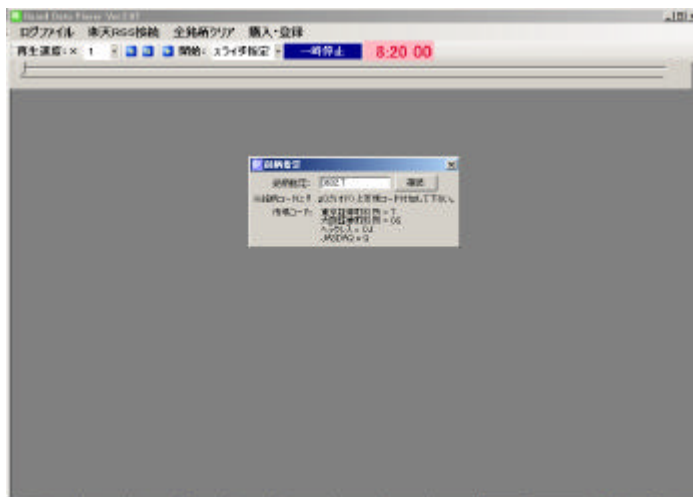
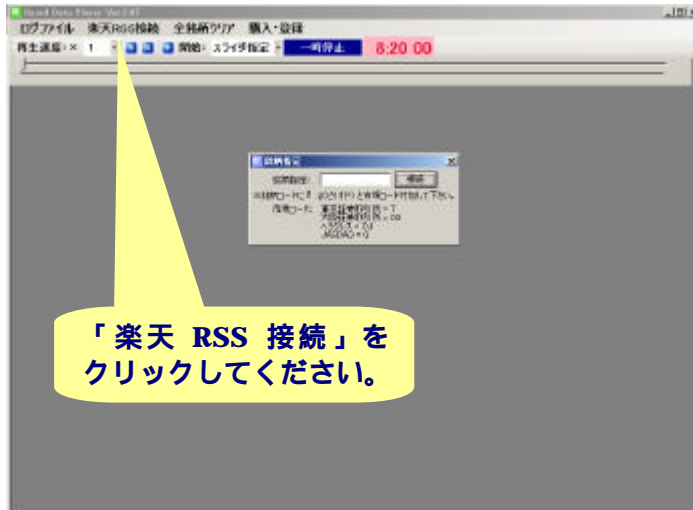

もう1銘柄追加する場合、再度「楽天 RSS 接続」をクリックしてください。

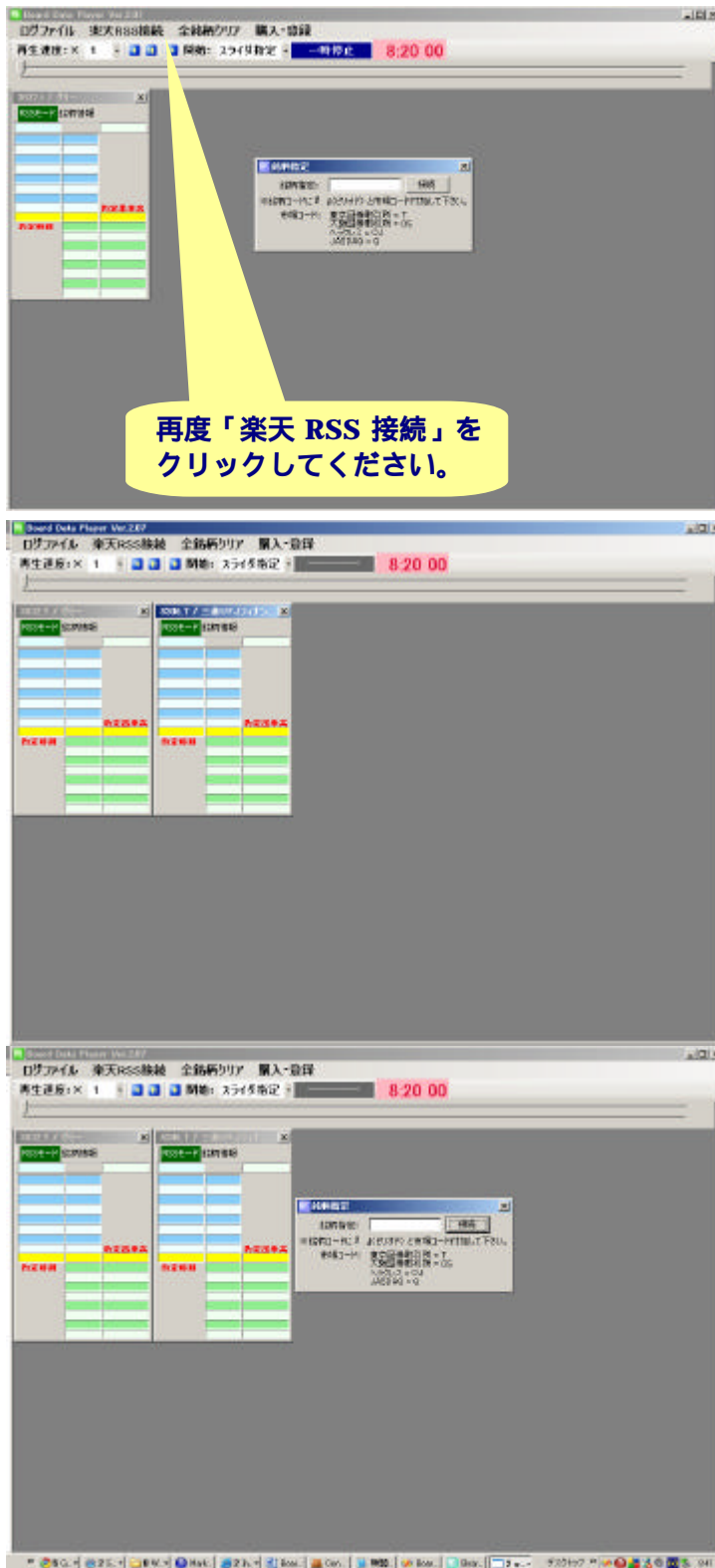

上記を繰り返すことにより、最大300銘柄まで登録できます。

全銘柄クリア

登録している銘柄を消すには、「全銘柄クリア」のボタンをクリックしてください。



初期の画面に戻ります。



購入・登録画面

正常な動作を確認できた場合、是非 購入をご検討ください。

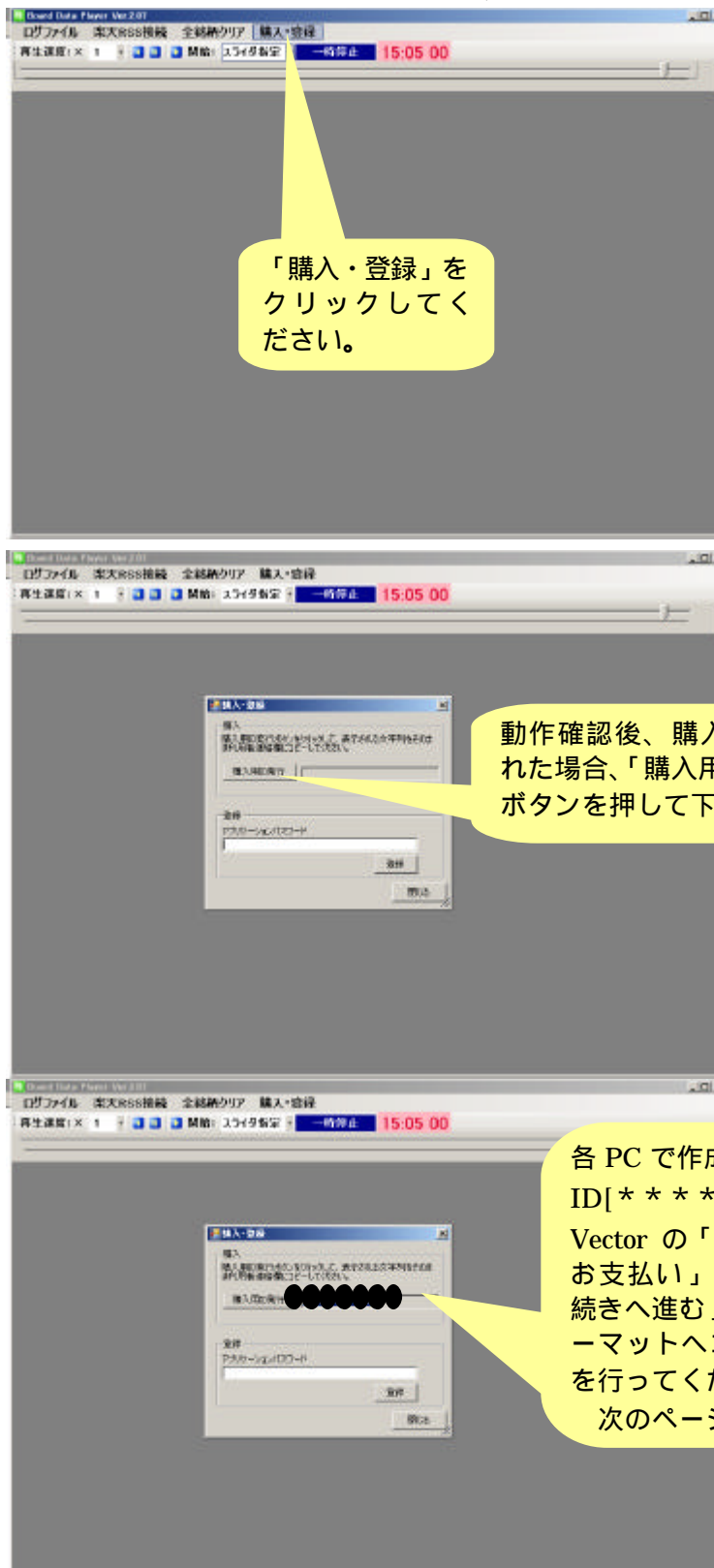

Vector のシェアレジを通じてパスワードを取得することができます。



以下のフォーマットに必要な情報を入力してお申し込み下さい。

Vector のシェアレジ画面

ライセンスキー作成に必要な情報

このたびは、Board Data Player の購入をご検討いただきましてありがとうございました。
既にダウンロードいただいたインストーラを実行していただき、十分に動作確認を行ったうえでの
ご購入の手続きをお願い致します。

動作内容にご満足いただけた場合は、Board Data Player の「購入・登録」内
の「購入用 ID 発行」のボタンをクリックしてください。

各 PC における ID[xxxxxxxx]が作成されます。

下記 blanks へ次の情報をご記入の上、Vector へ送信願います。

- 1) 購入用 ID 発行ボタンにより作成された ID
- 2) お名前 (ニックネームでもかまいません)
- 3) メールアドレス



宜しくお願いします。

記入例)

- 1) ID[12ABC345]
- 2) エラントレーディング
- 3) elantradingcompany@gmail.com

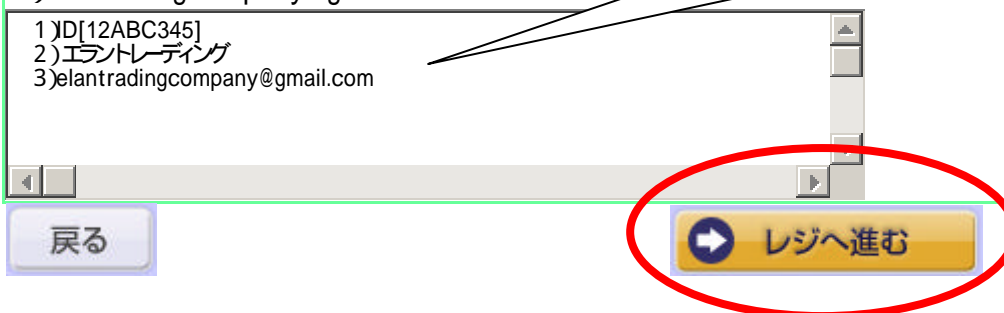
1) 購入用 ID 発行ボタンにより作成された ID
2) お名前 (ニックネームでもかまいません)
3) メールアドレス
を入力後「レジへ進む」のボタンを押して
下さい。



[ヘルプ](#)

[方法選択](#) — [お申込内容確認](#)

ここに登録したメールアドレスに
Vector より、パスワード案内の
メールが届きます。

お申込情報入力

メールアドレス:

メールアドレス(確認用):

※yahooメール、gmail、hotmailなど、一部のメールアドレスをご利用の場合、クレジットカードでのお支払いができません。
[詳しくはこちら](#)

※ライセンスキーの受け取りに必要なお申込情報を送付しますので、必ず受信できるメールアドレスをご入力ください。

氏名(漢字): 姓: 氏名(よみがな): 姓よみ: 氏よみ:

※よみがなは全角ひらがなでご入力ください。

電話番号:

※電話番号は半角英数字と-（マイナス記号）で入れてください

[ログイン](#)

ログインするだけで登録
情報が入力され、かんた
んにお買い物ができま
す。

[戻る](#) [お支払方法選択へ進む](#)

レジ・サービスは(株)ベクターが運営しています(運営責任者 代表取締役 梶並伸博)
[ご利用上の注意](#) [ご利用の手順](#) [個人情報の取り扱い](#) [お問い合わせ先](#) [通信販売法に基づく表示](#)





[お申込情報入力](#) — [お支払方法選択](#) — [お申込内容確認](#)

お支払方法選択

お支払い方法についての詳細はこちらをご覧ください。

クレジットカードでお支払い

クレジットカード番号	クレジットカード名義人	有効期限	
<input type="text"/>	<input type="text"/>	1月 2010 4月	選択する

例: 1234 1234 1234 1234 氏名: TARO VECTOR

このページでご入力頂きました
情報はクレジットカード会社への
みに申請する事が致します。
[詳しくはこちら](#)



【ご利用可能なクレジットカード】
VISA, MASTER, LC, SAISON, DC, JACCS, NICOSS,
UFJ, JCB, DISCOVER, etc.



ベクターでは、お客様の安全とショッピングの利便性を高めるため、
クレジットカードを安全に利用できるようにしています。

[詳しくみる](#)

商品・サービス・ライセンスはお支払い後、メールでお届けいたします。
 ※ 商品不足の恐れ、お電子マネー・クレジットで入金する等して、別カードと商品とを併せてお申し込み下さい。
 ※ 一度のお申し込みで、複数のお支払い方法を併用することはできません。

お支払い方法についての詳細はこちらをご覧ください。

以下の「注文を確定する」のボタンを押すと注文の処理が行われます。
お支払いの決済処理は、インストーラ を起動の後、動作確認の上、
納得いただいた後にお願いいたします。

Vector ? ヘルプ

🛒 シェアレジ商品

お申込内容確認

[注文を確定する]ボタンを押すと、ご注文が確定されます。

※商品によっては、ライセンスキーの準備にかかる場合がございます。
※シェアレジ商品をご購入される場合は、別途105円(税込)の手数料がかかります。

お申込情報

商品名: 数量: 価格:

商品名: 数量: 1 価格: (税込)

商品(税込):
レジ手数料(税込):
合計(税込):
(消費税):
注文合計: (税込)

お支払方法

カード xxxxxxxx
有効期限: /

会員登録&メールマガジンの購読

■ご希望しない場合はチェックを外して下さい。

☐ Vectorパスポートの会員登録を希望する
☐ ベクター PC Shopニュースの購読を希望する
☐ ベクターの購読を希望する

「PCショップ個人情報取り扱い」及び「ベクター個人情報取り扱い」をご確認頂き、必ず同意の上で注文を確定してください。

注文を変更する 注文を確定する

ご注文内容をご確認のうえ、「注文を確定する」ボタンを押してください。
(このボタンを押すと注文は確定されます。)

レジサービスは(株)ベクターが運営しています(運営責任者 代表取締役 橋本博幸)

ご利用上の注意 | ご利用の手順 | 個人情報取り扱い | お問い合わせ先 | 直営販売店一覧を表示

シェアレジプロレジは、株式会社ベクターの登録商標です。

その後 Vector よりお客様宛にお支払い案内のメールが送信されます。

20分後ぐらいに Vector (shopmgr@vector.co.jp) から
登録されたメールアドレスへ 次の内容のメールが届きます。

お申込受付のご連絡

このたびはベクター・レジ・サービスをご利用いただき、
まことにありがとうございます。

以下の通りお申込を受け付けました。

お申込日 : 2010/05/01
伝票番号 : * * * * * x x x x
お名前 : 様

?下記 URL よりお申込状況をご確認いただけます。

<http://shop.vector.co.jp/service/servlet/>

|ご注文情報

商品番号 : ???????
商品名 : ??????????????????
数量 : 1

商品価格(税込) : ¥????
(内消費税 : ¥???)
レジ手数料(税込) : ¥???
(内消費税 : ¥??)
合計額(税込) : ¥????

お申しいただきました商品のライセンスキーの準備を作者(メーカー)様に
依頼いたしました。

ライセンスキーの準備ができ次第、メールにてお知らせいたしますので
今しばらくお待ちください。

ご案内

- ・ 作者(メーカー)様の事情により、ライセンスキー準備に時間がかかる
ことがあります。(即時または最大で1週間)
- ・ 1週間たってもライセンスキー準備が整わない場合は、大変恐縮
ながらキャンセルとなりますので、ご了承ください。
(その場合はご請求は発生しません。)

=== 困ったときは ===

?ご利用の案内 : <http://shop.vector.co.jp/service/man/>
? Q & A : <http://www.vector.co.jp/swreg/man/faq/>

=====

株式会社ベクター・レジ・センター
お問い合わせ先
Mail : shopmgr@vector.co.jp より

その後 1 時間から 2 4 時間(期限は 7 日間)ぐらいに
[ベクター・レジ・サービス]ライセンスキーのご案内
のメールが届きます。

[ベクター・レジ・サービス]ライセンスキーのご案内
ライセンスキーのご案内

このたびはベクター・レジ・サービスをご利用いただき、
まことにありがとうございます。

お申込日 : 2010/05/01
伝票番号 : * * * * * x x x x
お名前 : 様

お申しいただきました商品のお支払い手続きが完了いたしました。

下記のお受け取りページから<ライセンスキーを表示>をクリックし
ライセンスキー情報画面にて、ご購入商品のライセンスキーや、
ご利用に必要な情報をお受け取りください。

!お受け取りページ [ライセンスキー情報画面]

<http://shop.vector.co.jp/service/servlet/NTrade.NTradeConfirm?DENPYO=FCJLUJY9945&MAILADDRESS=zzzz0000%40yhc.att.ne.jp>

!ご注文情報

商品番号 :
商品名 :
数量 : 1

商品価格(税込) : ¥
(内消費税 : ¥)
レジ手数料(税込) : ¥
(内消費税 : ¥)
合計額(税込) : ¥

=== 困ったときは ===

?ご利用の案内: <http://shop.vector.co.jp/service/man/>

? Q & A : <http://www.vector.co.jp/swreg/man/faq/>

=====

株式会社ベクター・レジ・センター
お問い合わせ先
Mail : shopmgr@vector.co.jp

ここをクリックしてください。
パスワードが表示されます。
このアドレスは期限なくパスワードは
保存されています。

また、パスワードの再発行が必要な場
合は、お客様から下記メールアドレス
宛に問い合わせせいただくことになり
ます。

shopmgr@vector.co.jp

宜しくお願いします。

取得したパスワードを入力し、登録をクリックしてください。

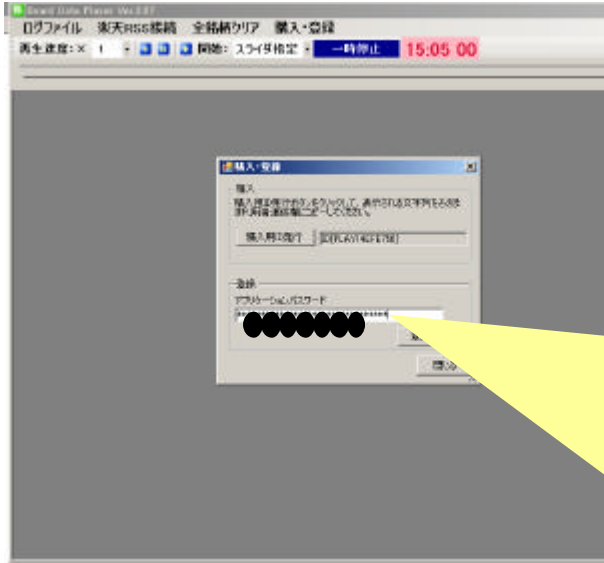

お客様による Vector へお支払い手続き直後に、Vector よりお客様宛へ[お申込受付のご連絡]のメールが送信されます。

その後、Vector のレジサービスからお客様宛へ[ベクター・レジ・サービス ライセンスキーのご案内]のメールが届きます。その中にあるパスワードを入力してください。

万一、ライセンスキーの発行が期限内に行われなかった場合、そのため誠に恐縮ながら、注文はキャンセルとなり、カード決済は行われませんのでご安心下さい。

以上