

Dicom Bmp画像表示

V1.3.1.1

①画像を選択して表示します。
*)フォルダー内の全画像を読み込みます

*)ドラッグでも読み込みます

全画像枚数と読み込み中の枚数を表示

読込んだ画像は
C:\%toa%\bmpimage(自動作成)
に一時保存されます。

Dicom画像はTagにあるWL/WWで
Bmp画像を作成しています。

放射線科の方へ
ViewerにはWL/WWの機能はついておりません。
上記方式でのBmp画像で読める
画像を用意下さい。



Dicom Bmp画像表示

画面を広げると、その大きさに画像が表示されます。
*)画像送りの操作をおこなった時点で自動サイズで表示

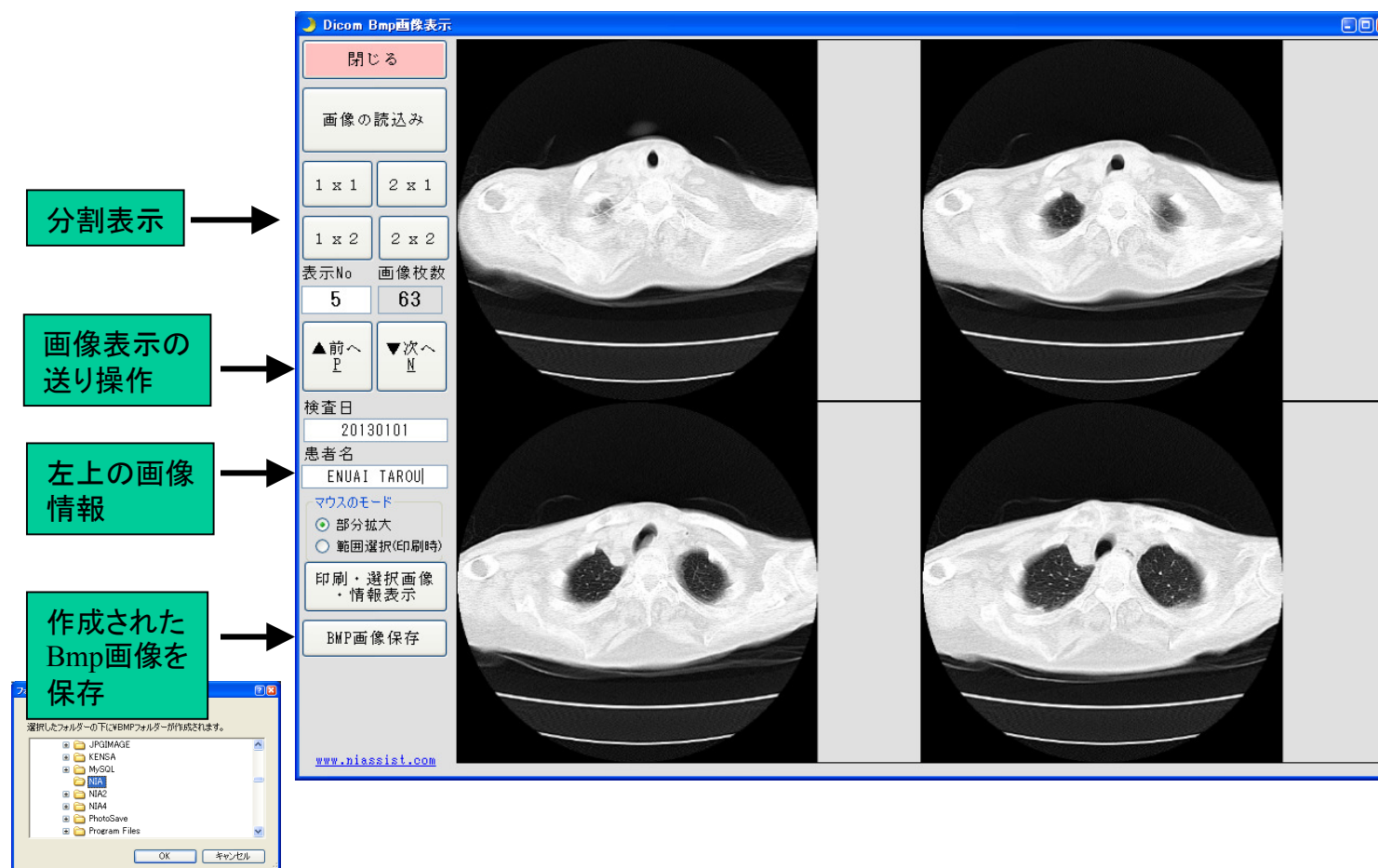

- *) 保存先のフォルダーを指定します。
その下に ¥bmpのフォルダーを
作成して保存します。
- *) 他病院への紹介画像にDicom画像の他に
BMP画像をいれると、Viewerなしでも参照できます。

- *) 画像の送り操作は
 - 1) ボタンを押す
 - 2) キー P または N を押す
 - 3) マウスのホイールで送る。
 - *) ホイール用のドライバーがセットされている
必要があります。

Dicom Bmp画像表示

表示画像は、表示枠にあわせて表示します。
画像をクリックすると虫眼鏡での拡大表示を行います。
*) 現画像のサイズをそのまま表示します。



Dicom Bmp画像 印刷

①「印刷・選択画像・情報表示」ボタンを押し、操作画面を表示します。
この操作は、操作画面を表示・非表示するだけです。



②印刷したい画像を右クリックします。
印刷のコマにセットされます。

*)画像の一部を印刷する場合は
マウスのモードを「範囲選択」にし
画像の左上から右下にドラッグします。

*)この操作は「印刷・選択画像・情報表示」ボタンで
操作画面を非表示にしたままでも対応できます

③印刷します。

2コマ印刷
3コマ印刷
8コマ印刷
ボタンで行います

- ①「印刷・選択画像・情報表示」ボタンを押し、操作画面を表示します。
この操作は、操作画面を表示・非表示するだけです。

Dicom Bmp画像表示

閉じる

画像の読み込み

1 x 1 2 x 1

1 x 2 2 x 2

表示No 画像枚数

5 63

▲前へ
P

▼次へ
N

検査日
20130101

患者名
ENUAI TAROU

マウスのモード

○ 部分拡大

● 範囲選択(印刷時)

印刷・選択画像・情報表示

BMP画像保存

www.niassist.com

印刷 選択画像保存 画像情報 予備

選択した画像を保存します。
*) c:\%toa%\tempimage\に暫定保存します。

① 暫定保存先にある画像のクリア

② 右クリックで画像を選択

4 選択された画像の枚数

③ 指定先に保存

作成されるサブフォルダー
SELECTIMG

フォルダの参照

下記から画像の保存先フォルダを選択して下さい。
保存先の下に山田 太郎のフォルダを作成して保存します。

デスクトップ

マイドキュメント

マイコンピュータ

3.5 インチ FD (A)

例: デスクトップを選択

コントロール パネル

共有ドキュメント

Administrator のドキュメント

OK キャンセル

山田 太郎

- ①「印刷・選択画像・情報表示」ボタンを押し、操作画面を表示します。
この操作は、操作画面を表示・非表示するだけです。

