

## 目 次

### 1. 「白菜」利用について(必ずお読みください)

### 2. 起動前の準備

スタンドアロン、ネットワークの設定を行います。

### 3. 環境設定画面

病院の情報(病院名、住所、電話番号など)の設定を行います。

### 4. メイン画面

各事務処理の入り口となる画面です。

### 5. 飼主とペットの新規登録画面

基本的な情報の登録を行います。

### 6. スケジュール画面

診断、接種などの予定が管理できます。

### 7. 同意書の印刷画面

治療時の同意書を印刷します。

### 8. 会計画面

会計明細の出力などを管理します。

### 9. DM編集画面

ダイレクトメールのデザインを編集します。

### 10. 会計管理画面

全ての会計明細の状態確認が行えます。

### 11. 宛名連続印刷画面

ダイレクトメール用の宛名印刷を行います。

### 12. ネットワークモニター

シリアル番号の使用状況など確認が行えます。

### 13. ネットワークモードで利用する(簡易説明、QA)

## 1. 「白菜」利用について(必ずお読みください)

### ■動物病院支援ソフト「白菜」の概要

ダウンロードをして頂き、ありがとうございます。このソフトは、動物病院の業務を支援するソフトです。基本的な特徴は以下のとおりです。

- － ナンバーディスプレイ着信機能対応(対応機器:USBCID3-JP)  
製品紹介サイト <http://www.999.co.jp/callerid/usbcid3-jp.html>  
※USBCID3-JP のお問合せは直接販売店をお願いします。
- － ネットワークによる最大10ユーザーの操作  
※各パソコンへのソフトインストールが必要です。
- － 飼主とペットの情報管理
- － 会計明細の管理
- － 狂犬病ワクチン、各種予防接種の予約
- － 予約状況一覧の印刷(条件による抽出が可能)
- － 同意書の印刷
- － 狂犬病ワクチン証明書の印刷
- － フィラリア予防等、各種証明書の印刷
- － ダイレクトメールの印刷
- － ダイレクトメール用ラベルの印刷  
A-ONE ラベル「品番 28382、28919、31303、31503」に対応
- － 会計明細、領収書の印刷

動物病院支援ソフト「白菜」は、Windows2000,WindowsXP で動作するソフトウェアです。

動物病院支援ソフト「白菜」は、シェアウェアです。継続してご利用頂く場合は作者に送金して頂く必要があります。

詳しくは「登録、継続利用」についてを参照して下さい。

### ■登録、継続利用について

「白菜」には以下の利用形態があります。

継続して使用される場合は作者に送金してください。

#### 【白菜-評価版】ダウンロード可能(無料)

1ヶ月の間、ご利用可能です。

機能制限はありません。1ヶ月の間、全ての機能がご利用頂けます。

#### 【白菜-年間ライセンス料金】

各パソコンへのソフトインストールが必要です。

料金 1ライセンス目 3,000円(税込み)

2ライセンス以降 2,000円(税込み)

例)5ライセンス購入の場合、

$3,000円 + 2,000円 \times 4台 = 11,000円$

評価版のデータは、そのままお使い頂けます。

■送金について

送金までの手順

1、電子メールで作者宛にメールをお願いします。メールには以下の事項を必ず記入願います。

(1)お名前(ふりがな)※必須。入金時のお名前と同じもの。

(2)登録するメールアドレス※必須。

(3)病院名

(4)ライセンス数

2、作者より、入金口座情報を返信いたします。ご入金をお願い致します。

3、入金確認後、電子メールでシリアル番号をご連絡致します。

4、メニューより「ヘルプ＞動物病院支援ソフト「白菜」について」をクリックしシリアルナンバーを入力してください。

■バージョンアップ

登録ユーザーの方々には、メールでお知らせ致します。

■ご意見、ご要望、お問い合わせ

質問や御意見、御要望、バグ報告等ありましたら、下記までメールをお送り下さい。

また、転載を希望される方は事前に連絡をお願いします。

佐藤 亘(さとうわたる)

電子メール make\_contact@jcom.home.ne.jp

■ソフトを誤って、紛失してしまった場合。

電子メールに、登録時の内容を書いてご連絡下さい。

(1)お名前(ふりがな)

(2)送金登録時のメールアドレス

(3)病院名

■著作権

このアプリケーションはシェアウェアです。著作権は佐藤亘が保持しています。

また、このアプリケーションによって生じた損害については、私は一切の責任を負いません。

これは、登録料を送金なされていても同様です。

## 2. 起動前の準備

動作モードの設定を行います。  
インストールフォルダ内の「hakusai\_config.exe」を起動します。

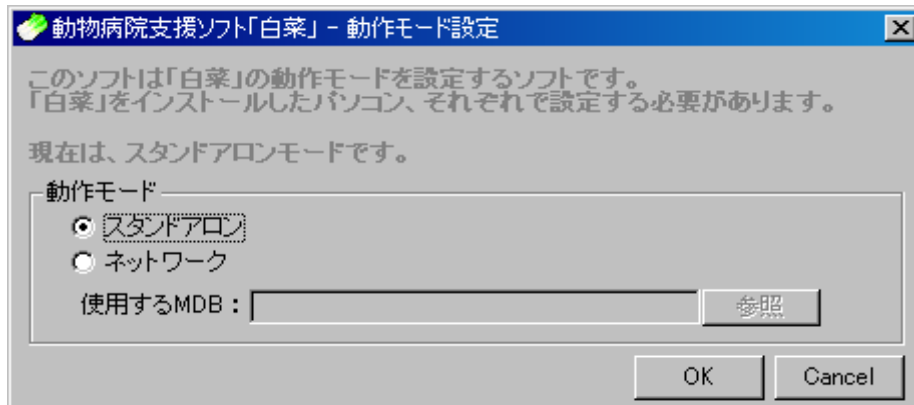

### スタンドアロンモード

インストールフォルダの「pet.mdb」を利用します。

### ネットワークモード

サーバーに置いてあるDBを利用可能なモードです。  
複数のPCで白菜を起動し、同一の「pet.mdb」を利用できます。

利用するDBは、pet.mdb 以外の名称も可能です。

### 【注意点】

以下のファイルを pet.mdb と同じフォルダに格納して下さい。

- ① KEN\_ALL\_～で始まる郵便番号ファイル

### 3. 環境設定画面

各種画面の初期値や印刷時の病院情報などを設定できます。

#### －病院の情報－

動物病院支援ソフト「白菜」( NETWORK ) - 環境設定

表示、消費税率の設定 | 証明書等の印字設定 | 郵便番号の辞書  
 病院の情報 | 各種フォルダ、バックアップスケジュール、着信機能

病院名

主治医

診療時間等

〒  入力例: 000-0000

住所

電話番号

FAX

e-mail

web

OK Cancel

項目	入力	説明
病院名	必須	領収書、同意書などに印字されます。
主治医	必須	
診療時間帯等	必須	
郵便番号(〒)	必須	
住所	必須	
FAX	任意	
e-mail	任意	
web	任意	

## ー各種フォルダやバックアップスケジュールの設定ー

動物病院支援ソフト「白菜」( NETWORK ) - 環境設定

表示、消費税率の設定 | 証明書等の印字設定 | 郵便番号の略書  
 病院の情報 | 各種フォルダ、バックアップスケジュール、着信機能

DBバージョン(参照のみ)  
 1.082

ロゴのファイルを指定、\*.bmp  
 参照

同意書の本文  
 参照

バックアップスケジュール  
 毎週 水曜日 の起動時にpet.mdbのバックアップを行う

ナンバーディスプレイ着信機能  
☐ 利用する ポート番号 通信ポート (COM1)

OK Cancel

項目	入力	説明
ロゴのファイルを指定	任意	DMに印刷するロゴを指定できます。bmp 形式のみサポートしています。
DBバージョン	—	DBバージョンです。ソフトのバージョンと異なる場合もあります。
同意書の本文	任意	同意書の本文を指定します。テキスト文章のみ指定可能です。※2
バックアップスケジュール	必須	初期値は毎週水曜日 使用する mdb フォルダにバックアップファイルを作成します。※1
ナンバーディスプレイ 着信機能	任意	利用する場合、チェックをして対応装置 『USBCID3-JP』を接続したポートを指定します。

※1 ファイル名+「\_B」+日付でバックアップファイル作成します。例)pet.mdb\_B20100101

※2 横120文字、縦12行のテキスト文章を指定すること。

## —消費税率の設定—

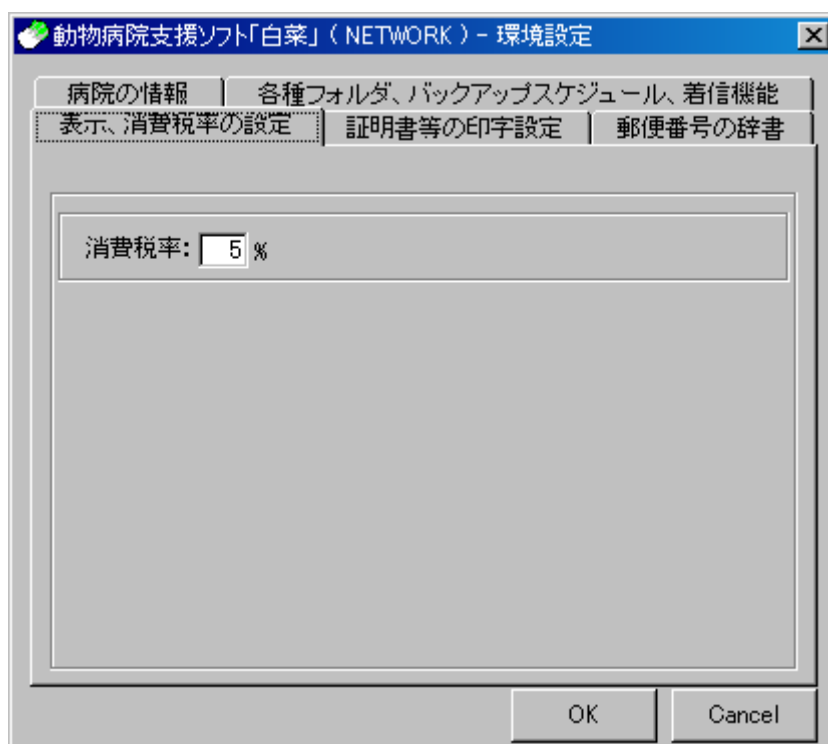

消費税率      ...      初期値は5%です。

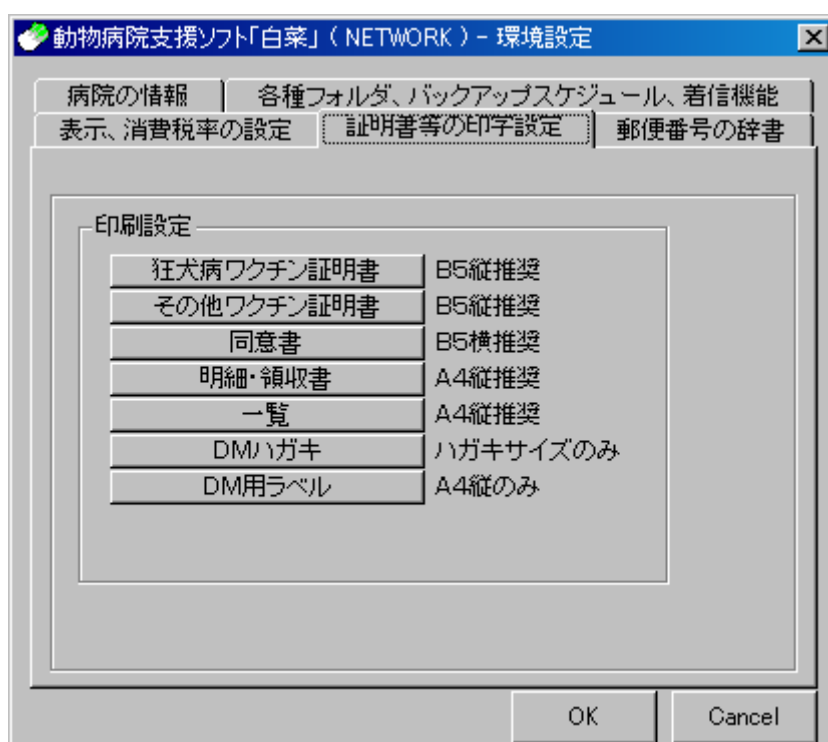

印刷設定      ...      いろいろな印刷設定を行います。

—郵便番号の辞書—

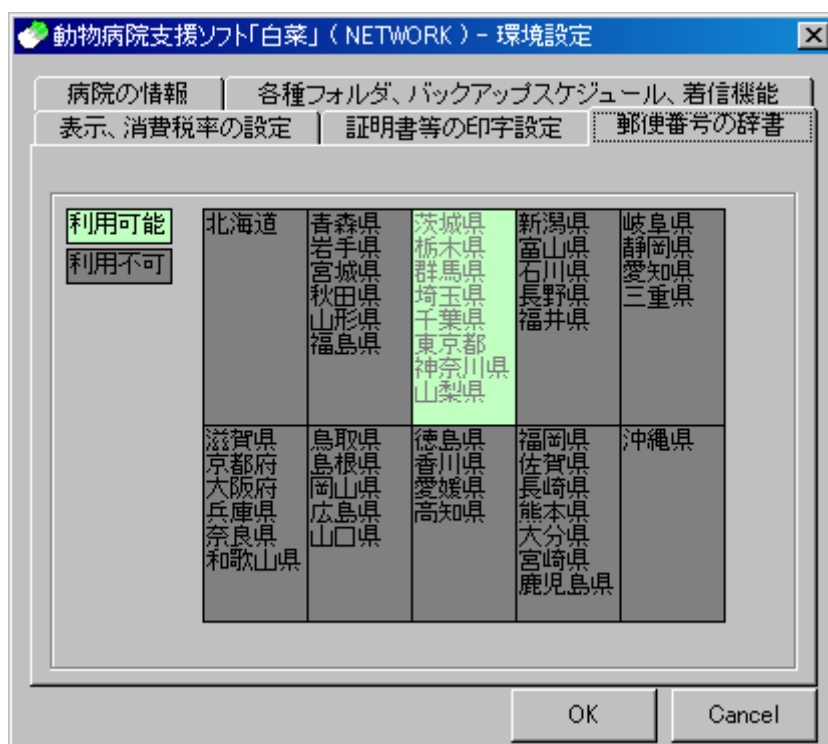

pet.mdb と同じ場所に KEN\_ALL\_?????.mdb を入れてください。設定の必要はありません。  
起動時、自動的に認識します。ダウンロードファイル内には関東版のみ添付されています。  
その他のファイルは以下より、ダウンロードをお願いします。

<http://www.geociteis.co.jp/strike/>

対応する地方	対応する都道府県	ファイル名称
北海道	北海道	ken_all_hokkaido.mdb
東北	青森県、岩手県、宮城県、秋田県、山形県、福島県	ken_all_tohoku.mdb
関東	茨城県、栃木県、群馬県、埼玉県、千葉県、東京都、神奈川県	ken_all_kanto.mdb
中部	新潟県、富山県、石川県、長野県、福井県	ken_all_chubu.mdb
近畿	岐阜県、静岡県、愛知県、三重県	ken_all_kinki.mdb
関西	滋賀県、京都府、大阪府、兵庫県、奈良県、和歌山県	ken_all_kansai.mdb
中国	鳥取県、島根県、岡山県、広島県、山口県	ken_all_chugoku.mdb
四国	徳島県、香川県、愛媛県、高知県	ken_all_shikoku.mdb
九州	福岡県、佐賀県、長崎県、熊本県、大分県、宮崎県、鹿児島県	ken_all_kyushu.mdb
沖縄	沖縄県	ken_all_okinawa.mdb



## 4. メイン画面

各業務への入口となる画面です。

### 【アイコン説明】



:ゲージ終了日



:予約あり



:メモあり

### －検索－

項目	説明
フリガナ検索	飼主名のフリガナ先頭1文字を対象に検索します。
電話番号検索	電話番号で検索が行えます。簡単な正規表現も利用できます。
飼主名検索、ペット名検索	例1)03-* 先頭が「03-」で始まる電話番号を検索します。
カルテNo検索	例2)03-123?-0001 「?」1文字を除く部分を検索します。
来院日検索	日付、内容、状態の3つで検索が行えます。

### －新規作成－

項目	説明
飼主とペット	飼主情報とペット情報を新規登録画面を表示します。
ペット	選択した飼主情報にペット情報を追加登録画面を表示します。

### －経常処理－

検索結果欄で選択した行を対象に処理を行います。

項目	説明
証明書、予約	診断、接種など来院スケジュールの管理を行います。
同意書の印刷	同意書の印刷を行います。
会計画面	飼主単位に会計情報の管理を行います。
DM編集	ダイレクトメールのデザイン、印刷を行います。 ※連続印刷は「全体を対象」を参照
領収書再発行	過去会計明細の再発行を行います。 編集はできません。再印刷のみとなります。※最大100件
ゲージ	ゲージへの登録、更新を行います。

### －全体を対象－

全飼主情報を対象に処理を行います。

項目	説明
会計管理	各年、各月の明細状況を管理できます。
領収書再発行	最大100件までの再発行が可能です。
宛名ラベル印刷	飼主情報を宛名ラベルに印刷します。
一覧印刷	飼主情報、ペット情報等、検索結果を一覧形式で印刷します。
DM連続印刷	飼主情報、ペット情報等、検索結果をDMに印刷します。
着信履歴	着信機能を利用した場合の、着信履歴を表示します。

メニューの『編集』→『祝日・休日・記念日一覧』をクリックするとメイン画面のカレンダーに祝日等の設定が行えます。

動物病院支援ソフト「白菜」(NETWORK) - 祝日・休日・記念日一覧

追加 訂正 削除

No	指定日	件名	分類	適用開始年	適用終了年
1	1月第2月曜日	成人の日	祝日	2000	9999
2	1月 1日	元日	祝日	1949	9999
3	1月15日	成人の日	祝日	1949	1999
4	2月 3日	節分	記念日	0000	9999
5	2月11日	建国記念の日	祝日	1967	9999
6	2月14日	バレンタインデー	記念日	0000	9999
7	3月 3日	ひなまつり	記念日	0000	9999
8	3月14日	ホワイトデー	記念日	0000	9999
9	4月 1日	エイプリルフール	記念日	0000	9999
10	4月29日	天皇誕生日	祝日	1949	1988
11	4月29日	みどりの日	祝日	1989	2006
12	4月29日	昭和の日	祝日	2007	9999
13	5月第2日曜日	母の日	記念日	0000	9999
14	5月 1日	メーデー	記念日	0000	9999
15	5月 3日	憲法記念日	祝日	1949	9999
16	5月 4日	みどりの日	祝日	2007	9999
17	5月 5日	こどもの日	祝日	1949	9999
18	6月第3日曜日	父の日	記念日	0000	9999
19	7月第3月曜日	海の日	祝日	2003	9999
20	7月 7日	七夕	記念日	0000	9999

## 5. 飼主とペットの新規登録画面

飼主情報とペット情報の登録を行います。  
一つの飼主情報に複数のペット情報の登録も可能です。

動物病院支援ソフト「白菜」(NETWORK) - 飼主とペットの情報

表示(B) 印刷(P)

飼主

電話番号: 03-1234-0001  
 携帯番号等: xxx-xxxx-xxxx  
 名前(フリガナ): 大根 花子 (ダイコン ハナコ)  
 郵便番号: 123-4567 (郵便番号検索をしない)  
 住所1: ○○市××町  
 住所2: 1-1-1  
 DM発送: ☒ する  
 ペット数: 1  
 カルテNo:

メモ

画像: 削除 | 登録画像をトランク&ロップする

ペット

ペット名: なつば  
 動物種: 犬 (登録/削除)  
 品種: 柴犬 (登録/削除)  
 性別: ♂ (登録/削除)  
 毛色: 黒 (登録/削除)  
 血液型: (登録/削除)  
 生年月日: (00才)  
 不妊年月日:   
 食餌:   
 性格/体格: Kg  
 初診日: 2009.10.10 今日  
 健康保険:   
 保険番号/期限:   
 担当医師: ブラックジャック (登録/削除)

狂犬病

☒ なし  
☐ 新規 (登録日: )  
☐ 継続 (登録No: )  
 注射済票番号:

各種予防、診断内容

	前回実施日	次回予定日
狂犬病ワクチン	2010.02.05	
混合ワクチン		
ウイルスチェック		
フィラリア予防		
ノミ予防		
診断内容		
トリミング		

操作

反映 | 飼主削除 | ペット削除

2011/08/11 15:13 CAPS INS

### －飼主情報－

項目	入力	説明
電話番号	必須	任意な形式で入力可能です。
携帯電話番号等	必須	任意な形式で入力可能です。
名前(フリガナ)	必須	左欄に漢字入力。右欄にフリガナを入力。 カナは全角のみ入力可能。漢字を入力すると自動的にカナが入力されます。※EXCELが必要。
郵便番号	必須	ハイフンなしで入力を推奨。
住所	必須	郵便番号より市区町村まで自動入力されます。 ※郵便番号辞書が必要、環境設定を参照。
DM発送	任意	発送する場合は、チェック。
ペット数	－	入力不可能。自動でカウントします。
カルテNo	任意	任意な形式で入力可能です。

## ーペット情報ー

項目	入力	説明
ペット名	必須	任意な形式で入力可能です。
動物種	必須	任意な形式で入力可能です。 「登」ボタンを押すと入力した内容がボックスに追加され次回より選択可能になります。「削」ボタンで削除されます。
品種	必須	任意な形式で入力可能です。※ボタン機能は前記述参照
性別	必須	任意な形式で入力可能です。※ボタン機能は前記述参照
毛色	必須	任意な形式で入力可能です。※ボタン機能は前記述参照
血液型	任意	任意な形式で入力可能です。※ボタン機能は前記述参照
生年月日	任意	「YYYY.MM.DD」形式。クリックでカレンダーが表示され入力できます。
去勢年月日	任意	「YYYY.MM.DD」形式。クリックでカレンダーが表示され入力できます。
食餌	任意	任意な形式で入力可能です。
性格/体格	任意	任意な形式で入力可能です。
初診日	任意	「YYYY.MM.DD」形式。クリックでカレンダーが表示され入力できます。
健康保険	任意	任意な形式で入力可能です。
保険番号/期限	任意	任意な形式で入力可能です。
担当医師	必須	院長はボックスから選べます。※ボタン機能は前記述参照。

## －その他－

項目	入力	説明
メモ	任意	任意な形式で入力可能です。
狂犬病欄	任意	任意な形式で入力可能です。
各種予防、診断内容欄	任意	飼主とペット情報を反映後に利用可能になります。 各ボタン上で右クリックをすると簡単予約画面が表示されます。
画像(100枚まで)	任意	○JPEG 形式の画像が登録可能です。 ○一度に複数の画像を登録可能です。 ○画像から撮影日付、撮影時間を自動的に取得します。 ○登録した画像は使用中の MDB フォルダ配下の JPEG フォルダに格納されます。

## －簡単予約画面の表示方法－

点線内のボタンを右クリックするとメニューが表示され予約が行えます。

動物病院支援ソフト「白菜」(NETWORK) - 飼主とペットの情報

表示(D) 印刷(P)

飼主

電話番号 03-1234-0001

携帯番号等 XXXX-XXXX-XXXX

名前(ワカナ) 大根 花子 ダイコン ハナコ

郵便番号 123-4567 郵便番号検索をしない

住所1 ○○市××町

住所2 1-1-1

DM発送 ☒ する

ペット数 1

カルテNo

ペット

ペット名 なつば

動物種 犬 登 削

品種 柴犬 登 削

性別 ♂ 登 削

毛色 黒 登 削

血液型

生年月日 (00才)

不妊年月日

食餌

性格/体格

初診日 2009.10.10 今日

健康保険

保険番号/期限

担当医師 ブラックジャック 登 削

メモ

画像 削除 登録画像をトラック&アップする

狂犬病

☒ なし 登録日

☐ 新規 登録No

☐ 継続 登録No

注射済票番号

各種予防、診断内容

各種予防、診断内容	前回実施日	次回予定日
狂犬病ワクチン	2010.02.05	
混合ワクチン		
ウイルスチェック		
フィラリア予防		
ノミ予防		
診断内容		
トリミング		

操作

反映 飼主削除 ペット削除

2011/08/11 15:19 CAPS INS

狂犬病ワクチン

☒ 前回実施日から 2010 02 05 9:00

☐ 今日から

2週間後で予約

3週間後で予約

1ヶ月後で予約

2ヶ月後で予約

3ヶ月後で予約

6ヶ月後で予約

1年後で予約

OK Cancel

## ー操作ボタンー

項目	説明
反映ボタン	入力した内容が反映されます。
飼主削除ボタン	飼主情報を削除します。ペット情報も同時に削除されます。 ※削除すると元に戻せません。
ペット削除ボタン	ペット情報を削除します。 ※削除すると元に戻せません。

## 6. スケジュール画面

各種スケジュールの管理を行います。予約したい日付を選択し右クリックをするとメニューが現れます。以下、メニュー内容になります。(ハイフンが表示されている箇所は指定できません。)

予約

来院済

証明書発行(狂犬病、混合のみ)

取消

動物病院支援ソフト「白菜」(NETWORK) - 予約表

設定(S)

飼主名 大根 花子  
 ペット名 なっば  
 表示年度 2011 今日へ移動

狂犬病ワクチン 混合ワクチン ウイルスチェック フィラリア予防 ノミ予防 診断 トリミング

	1	2	3	4	5	6	7	8	9	10	11	12	13	14	15	16	17	18	19	20	21	22	23	24	25	26	27	28	29	30	31
1月																															
2月																															
3月																													-	-	-
4月																															-
5月																															
6月																															-
7月																															
8月																															
9月																															-
10月																															
11月																															-
12月																															

日付	内容	状況	Lot-No	ワクチン名等(ワクチン証明書に印字されます。)
2008.11.25(火)	狂犬病ワクチン	予約 10:00		
2009.01.10(土)	狂犬病ワクチン	予約 10:00		
2010.02.05(金)	狂犬病ワクチン	来院済 09:00		

「狂犬病、混合」は来院済の状態にした時、証明書発行が可能になります。  
 証明書発行の際、Lot-Noやワクチン名も印刷可能です。該当する部分をダブルクリックし入力を行ってください。

## 7. 同意書の印刷画面

同意書の印刷が行えます。用紙サイズ、同意書本文は環境設定画面で変更できます。  
印刷ボタンで印刷を開始します。

プレビュー - 同意書の印刷 1/1ページ

印刷(P) 次頁(N) 前頁(Y) 拡大(I) 縮小(Q) 閉じる(E)

### 同意書

うきうき動物病院 殿 2008.10.31

この度、貴院に入院、手術、預かりをご依頼するにあたり、下記の通りご指示を守り決してご迷惑をおかけ致しません。

- 1) 特異体質、不慮の事故、止む得ざる天災等に基づく失踪、逃亡、損傷の場合、直ちにご通知をお願い致しますが賠償、損害補償等の請求は致しません。
- 2) 預かり、又は入院中及び、手術、麻酔、治療中の出来事について異議は申しません。
- 3) 退院後の病状変化は、速やかにご連絡致します。
- 4) 外部及び内部寄生虫が寄生している場合は駆除していただきます。その治療費は別途お支払致します。
- 5) 預かり中に病気をした場合、治療をお願い致します。その治療費は別途お支払致します。

有効期限 5年

ペット名: にんじん  
種類: 犬  
生年月日:

所有者 署名: \_\_\_\_\_ 印

氏名: 白葉 太郎 緊急連絡先 住所: \_\_\_\_\_  
住所: 〒123-4567 電話番号: \_\_\_\_\_  
〇〇市△△町  
10-20-30  
電話番号: 03-1234-5678

同意書の文面は変更可能です。環境設定の「同意書の本文」で指定した文章が表示されます。  
サンプルとして、「doui.txt」がインストールフォルダに存在しますので参照して下さい。



## 8. 会計画面

飼主情報単位に会計管理を行います。右側は明細エリア、左側は会計メニューです。  
会計メニューに、頻繁に利用する項目を登録すると明細行の入力が楽になります。

項目	説明
領収日	ダブルクリックでカレンダーが表示されます。
画面クリアボタン	明細部の内容がクリアされます。
領収書履歴ボタン	過去に発行した領収書を印刷できます。
反映、再計算ボタン	再計算しDBを更新します。 決済、領収書発行は行いません
決済のみボタン	表示されている明細を領収日で一括更新します。 領収書発行は行いません
決済と領収書ボタン	表示されている明細を領収日で一括更新します。 領収書も同時に発行します。

## －明細エリア－

項目	入力	説明
ペット名	必須	左上のペット名をクリックすると入力されます。 明細ペット名を複数選択すると一度に入力が行えます。
明細日	必須	ダブルクリックでカレンダーが表示されます。 複数選択すると一度に入力が行えます。
内容	必須	任意なものが入力可能です。右クリックで会計メニューが表示されます。
単価	必須	数字が入力可能です。
数量	必須	数字が入力可能です。
金額	－	単価×数量で自動計算します。
領収日	－	ダブルクリックでカレンダーが表示されます。 複数選択すると一度に入力が行えます。 「決済のみボタン」「決済と領収書ボタン」を押すと、表示されている明細が左上の領収日で一括決済されます。

## 9. DM編集画面

ダイレクトメール用のデザインと印刷が行えます。

The screenshot shows the '動物病院支援ソフト「白菜」(NETWORK) - DME印刷' window. The left sidebar has a tree view with categories like '飼主とペット' (Owner and Pet), '予定' (Schedule), and '病院情報' (Hospital Information). The central panel has '印刷項目' (Print Items) and 'レイアウト(表) default.dm' (Layout (Front) default.dm) tabs. The '印刷項目' tab is active, showing a list of items to be printed, including '郵便番号' (Postal Code), '住所1' (Address 1), '住所2' (Address 2), '飼主名' (Owner Name), '動物名' (Animal Name), 'カルテNo' (Medical Record No.), '予定' (Schedule), '狂犬病ワクチン' (Rabies Vaccine), '混合ワクチン' (Mixed Vaccine), 'ウイルスチェック' (Virus Check), 'フィラリア予防' (Filaria Prevention), '寄生虫予防' (Parasite Prevention), '診断' (Diagnosis), and 'トリミング' (Grooming). The 'レイアウト(表) default.dm' tab shows a preview of the direct mail card with fields for address, name, and schedule.

### －メニュー説明－

項目	説明
ファイル－開く	レイアウト情報ファイルを開きます。(*.dm)
ファイル－保存	レイアウト情報ファイルを保存します。(*.dm)
印刷設定－切手枠を印刷する	印刷時に切手枠を印刷します。
印刷設定－郵便番号枠を印刷する	印刷時に郵便番号枠を印刷します。

### －印刷項目－

項目	説明
飼主とペット	住所と飼主名、ペット名が配置可能です。 既に表レイアウト済みです。(default.dm)
予定	各種スケジュールの配置が可能です。 既に裏レイアウト済みです。(default.dm)
病院情報	既に裏レイアウト済みです。(default.dm) ※logo は、BMP ファイルで作成お願いします。

## －印刷項目－

項目	説明
飼主とペット	住所と飼主名、ペット名が配置可能です。 既に表レイアウト済みです。(default.dm)
予定	各種スケジュールの配置が可能です。 既に裏レイアウト済みです。(default.dm)
病院情報	既に裏レイアウト済みです。(default.dm) ※logo は、BMP ファイルで作成お願いします。

## －操作説明－

新しい項目の配置操作を e-mail アドレスの配置を行いながら説明します。

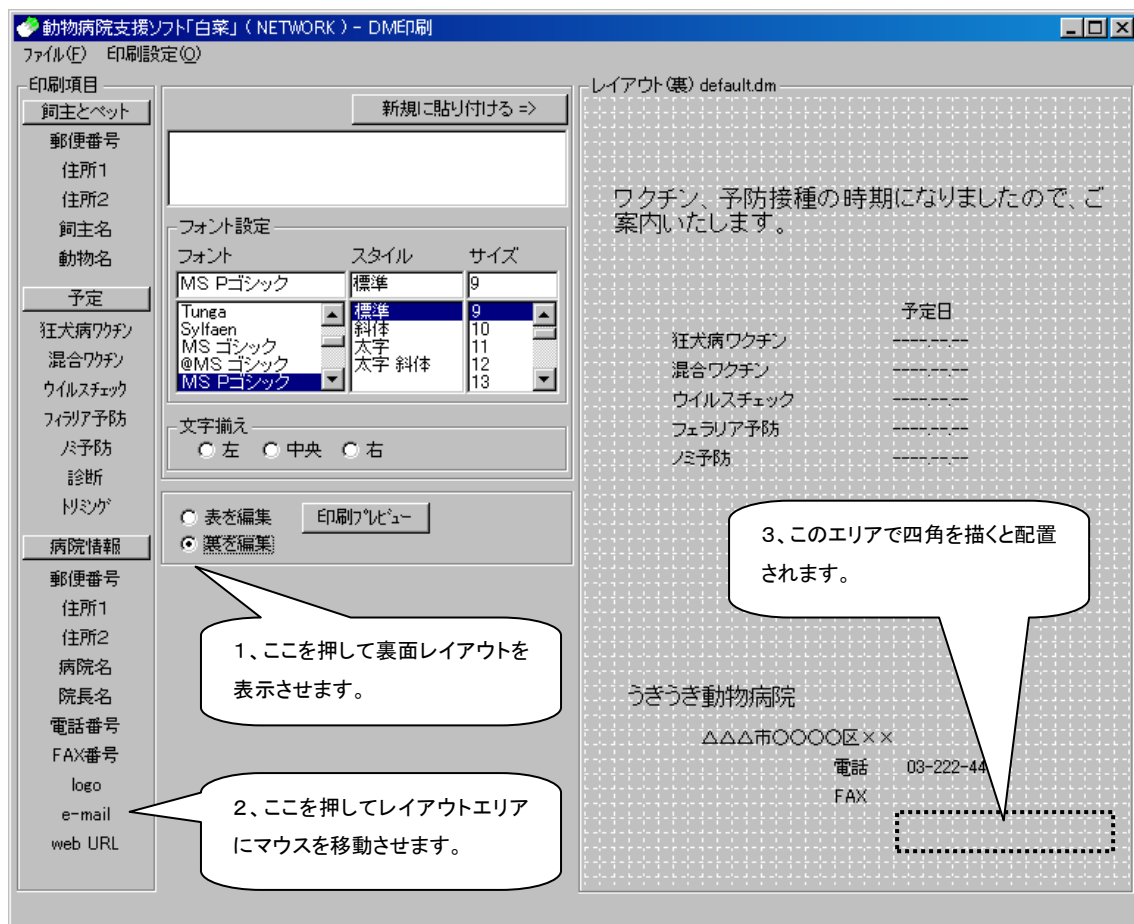

→次ページへ

e-mail アドレスが配置されましたので、「FAX」の下に「E-MAIL」と入れましょう。

動物病院支援ソフト「白菜」(NETWORK) - DME印刷

ファイル(F) 印刷設定(O)

印刷項目

飼主とペット

郵便番号  
住所1  
住所2  
飼主名  
動物名

予定

狂犬病ワクチン  
混合ワクチン  
ウイルスチェック  
フィラリア予防  
ノミ予防  
診断  
トリミング

病院情報

郵便番号  
住所1  
住所2  
病院名  
院長名  
電話番号  
FAX番号  
logo  
e-mail  
web URL

新規に貼り付ける =>

E-Mail

フォント設定

フォント	スタイル	サイズ
MS Pゴシック	標準	9
Tunga	標準	9
Sylfaen	斜体	10
MS ゴシック	斜体	11
@MS ゴシック	太字 斜体	12
MS Pゴシック	太字 斜体	13

文字揃え

☒ 左 ☐ 中央 ☐ 右

☐ 表を編集 ☒ 裏を編集

印刷プレビュー

レイアウト(裏) default.dm

ワクチン案内

4、ここに「E-MAIL」と入力、「新規に貼り付ける」ボタンを押します。

ので、ご

	予定日
狂犬病ワクチン	-----
混合ワクチン	-----
ウイルスチェック	-----
フィラリア予防	-----
ノミ予防	-----

うぎうぎ動物病院

△△△市〇〇〇〇区××

電話 03-222-4444

FAX

sample@sample.jp

「新規に貼り付ける」ボタンを押して、先ほどと同じように配置して下さい。

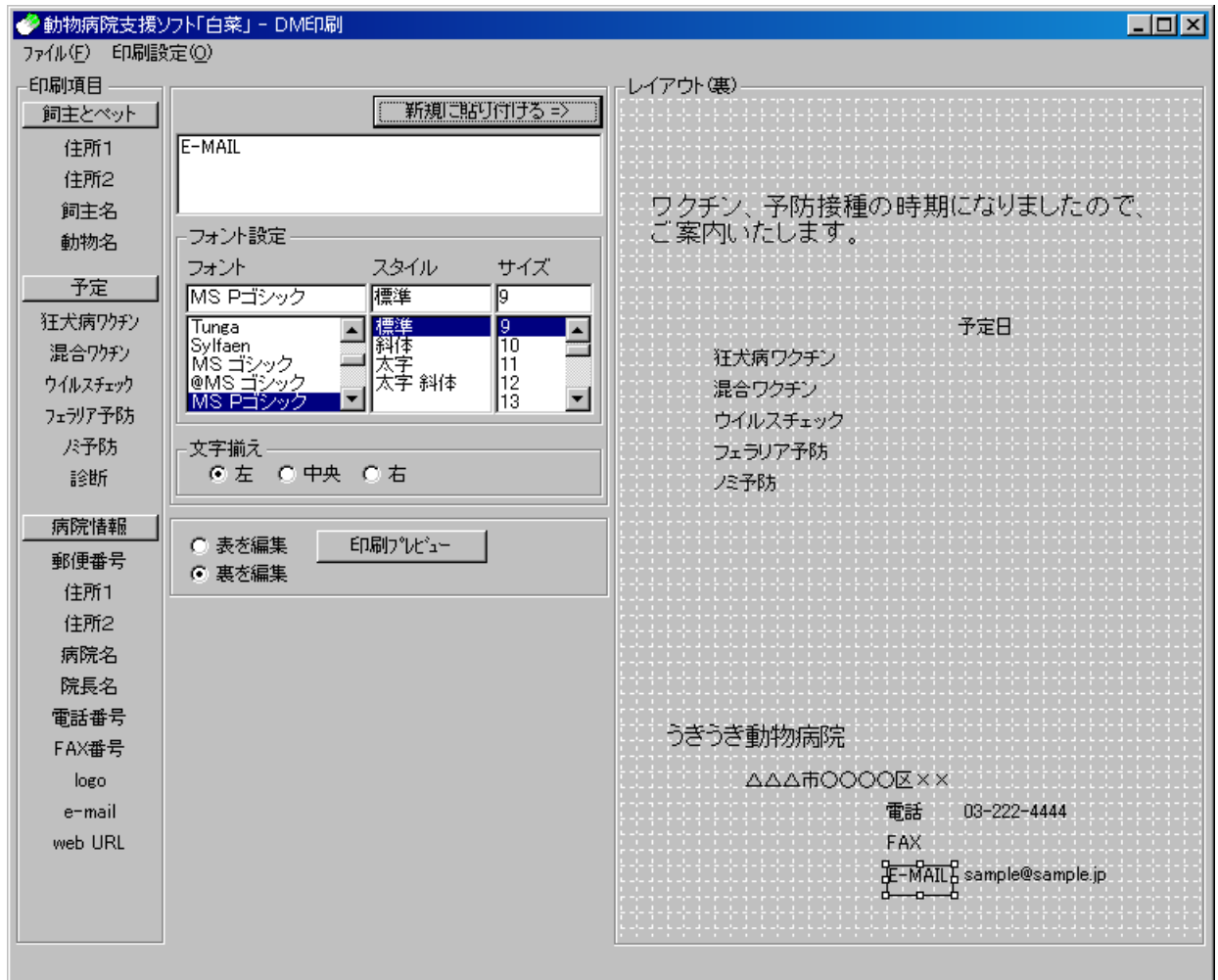

## 10. 會計管理画面

年月単位に明細状態を把握することが可能です。印刷機能はありません。

[illegible]

## 11. 宛名連続印刷画面

宛名ラベル、ダイレクトメールの連続印刷が行えます（**50件まで**）。A-ONEラベル（品番 28382、28919、31303、31503）が利用可能です。一覧を右クリックすると、メニュー画面が開きDM欄「印刷する、印刷しない」の選択が可能です。

動物病院支援ソフト「白菜」( NETWORK ) - 検索 - 宛名ラベル印刷

飼主の検索  
 電話番号 ▾  
 DM発送 ▾  
 検索

予定を検索  
 年 2011 ▾  
 月 \* ▾  
 と等しい ▾  
 状況 \* ▾  
 内容 \* ▾  
 動物種 ▾  
 DM発送 ▾  
 検索

宛名ラベル  
 印刷開始  
 開始位置  

1	2
3	4
5	6
7	8
9	10
11	12

☐ 枠線あり

印刷範囲  
☒ 検索結果すべて  
☐ 開始～終了指定  
 開始: 1 終了: 1  
☐ No指定  
 No: 1

No	電話番号▽	飼主名	郵便番号	住所1	住所2
1	03-1234-0001	大根 花子	123-4567	〇〇市××町	1-1-1
2	03-1234-5678	白菜 太郎	123-4567	〇〇市△△町	10-20-30

### －印刷範囲－

項目	説明
すべて	検索結果をすべて印刷します。
No指定	開始と終了、またNo指定で印刷します。
開始、終了	検索結果欄のNoを指定して下さい。
No	カンマ、ハイフンで区切り、Noを指定して下さい。

例) 開始: 1 終了: 11 No: 15,21,25-30



## 12. ネットワークモニター

シリアル番号の使用状況など確認が行えます。また、飼主情報の排他制御も確認できます。メイン画面メニューの「設定」→「ネットワークモニター」で起動します。

—ini情報—

動作モードと利用中のDBが確認できます。

—シリアル番号—

インストールするパソコン単位にシリアル番号が必要になります。登録されているシリアルがどのパソコンで使用するか確認できます。

—「飼主情報」排他狀況—

参照、更新されてる飼主の電話番号、パソコン名称が表示されます。ここに表示されている場合、他パソコンからの参照、更新が行えません。もしソフトの異常終了などでこの情報が残ってしまった場合、選択し削除が可能です。削除する場合、他パソコン上で「白菜」実行は行わないでください。

**動物病院支援ソフト「白菜」( NETWORK ) - ネットワークモニター**

---

**init情報**

動作モード

利用中のDB

---

このマシンで利用中のシリアル番号

Serial-No	利用期限	残り日数	マシン名
<input type="text" value=""/>	2099/01/01	32406	<input type="text" value=""/>

---

全シリアル番号

Serial-No	利用期限	残り日数	マシン名
<input type="text" value=""/>	2099/01/01	32406	<input type="text" value=""/>
<input type="text" value=""/>			
<input type="text" value=""/>			
<input type="text" value=""/>			
<input type="text" value=""/>			
<input type="text" value=""/>			
<input type="text" value=""/>			
<input type="text" value=""/>			
<input type="text" value=""/>			
<input type="text" value=""/>			
<input type="text" value=""/>			

---

「飼主情報」排他状況

- ☒
- ☐
- ☐
- ☐
- ☐
- ☐
- ☐
- ☐
- ☐
- ☐

## 13. ネットワークモードで利用する手順(簡易説明、QA)

一台でもネットワークモードが利用可能です。サーバーにDBを置いて、各パソコンで白菜を起動することができます。

### －WindowsXPにおける準備作業－

WindowsXPでファイル共有の設定行ってください。ここでは特に解説はしません。

### －動作モードの設定－(白菜をインストールしたパソコンごとに設定が必要)

「1. 起動前の準備」を参照し動作モードを設定します。他パソコン(サーバー)に存在するDBを指定して下さい。

### －白菜の起動－

追加でシリアル番号を登録して下さい。登録後、シリアル番号の利用状況をネットワークモニターで確認して下さい。

### －こんなとき－

Q 飼主情報の参照更新ができない。

A 他のパソコンから参照更新されている。それ以外の場合、ネットワークモニターから「飼主情報」排他状況を確認してください。

→「12. ネットワークモニター」を参照

Q 白菜が動かなくなる。

A すべてのパソコンの白菜を終了して下さい。その後、DBが存在するフォルダ内の「pet.mdb.LOCK」と「pet.mdb.CNT」を削除して下さい。