

①

エクセルファイルを任意の場所へ保存



エクセルファイル名変更可能です。

(例)

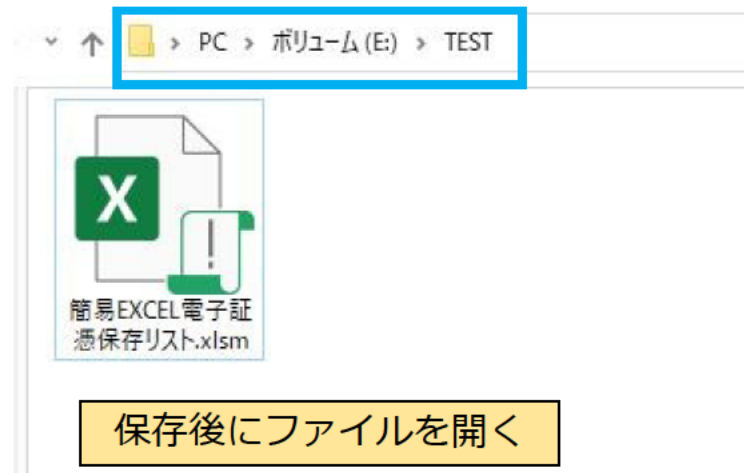

②

初回のみクリック

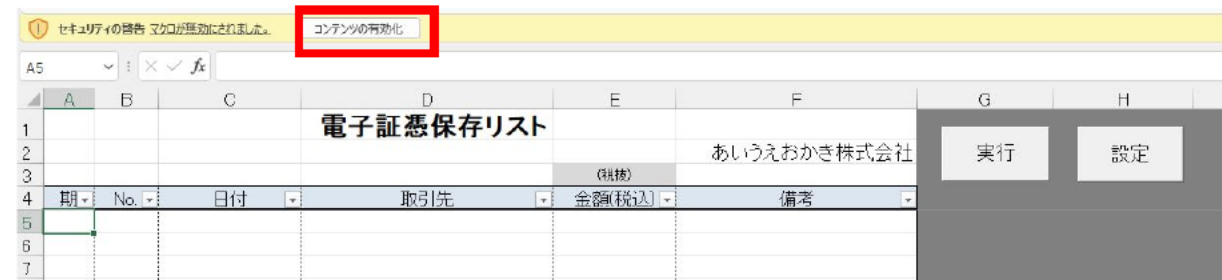
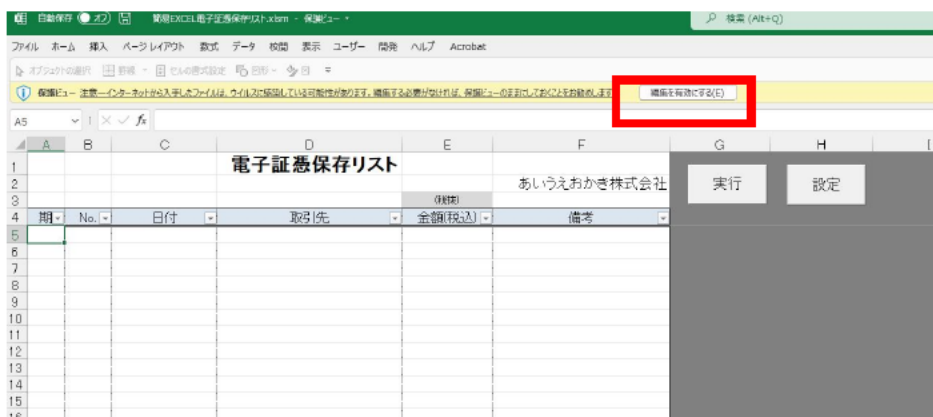

実行

※初期設定についてはP5～P7参照してください。

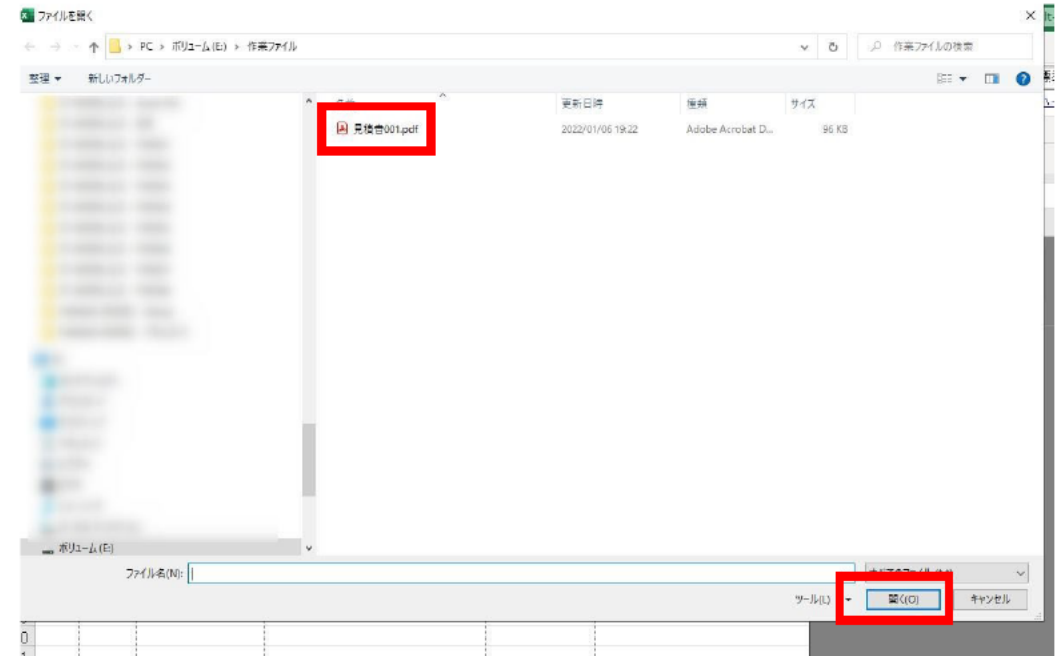
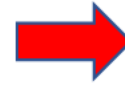
[illegible]

「見積書等の保存すべき証憑ファイル」  
のファイルを選択

④

入力

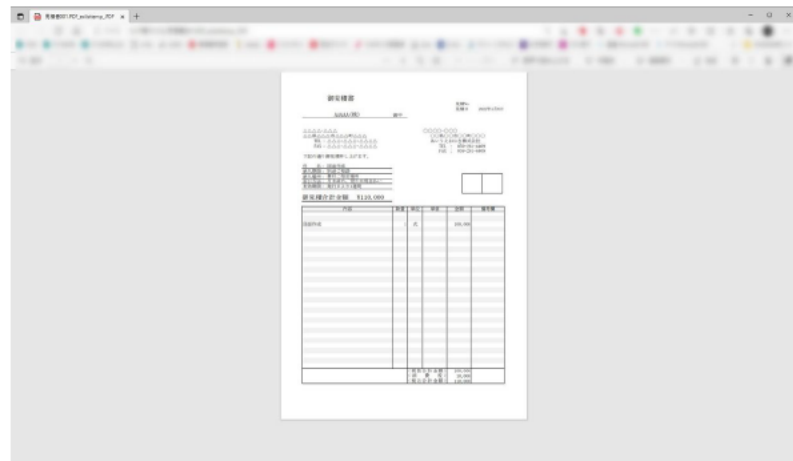

証憑ファイル（参照用）がEdge で開きます。  
このファイルを見ながら入力をします。  
（PDF,JPG類画像ファイル等）



入力作成

期	No.	年	月	日	取引先	金額(税込)	備考
		2022					

カレンダー入力

AAAAA(株)	(株)BBBBB	□(税抜)	見積書	注文書
あいえお商店			納品書	請求書
			領収書	クレジット明細

実行 閉じる



(例)

期	No.	年	月	日	取引先	金額(税込)	備考
01	0001	2022	3	24	AAAAA(株)	100000	見積書

カレンダー入力

AAAAA(株)	(株)BBBBB	□(税抜)	見積書	注文書
あいえお商店			納品書	請求書
			領収書	クレジット明細

実行 閉じる

入力後 実行

⑤

完了

電子証憑保存リスト							
						実行	設定
期	No	日付	取引先	金額(税込)	備考		
01	00001	2022/03/24	AAAAA(株)	¥100,000	見積書		

入力作成で入力した項目が表に転記されます。

エクセルファイルと同じフォルダへ保存フォルダが作成されます。（保存場所初期設定の場合）

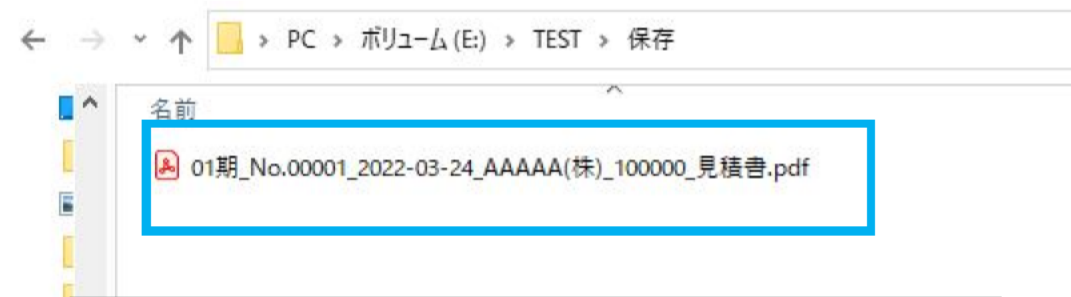
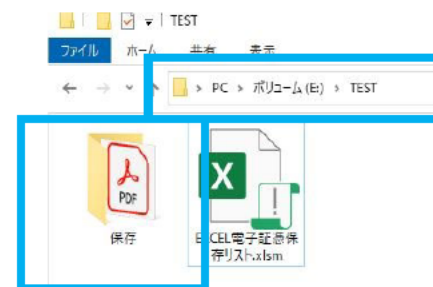

保存フォルダに入力項目でリネームした証憑ファイルが移動しています。

※エクセルファイル、証憑ファイルは適宜バックアップをお願いします。

# 設定

「自社名」「年期」「税抜 税込」 設定

①

自社名入力 (入力しなくても可)

各セルをクリック

(例)

D		E	F
電子証憑保存リスト			
		(税抜)	あいうえおかき株
付	取引先	金額(税込)	備考
03/24	AAAAA(株)	¥100,000	見積書
03/24	(株)BBBBB	¥200,000	領収書

チェックを入れると  
リストの背面が灰色になり、判別できます。

②

入力

入力作成

期 No. 年 月 日

取引先 金額和 備考

2022

入金

AAAA(株) (株)BBBBB F(税使)

あいうえお商店

見当書 注文書

納品書 請求書

領収書 クレジット明細

実行 閉じる

「入力作成」

「入力作成」で反映します。

取引先

日	A	B
1	AAAAA(株)	AAAAA(株)
2	(株)BBBBB	(株)BBBBB
3	あいうえお 商店	あいうえお 商店
4	(有)ゆきくすこ	
5	(株)まみむめも	
6		
7		
8		
9		
10		
11		
12		
13		
14		
15		
16		
17		
18		
19		
20		
21		
22		
23		
24		
25		
26		
27		
28		
29		
30		
31		
32		
33		
34		
35		
36		
37		
38		
39		
40		
41		
42		
43		
44		
45		
46		
47		
48		
49		
50		
51		
52		
53		
54		
55		
56		
57		
58		
59		
60		

↑ 入力作成ボタン表示設定

リスト 取引先 検索 設定 (+)

設定

「保存場所」「和暦・西暦」設定

(設定しなくても可)

③

電子証憑保存リスト					
(格別)					
あいうえおかき株式会社					
期	No	日付	取引先	金額(税込)	備考

実行

設定

「見積書等の保存すべき証憑ファイル」  
リネーム後の保存場所

「見積書等の保存すべき証憑ファイル」  
参照場所の初期設定

設定

フォルダ設定

保存先フォルダ選択

選択先フォルダ設定

和暦・西暦

初期化

閉じる

「和暦・西暦」設定 初期は「西暦」※

保存場所の初期化

任意のフォルダ選択

(例)

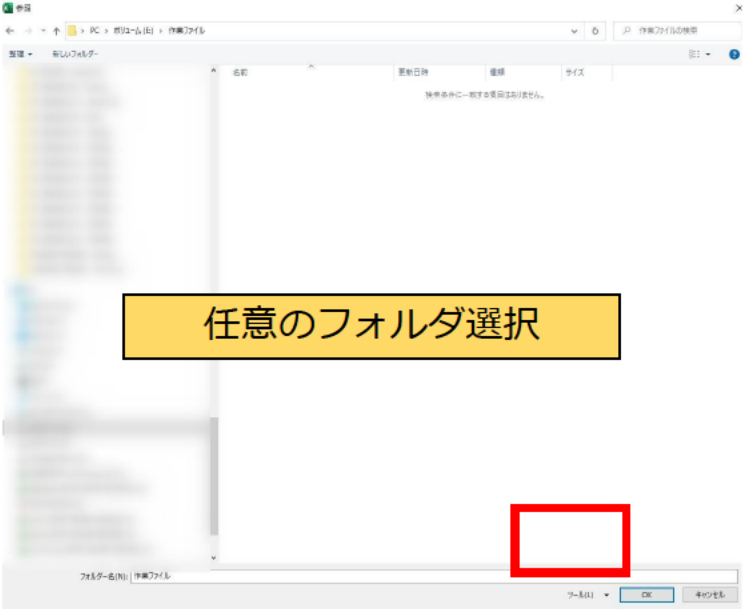

※カレンダー入力の「年」表示は和暦設定にしても西暦になります。

1		
2		
3	エクセル保存場所	E:\TEST
4	保存先フォルダ名	保存
5	保存先フォルダ名	E:\TEST\保存
6	初期設定フォルダ名	E:\TEST\保存
7		
8	選択先フォルダ設定	
9	年号	西暦
10		
11		
12		
13		
14		
15		
16		
17		
18		
19		
20		
21		
22		
23		
24		
25		
26		
27		
28		
29		
30		
31		
32		
33		
34		
35		
36		
37		
38		
39		
40		
41		
42		
43		
44		
45		
46		
47		
48		
49		
50		
51		
52		
53		
54		
55		
56		
57		
58		
59		
60		

確認場所

設定