

# 腎動脈超音波検査結果報告書

患者ID 000000 氏名 テスト患者 検査日 2021年10月11日  
 年齢 60 性別 男 身長 160 cm 体重 60 kg 体表面積 1.62 m<sup>2</sup>

腹部大動脈 径 18.0 mm peakV 100.0 cm/s

R	
腎動脈	起始部径 5.0 mm RAR 1.5 peakV 150.0 cm/s RI 0.70
区域動脈	上極 peakV 20.0 cm/s RI 0.60 Act 100 ms
	中極 peakV 20.0 cm/s RI 0.60 Act 100 ms
	下極 peakV 20.0 cm/s RI 0.60 Act 100 ms
腎形態	
サイズ 100.0 × 45.0 mm 正常 SOL (-)	

L	
腎動脈	起始部径 4.5 mm RAR 1.6 peakV 160.0 cm/s RI 0.70
区域動脈	上極 peakV 20.0 cm/s RI 0.60 Act 100 ms
	中極 peakV 20.0 cm/s RI 0.60 Act 100 ms
	下極 peakV 20.0 cm/s RI 0.60 Act 100 ms
腎形態	
サイズ 110.0 × 50.0 mm 正常 SOL (+) 上極に径10.0mmのcyst (+)	

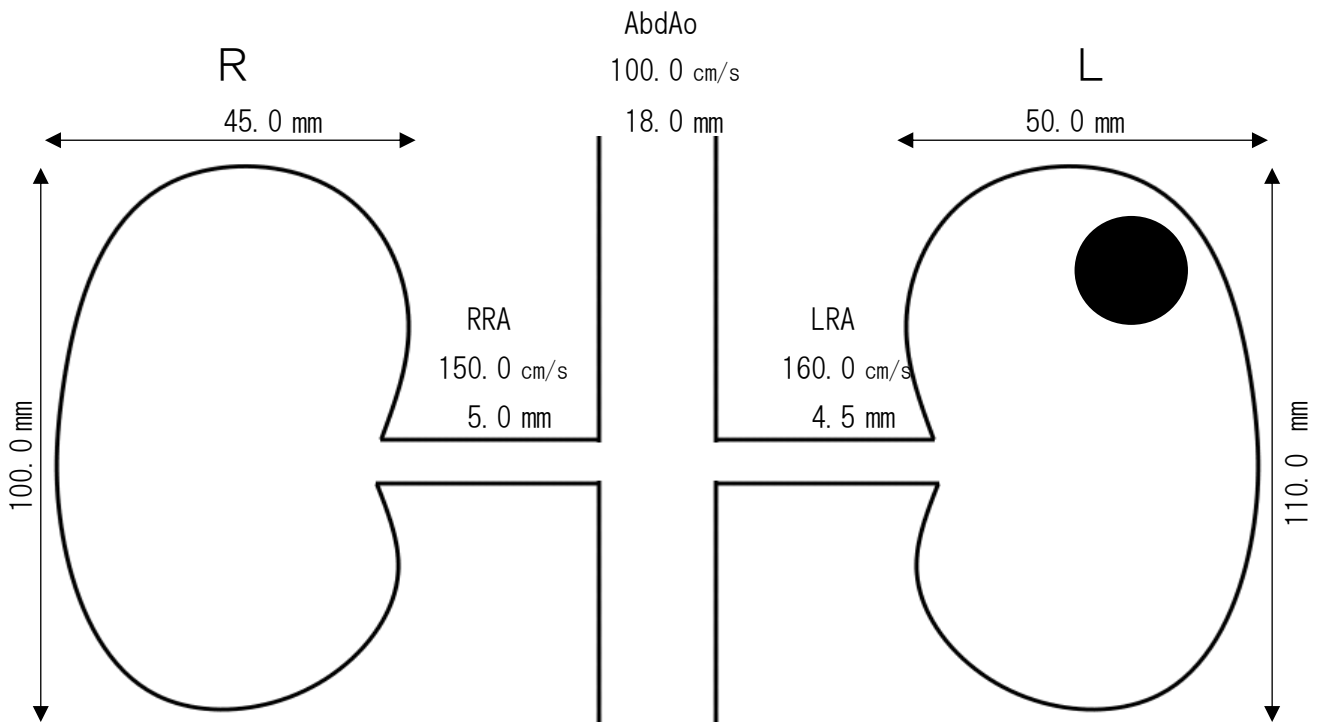

## 【所見】

両側腎動脈起始部に明らかな狭窄および加速血流は指摘できず。  
 両腎内血流に狭窄後パターンなくRI値も正常範囲。  
 左腎cyst (+)

検査者 テスト技師