

リアルデイトレ Ver.2.13

前書き

- ・ Ver.2.13 より東証の終了時間延長に対応、但し 15:25 迄。
- ・ 8.2 に活用方法を追加。
- ・ Ver.2.10 より銘柄読み込みでコメントが消える不具合を修正。
- ・ Ver.2.09 より監視銘柄の読み込みを追加しました。
- ・ Ver.2.08 休日取得サイトに不具合があり、内閣府のサイトに変更する。
- ・ Ver.2.07 Ver.2.06 に通報波形表示に不具合があり修正しました。
- ・ Ver.2.06 より各種設定に損切金額を追加し、損切金額以上になると、「至急損切して下さい！」とお知らせする機能を追加。
- ・ Ver.2.05 より新しい 135A のような、英字銘柄コードに対応。
- ・ 本体のツールは、Excel 2010 以上で動作確認済み。
Excel 2019 の方が、銘柄表示の更新が高速ですのでお勧めです。
- ・ ありそうでなかった、リアルタイム（遅延なし）なデイトレシミュレータ。
- ・ このリアルデイトレを使いこなせば株価の推移が読めてくる。
- ・ 登録銘柄の最大数は 300 銘柄迄です。
- ・ 特徴
 1. 「順張り」「逆張り」「買」「売」同時監視。

**	23/09/01	通報時刻	コード	銘柄名	市場	現値	判定	6s/36s
▲	9:02:02	3133		海帆	東G	536	0	-0.79%
▲	9:02:12	4168		ヤプリ	東G	1,691	-20	-0.74%
▲	9:02:20	4657		環境管理センター	東S	734	0	-0.68%
▼	9:02:40	3911		Aiming	東G	397	35	0.78%
▲	9:02:56	4180		APPIERGRO	東P	1,779	0	-0.92%
▲	9:04:29	5884		クラダシ	東G	518	-35	-1.18%
▲	9:04:49	2788		アップルインターナ	東S	526	10	-0.50%
▼	9:07:33	2936		ベースフード	東G	629	-20	-0.22%
▼	9:07:52	9522		リニューアブル・ジ	東G	1,045	20	0.64%
↑	9:08:05	4657		環境管理センター	東S	746	50	0.56%
▲	9:08:37	3133		海帆	東G	539	-25	-0.61%
▼	9:14:18	7256		河西工業	東P	332	20	0.57%
▼	9:16:45	4594		ブライトパス・バイ	東G	131	15	0.61%
▲	9:30:50	5587		インバウンドPE	東G	2,510	-20	-0.60%

2. リアルデイトレ起動時に、Market Speed2 を自動起動にしました。
3. ネットワークドライブの One Drive 上に本 Excel をおいて実行すると、以前はエラーが出て、フォルダを新規作成できなかったのですが、作成できるようになりました。
4. 波形表示と各種指数の更新速度を 3 秒から 2 秒に高速化しました。
5. セット予約「利益」「損失」を最大 5 回迄、シミュレーションが出来ます。
6. 予約注文が実際の板発注と同じように、しかも両建てで、シミュレーションが出来ます。

7. リアルタイムでの**通報履歴の保存フォルダ**を指定出来ます。ネットワークドライブの One Drive のフォルダを指定すれば、外出先でもスマホ等で確認できます。
8. 出来高フィルター付き歩み値を実装しました。
9. 値幅制限の表と値幅上限を表示しました。
10. 監視銘柄8銘柄の10分間株価チャートの推移を表示しました。
11. 8監視銘柄とコメントを自動セットする機能を付加しました。
12. 3分間株価チャートから10分間株価チャートに変更する。

目次

“マッシー”のデイトレ	エラー! ブックマークが定義されていません。
リアルデイトレ Ver.2.13.....	1
前書き	1
1.1 動作環境	6
1.2 事前準備	6
1.3 インストール	6
1.4 Excel 2010 のオプション設定	7
1.5 Excel 2019 のオプション設定	9
1.6 銘柄データ	11
1.7 購入方法	12
1.8 注意事項	12
2.1 起動とセットアップ	13
2.2 ライセンス登録	17
2.3 寄り前説明	19
2.4 経過表示	24
2.5 判定表示	29
2.6 グラフ表示	31
2.7 「買」「売」	34
2.8 割り込み処理時間	39
2.9 RSS 接続確認	40
3.1 新規即時注文	41
3.2 新規予約注文	42
3.3 返済即時注文	43
3.4 返済予約注文	44
3.5 逆指値注文	45
3.6 制度信用/現物	47
3.7 監視銘柄	48
3.8 監視銘柄と約定の保存	50
3.9 監視銘柄の読み込み	51
3.10 コメント表示	52
3.11 コメント削除	54
4.1 証券会社の指定	55
4.2 新規売り禁止の指定	56
4.3 空売り料の指定 (プレ空料)	57
4.4 増担保の指定	59
4.5 注目銘柄	60
4.6 購入可能な株価の最高額	62

4.7	出来高 1 分間の確認	63
4.8	3 分前の株価比率の確認	64
5.1	銘柄の読込	65
5.2	銘柄の追加	67
5.3	銘柄の削除	68
5.4	全銘柄の削除	69
5.5	銘柄の保存	70
5.6	履歴消去	73
5.7	取引準備	74
5.8	判定値	76
5.9	各種設定	78
5.10	キーバッファ取り込み	81
5.11	評価損益	82
5.12	モニター表示	83
6.1	通報表示	84
6.2	経過表示	85
6.3	約定表示	86
6.4	楽天・松井約定表示	90
6.5	データフォルダとサブフォルダの指定	92
6.6	歩み値表示	93
6.7	監視銘柄のチャート表示	95
6.8	チャート拡大表示	97
7.1	シート 1 表示	98
7.2	信用情報表示	102
7.3	お知らせ音	103
7.4	集計機能	104
7.5	楽天集計機能	107
7.6	松井集計機能	114
7.7	RSS 切り替え機能	120
7.8	板 RSS 切り替え機能	121
7.9	値幅制限と値幅上限値の表示	122
8.1	終了時の処理	124
8.2	活用方法	125
8.3	ホームページへ	126
8.4	ヘルプ	127
8.5	バージョン履歴	128
8.6	その他	130

1.1 動作環境

- ・ Windows 7 以上の動作するパソコン。

1.2 事前準備

- ・ Microsoft Excel 2010 以上のエクセルをご用意下さい。
- ・ 楽天証券の RSS 及び RSS2 を利用してデータを取得しますので、楽天証券の口座を開設されたのち、Market speed 及び MarketSpeed2 をインストールしてリアルデイトレを起動して下さい。

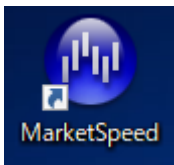

マーケットスピード RSS

マーケットスピード 2

1.3 インストール

- ・ リアルデイトレは Excel の VBA で作成されているので、インストールは不要です。
お好きなフォルダに解凍後、リアルデイトレ V2_13.xlsm をダブルクリックして下さい。

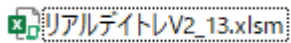

1.4 Excel 2010 のオプション設定

- ・左上のファイルから、オプションをクリックして下さい。

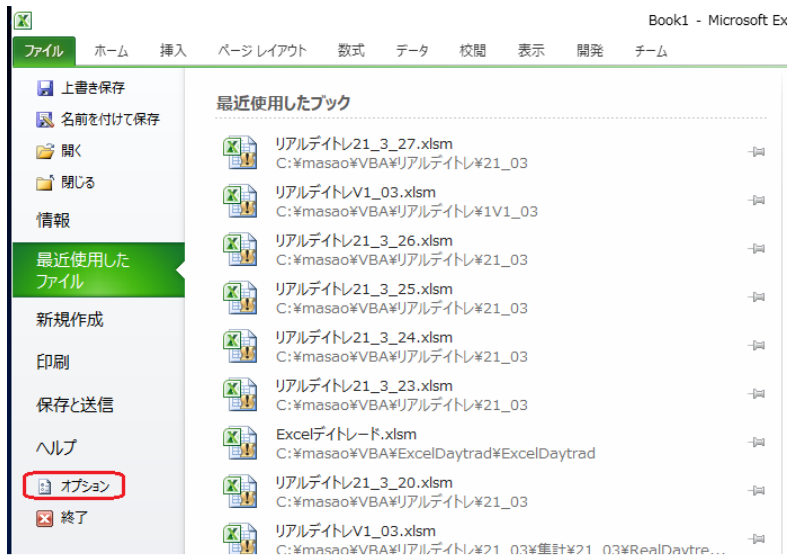

- ・セキュリティセンターからセキュリティセンターの設定をクリックする。

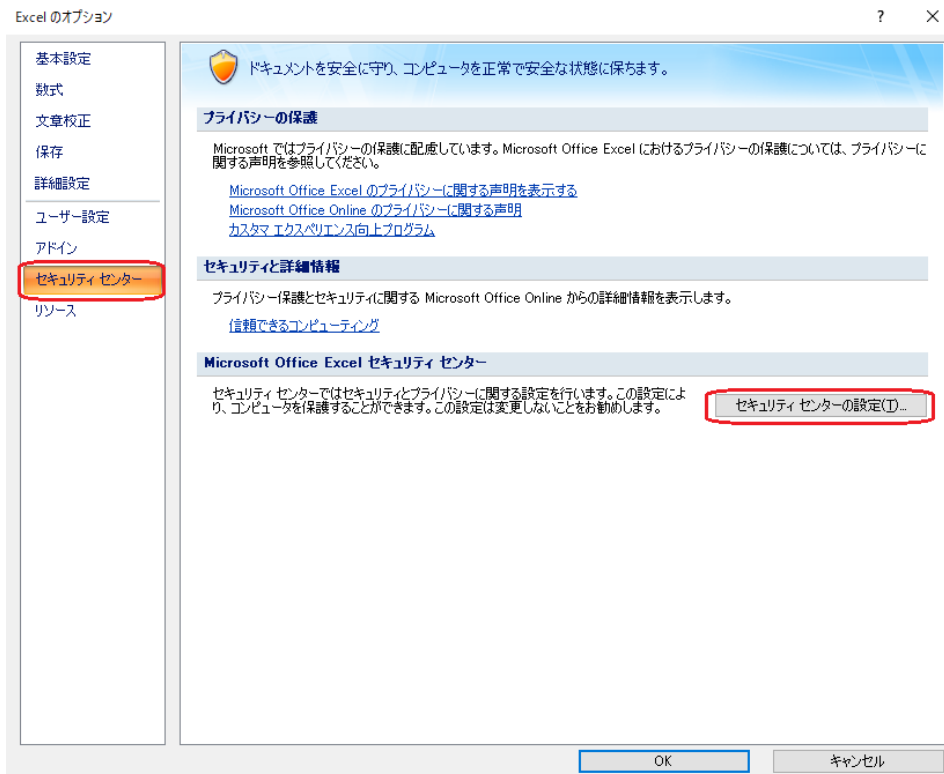

・マクロの設定をから、「すべてのマクロを有効にする」を選択し、「VBA プロジェクトオブジェクトモデルへのアクセスを信頼する」にチェックを入れ「OK」ボタンをクリックして下さい。

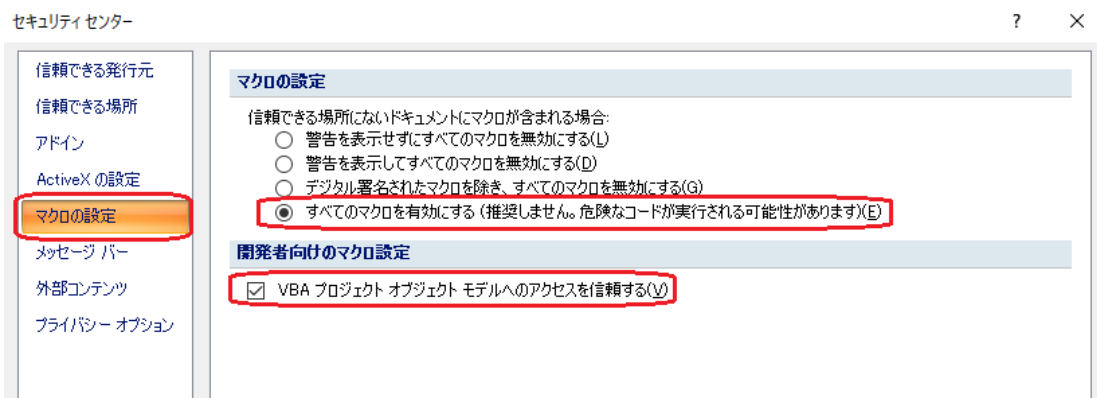

・外部コンテンツから、「データの接続について確認のメッセージを表示する」を選択し、「すべてのブックリンクの自動更新を有効にする」を選択し「OK」ボタンをクリックして下さい。

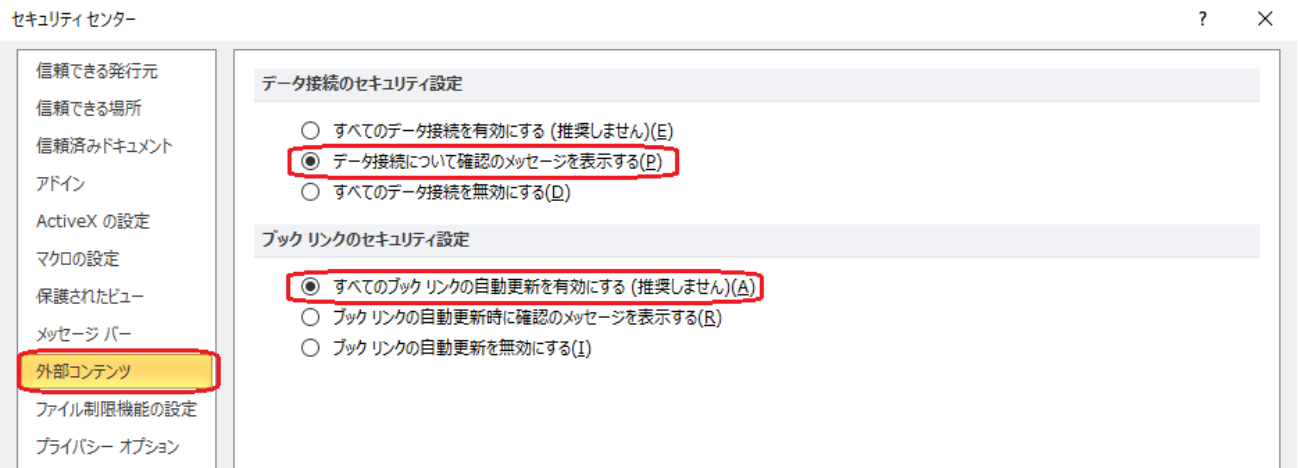

・保護されたビューの「インターネットから取得したファイルに対して、保護されたビューを有効にする」のチェックを外して下さい。

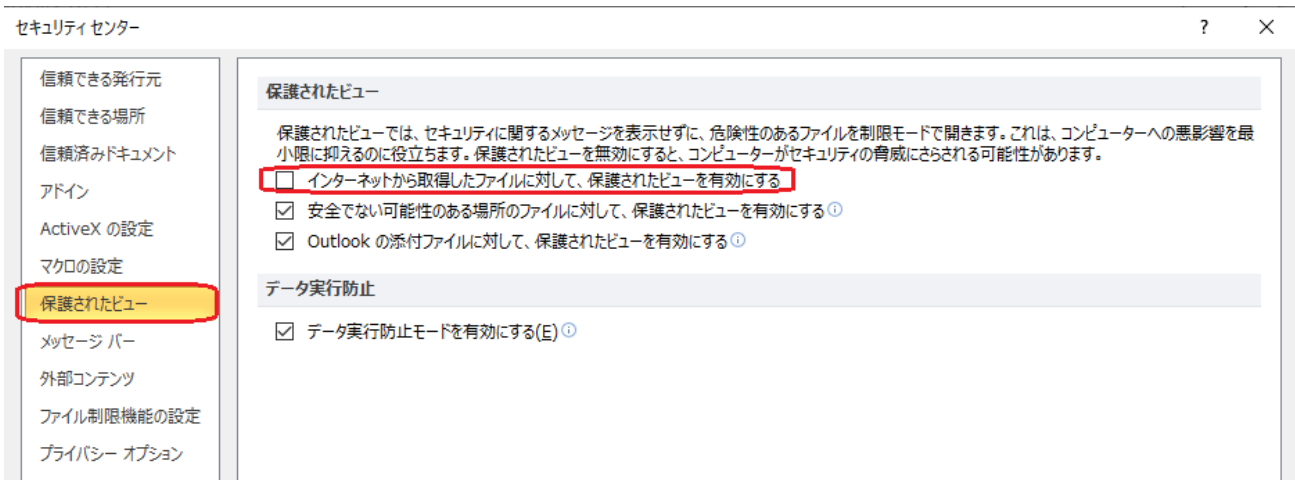

1.5 Excel 2019 のオプション設定

- ・左上のファイルからオプションをクリックし、トラストセンターを選択し、トラストセンターの設定をクリックして下さい。

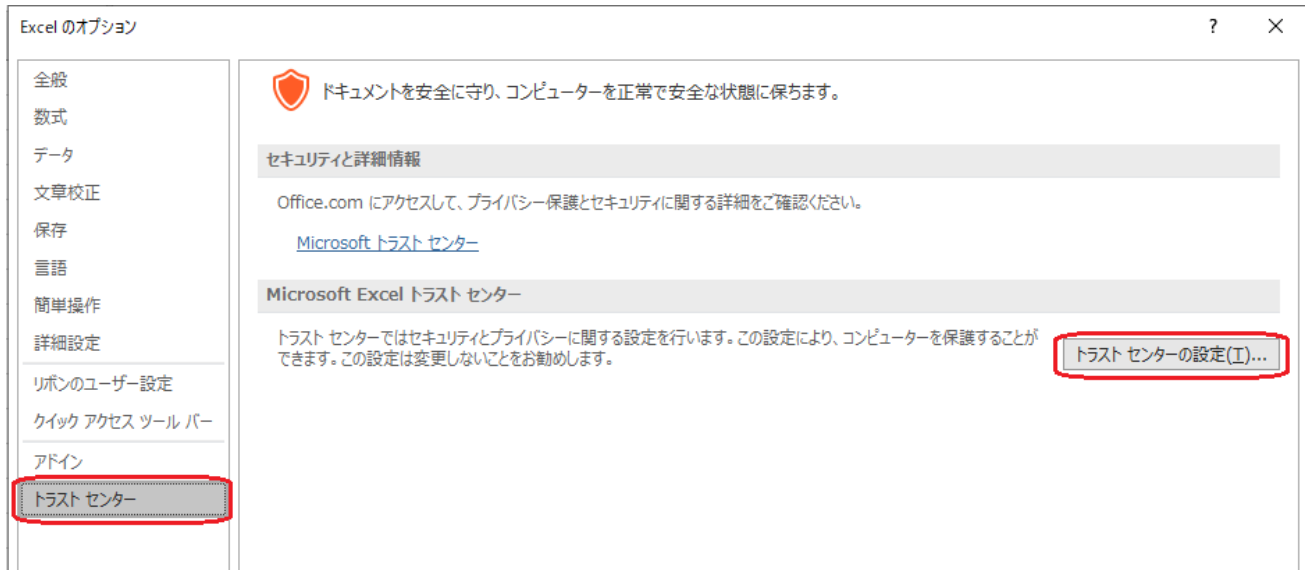

- ・マクロの設定から「すべてのマクロを有効にする」を選択し、「VBA プロジェクトオブジェクトモデルへのアクセスを信頼する」にチェックを入れ「OK」ボタンをクリックして下さい。

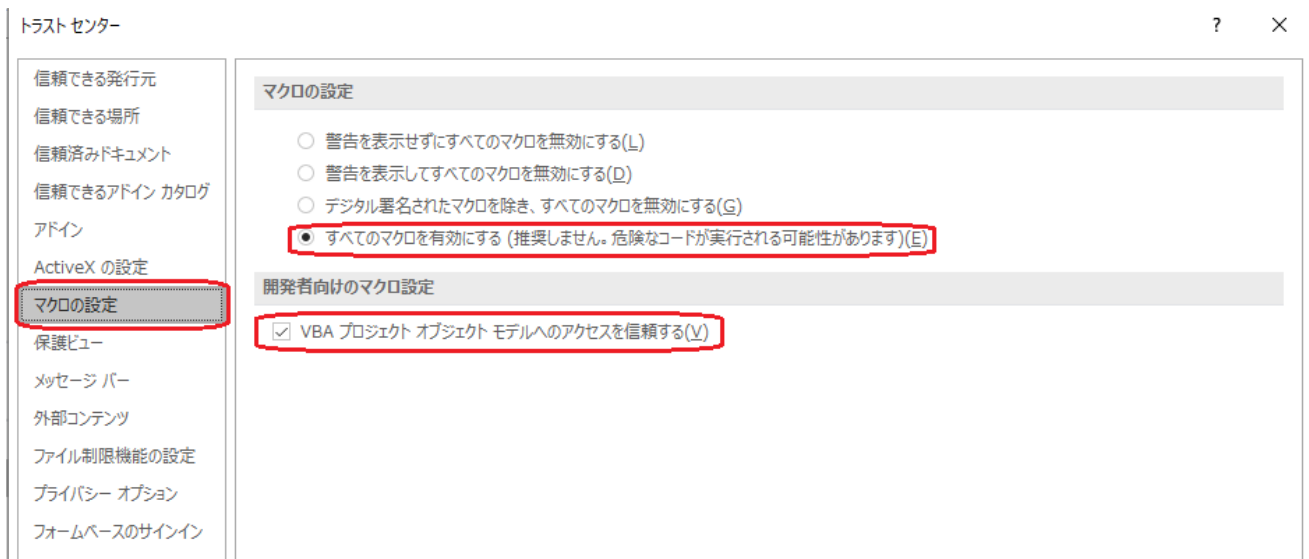

リアルデイトレ Ver.2.13 取説

・外部コンテンツから、「すべてのデータの接続を有効にする」を選択、「すべてのブックリンクの自動更新を有効にする」を選択、「リンクされたデータ型をすべて有効にする」を選択、「動的データ交換サーバーの検索を有効にする」を選択、「動的データ交換の起動を有効にする」を選択し「OK」ボタンをクリックして下さい。

・保護ビューの「インターネットから取得したファイルに対して、保護ビューを有効にする」のチェックを外して下さい。

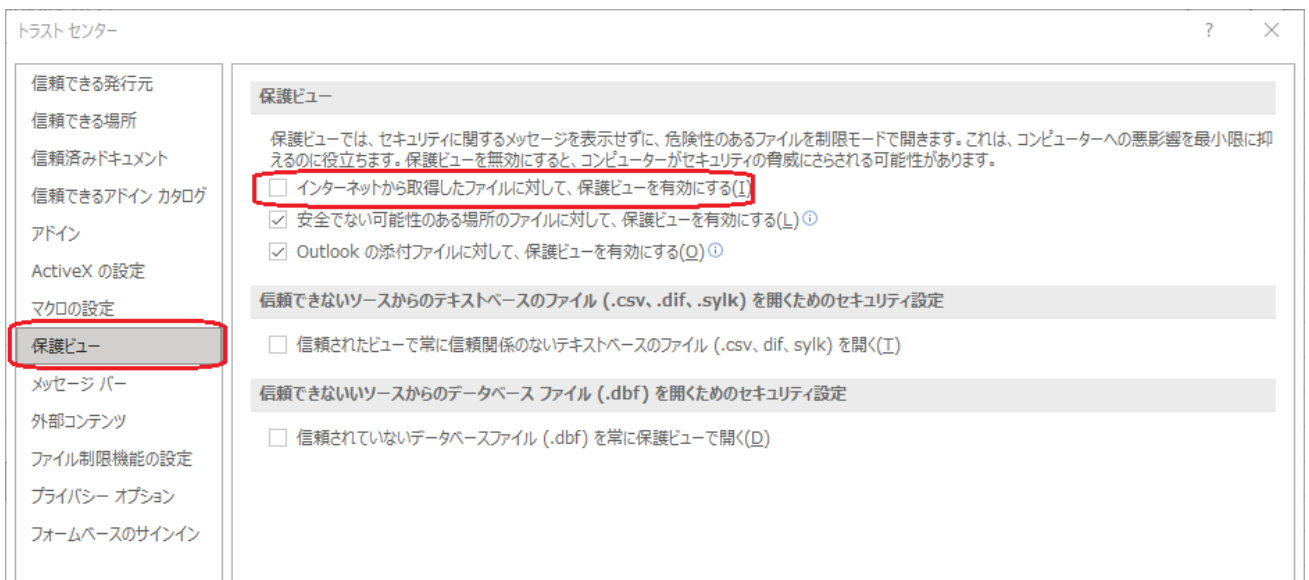

1.6 銘柄データ

- ・銘柄読込をクリックすると、CSVファイルから銘柄コードを読み込みます。
先頭から1、2、3項目目に銘柄コード4桁の記述があれば読み込み可能です。
参考ファイル： 「楽天MS（証券会社）」、「EZ-chart（フリーソフト）」、「株羅針盤（シェアウェア・ソフト）」等のデータ読み込みは可能です。
- ・銘柄追加をクリックして、個別銘柄を1つずつ登録する事も出来ます。
- ・私のホームページ <https://matunari.biz> より、銘柄データを毎朝 8:50 迄にはアップしていますので、ご活用下さい。

リアルデイトレ リアルタイムな株式投資デイトレのシミュレータ

リアルデイトレ [ダウンロード](#) [実トレード集計](#) [マイルール](#) [ビノ君（マルチス）](#)

ダウンロード

●リアルデイトレ Ver.2.05 ダウンロード 135A等の英字銘柄コードに対応

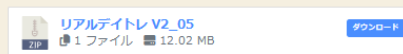

Excel VBAで作成した、リアルタイム・デイトレシミュレータ

●本日(3/15)の注目銘柄

Raku_Meigara24_03_15

ダウンロード

1.7 購入方法

- ・体験版は 14 日間です、それを過ぎますと、売買のシミュレーションができなくなり、登録銘柄数が 300 から 10 銘柄になると共に、松井証券及び楽天証券の約定集計機能が使えなくなります。

正式版への移行は、ベクターのシェアレジ、

(<https://www.vector.co.jp/soft/winnt/business/se522632.html>)又は、

私のホームページ(<https://matunari.biz>)から

お申込み下さい。その後ライセンスコードが発行されますので、登録して下さい。

価格は¥2,860(税込み)です。

1.8 注意事項

- ・リアルデイトレはトレードの補助的な情報を提供しますが、将来の株価の動きを保証するものではありません、お客様ご自身の自己責任でお願いします。

2.1 起動とセットアップ

- リアルデイトレ V2_13.xlsm をダブルクリックして下さい。

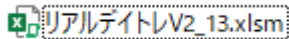

- セキュリティの警告が出る場合がありますが、「コンテンツの有効化」をクリックして下さい。

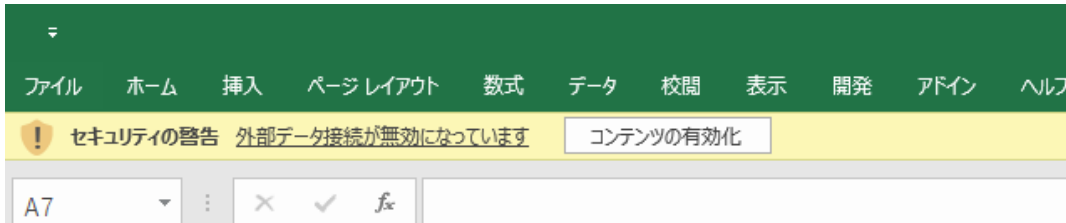

下記注意が出る場合がありますが、問題ありませんので”更新する”をクリックして下さい。

- Excel 2010 の場合。

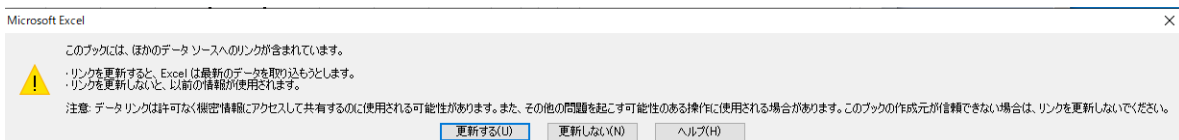

- Excel 2019 の場合。

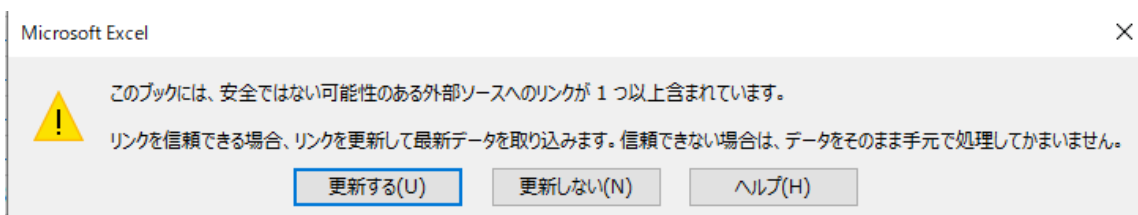

- ・ Market Speed 2 の設定

ログイン ID 保存のチェックを確認して下さい。

- ・ Market Speed 及び Market Speed 2 が起動されていない場合。

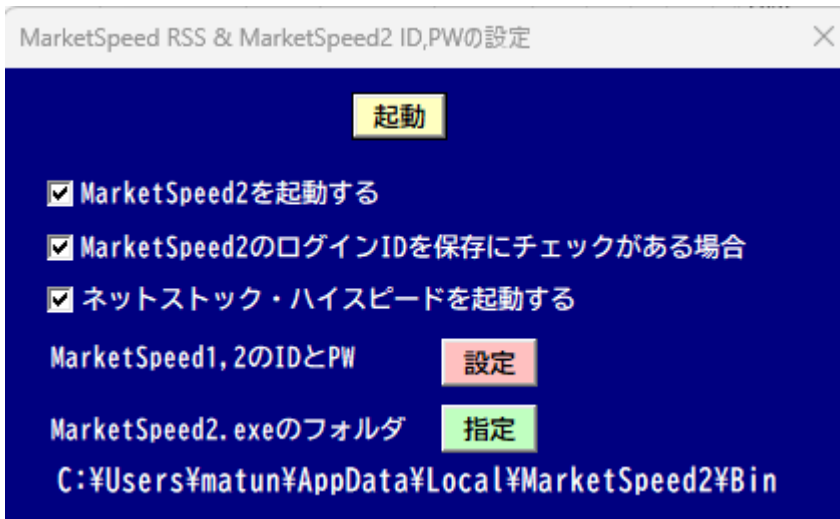

MarketSpeed2 を起動するの☑を外すと MarketSpeed2 を起動しません。

ログイン ID を保存にチェックをしておいた方が早く起動できます。

最初のみ指定ボタンをクリックし、MarketSpeed2 のセットアップされているフォルダに移り MarketSpeed2 を指定して下さい。

- ・ C:¥Users¥***¥AppData¥Local¥Marketspeed2¥bin の中に入っています。

松井証券のネットストック・ハイスピードを自動起動したい時はチェックを入れて下さい。

- ・ MarketSpeed1,2 の ID と PW を「設定」ボタンをクリックすると、設定フォームが起動します。

- ・ 「ID」と「PW」を入力して「登録」ボタンを押すと記憶され、起動の画面に戻ります。

「起動ボタン」を押すと、Market Speed & Market Speed2 及び RSS が起動され、リアルデイトレのメインフォームが起動します。

- ・ 次に MarketSpeed2 の RSS アドインを登録します。

まず、Excel のバージョン情報を確認します。

32 ビットか 64 ビットの確認をします。

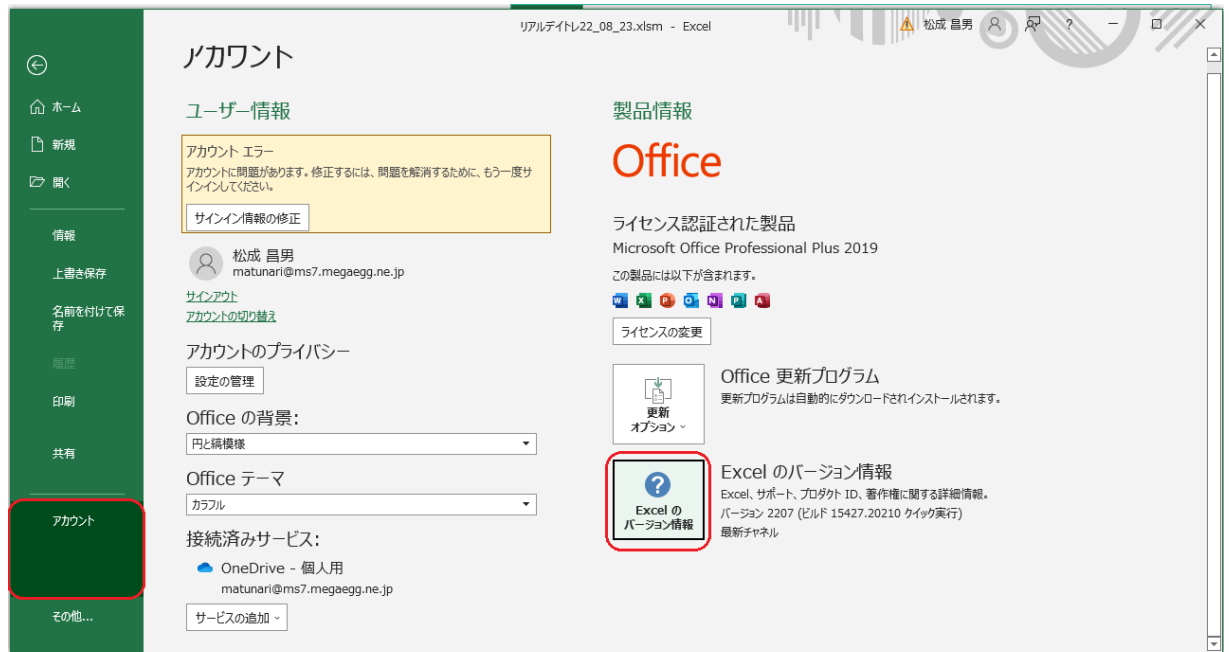

「Excel のオプション」の「アドイン」から登録します。

[アドイン登録 | マーケットスピード II RSS オンラインヘルプ | 楽天証券のトレーディングツール \(marketspeed.jp\)](#)を参考に「Marketspeed2_Rss」と「MarketSpeed2_RSS_VBA.xlam」をアドイン登録します。

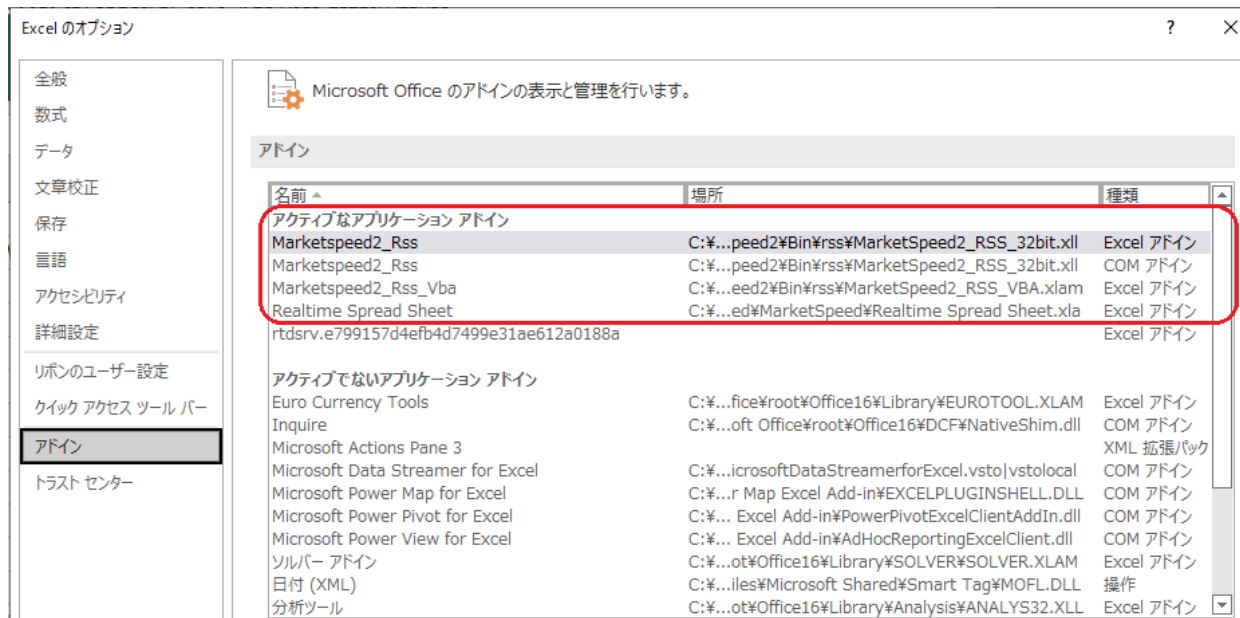

・次に MaeketSpeed2 の各種設定をします。

各種設定の中の更新間隔を 600 ミリ秒にします。

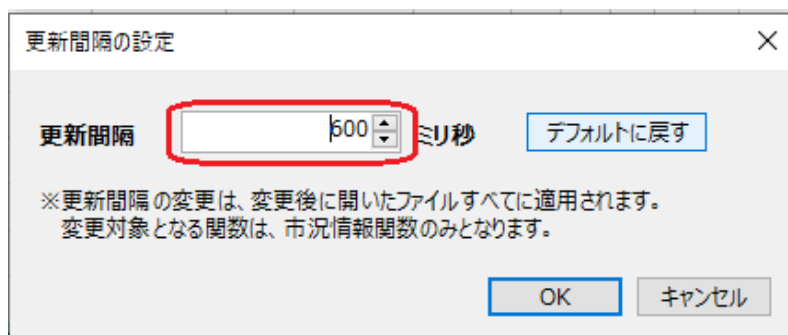

2.2 ライセンス登録

- ・14 日間の評価期間が過ぎると。売り買いのシミュレーションが出来なくなり、登録銘柄数が 300 から 10 銘柄になると共に、松井証券及び楽天証券の約定集計機能が使えなくなります。
- ・ライセンス番号の取得は、ベクターのシェアレジ
<https://www.vector.co.jp/soft/winnt/business/se522632.html> 又は、銀行振込でお願いします。
- ・登録ボタンをクリックする。

- ・ライセンス番号を入力して下さい。

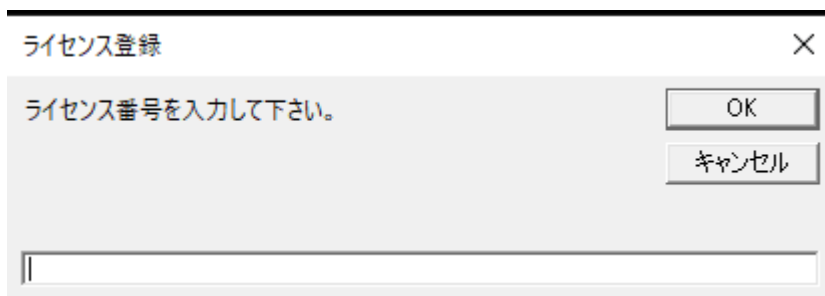

- ・ライセンス番号の登録が完了すると「登録」ボタンが「判定値」ボタンになります。

ライセンス番号の登録前

4263 サスメド 東G 貸借

2023年3月11日 7:18:47

売 チャート 1,706 一日信用 買 AS 新規 返済 銘柄読込 登録

0 成行 0 銘柄数 10 空売 銘柄追加 各種設定

171,600 Over 新買価格 累計 0 歩値 銘柄削除 履歴消去

6,100 1,419 ナビ 3回 売禁 売禁 売料 増担保 CHK

300 1,418 株数 100 返済予約 売禁 0 30%

100 1,416 +500 +1000 利益 0 判定値 最高株価 成行約定

300 1,415 クリア 損失 0 グラフ 200株 新規売禁止

300 1,413 両建て禁止

ライセンス番号の登録後

4263 サスメド 東G 貸借

2024年3月27日 10:50:17

逆売 監視チャート 658 一日信用 買 逆 AS 新規 返済 銘柄読込 判定値

0 成行 0 銘柄数 162 空売 銘柄追加 各種設定

114,500 Over 新買価格 累計 +17,600 歩値 銘柄削除 履歴消去

500 549 ナビ 5回 売禁 売数量 売料 増担保 CHK

2,700 548 株数 100 逆指値 4,300 1.8 30%

500 547 クリア +100 以上 以下 検索 最高株価 成行約定

900 546 +200 +500 チャート拡大 200株 新規売禁止

1,500 545 +1000 メン 5,450 両建て禁止

現在値 543

2.3 寄り前説明

- ・8:00～9:00 迄の寄り前では、気配を表示します。
- ・赤丸が「買」の場合、[寄りの買値/前日の終値]が、上昇率の高い順にソートし上位から31銘柄をシート1の上段に表示します。

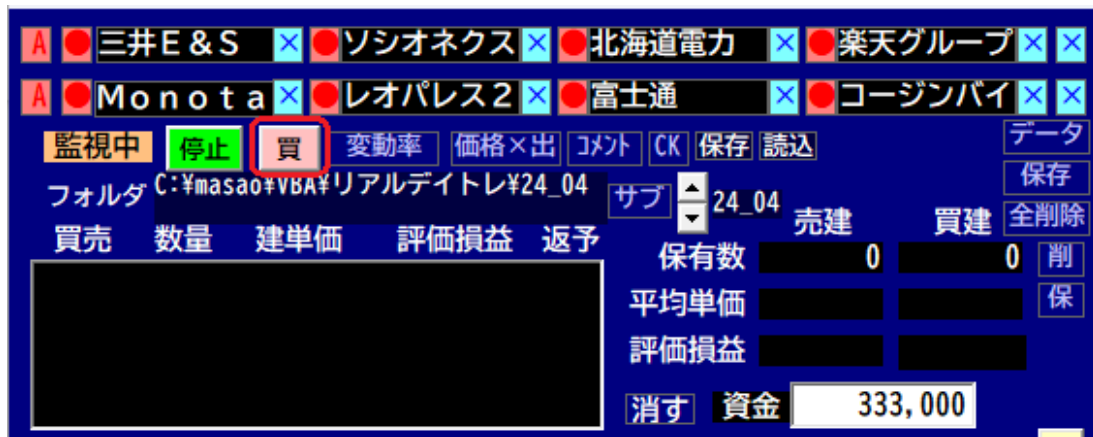

	A	B	C	D	E	F	G	H	I	J	K	L	M	N
1	気配	銘柄名	市場	前終値	買気配	買/前日	O/U比	成売/買		売料	売禁	増	CK	次
2	7044	ピアラ	東P	1,032	1,329	28.78%	0%	21%						
3	7066	ピアズ	東G	651	751	15.36%	0%	3%						
4	4204	積水化学	東P	1,687	1,825	8.18%	63%	29%						
5	4004	昭和電工	東P	2,316	2,499	7.90%	39%	24%			売禁			
6	4416	TRUE DATA	東G	825	872	5.70%	117%	36%		3.8				
7	8795	T & Dホールディング	東P	1,606	1,683	4.79%	223%	35%						
8	2678	アスクル	東P	1,647	1,699	3.16%	307%	56%						
9	5726	大阪チタニウム	東P	1,384	1,418	2.46%	108%	41%						
10	6028	テクノプロ・ホール	東P	3,460	3,540	2.31%	125%	48%						

リアルデイトレ Ver.2.13 取説

- ・ 1 行目の C 列の“市場”のところをクリックすると「東 G」のみの表示になります。
もう一度同じところをクリックすると元の全市場表示に戻ります。

各種指数の説明

買/前日・・・買い気配 1 の単価／前日の終値×100(%)

O/U 比・・・Over 数量／Under 数量×100(%)

成売/買・・・成売数量／成買数量×100(%)

	A	B	C	D	E	F	G	H	I	J	K	L	M	N	O
1	気配	銘柄名	市場	前終値	買気配	買/前日	O/U比	成売/買		売料	売禁非	増	CK	コメ	次
2	5137	スマートドライ	東G	1,320	1,620	22.73%	0%	0%		2.2	売禁				
3	5240	MONOA IT	東G	1,189	1,411	18.67%	17%	0%		6.1	売禁				
4	6567	SERIOホー	東G	474	554	16.88%	0%	0%		1.4	売禁				
5	6298	ワイエイシイホ	東P	1,491	1,695	13.68%	42%	0%			売禁				
6	3896	阿波製紙	東S	335	374	11.64%	56%	0%		1.7					
7	4594	ブライトパス・	東G	95	105	10.53%	33%	0%		0.3					
8	4393	バンク・オブ・	東G	5,610	6,200	10.52%	28%	0%		16	売禁				
9	4598	DELTA-F	東G	1,229	1,342	9.19%	25%	0%		2.3					
10	3133	海帆	東G	285	310	8.77%	23%	0%		0.6					

- ・ 1 行目の O 列の所の“次”をクリックすると次のページを表示します。

	A	B	C	D	E	F	G	H	I	J	K	L	M	N	O
1	気配	銘柄名	市場	前終値	買気配	買/前日	O/U比	成売/買		売料	売禁非	増	CK	コメ	次
2	5137	スマートドライ	東G	1,320	1,620	22.73%	0%	0%		2.2	売禁				
3	5240	MONOA IT	東G	1,189	1,411	18.67%	17%	0%		6.1	売禁				
4	6567	SERIOホー	東G	474	554	16.88%	0%	0%		1.4	売禁				
5	6298	ワイエイシイホ	東P	1,491	1,695	13.68%	42%	0%			売禁				
6	3896	阿波製紙	東S	335	374	11.64%	56%	0%		1.7					
7	4594	ブライトパス・	東G	95	105	10.53%	33%	0%		0.3					
8	4393	バンク・オブ・	東G	5,610	6,200	10.52%	28%	0%		16	売禁				
9	4598	DELTA-F	東G	1,229	1,342	9.19%	25%	0%		2.3					
10	3133	海帆	東G	285	310	8.77%	23%	0%		0.6					

- ・ 同じところの“戻”をクリックすると最初のページを表示します。

	A	B	C	D	E	F	G	H	I	J	K	L	M	N	O
1	気配	銘柄名	市場	前終値	買気配	買/前日	O/U比	成売/買		売料	売禁非	増	CK	コメ	戻
2	6779	日本電波工業	東P	1,456	1,491	2.40%	83%	0%		1.4					
3	2160	ジーエヌアイグ	東G	1,268	1,293	1.97%	56%	0%			売禁				
4	8698	マネックスG	東P	427	435	1.87%	112%	0%			売禁				
5	6920	レーザーテック	東P	21,655	22,030	1.73%	103%	0%							
6	9416	ビジョン	東P	1,400	1,424	1.71%	188%	0%							
7	6890	フェローテック	東S	2,835	2,882	1.66%	67%	0%							
8	3923	ラクス	東P	1,577	1,602	1.59%	67%	0%							
9	5202	日本板硝子	東P	638	646	1.25%	295%	0%							
10	9984	ソフトバンクグ	東P	5,745	5,810	1.13%	76%	0%							

リアルデイトレ Ver.2.13 取説

・赤丸の買をクリックすると、「売」になります（空売り） [前日の終値/寄りの買値]が小さい順にソートして表示します。

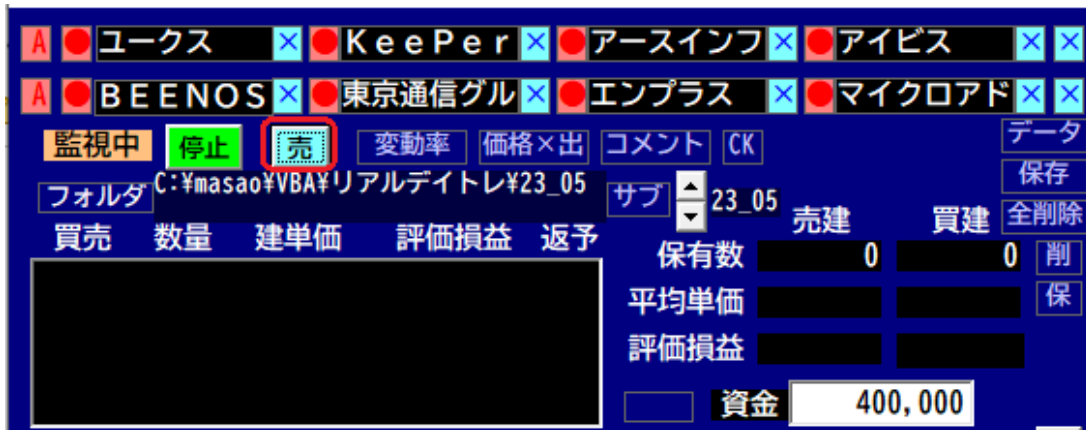

	A	B	C	D	E	F	G	H	I	J	K	L	M	N	O
1	気配	銘柄名	市場	前終値	買気配	買/前日	O/U比	成売/買		売料	売禁非	増	CK	コメ	次
2	5246	E L E M E N T	東G	651	559	-14.13%	1000%	0%		3.8					
3	4165	ブレイド	東G	684	650	-4.97%	192%	0%		1.8					
4	9341	G E N O V A	東G	1,575	1,515	-3.81%	117%	0%		2.9					
5	7859	アルメディオ	東S	505	487	-3.56%	197%	0%		0.8					
6	4575	キャンパス	東G	1,257	1,214	-3.42%	108%	0%		2.3					
7	5244	J I G. J P	東G	443	429	-3.16%	545%	0%		1.4					
8	2685	アダストリア	東P	2,314	2,253	-2.64%	217%	0%							
9	5136	t r i p l a	東G	1,968	1,919	-2.49%	85%	0%		4.2					
10	4921	ファンケル	東P	2,696	2,634	-2.30%	268%	0%							

・「買」と「売」のシート1の表示で、全体の地合いを判断出来ます。
 買いの方が売りに比べて絶対値の%が大きい銘柄が多いか、逆に売りの方が多いかを判断し
 多い方で投資をする方が利益を延ばしやすいです。

リアルデイトレ Ver.2.13 取説

- ・ 下記は寄り前の気配の例で、2行目から32行目のところでマウスをクリックすると、その銘柄を選択しメインフォームに表示します。

	A	B	C	D	E	F	G	H	I	J	K	L	M	N	O
1	気配	銘柄名	市場	前終値	買気配	買/前日	O/U比	成売/買		売料	売禁非	増	CK	コメ	次
2	5246	ELEMENT	東G	651	559	-14.13%	1000%	0%		3.8					
3	4165	ブレイド	東G	684	650	-4.97%	192%	0%		1.8					
4	9341	GENOVA	東G	1,575	1,515	-3.81%	117%	0%		2.9					
5	7859	アルメディオ	東S	505	487	-3.56%	197%	0%		0.8					
6	4575	キャンパス	東G	1,257	1,214	-3.42%	108%	0%		2.3					
7	5244	J I G. J P	東G	443	429	-3.16%	545%	0%		1.4					
8	2685	アダストリア	東P	2,314	2,253	-2.64%	217%	0%							
9	5136	t r i p l a	東G	1,968	1,919	-2.49%	85%	0%		4.2					
10	4921	ファンケル	東P	2,696	2,634	-2.30%	268%	0%							

- ・ 11:30(12:05)~12:30 の寄り前の時は下記の表示に自動的に切り替わり、気配を表示します。

	A	B	C	D	E	F	G	H	I	J	K	L	M	N	O
1	気配	銘柄名	市場	現在値	買気配	出来高	買/現在	O/U比	成売/買	売料	売禁	増	CK	コメ	次
2	5240	MONO A I T	東G	1,430	1,429	10,762,700	20.19%	20%	0%	5.5					
3	3563	FOOD & L I	東P	2,796	2,796	6,373,300	8.25%	76%	0%						
4	4393	バンク・オブ・	東G	6,070	6,060	1,003,200	8.02%	48%	0%	17	売禁				
5	9342	スマサポ	東G	2,884	2,883	6,965,300	7.98%	87%	0%	6.4					
6	9565	ウェルブレイド	東G	4,080	4,070	471,200	7.39%	67%	0%	9.8					
7	4598	DELTA-F	東G	1,320	1,317	745,100	7.16%	45%	0%	2.2					
8	3182	オイシックス・	東P	2,309	2,307	447,000	6.81%	85%	0%						
9	3935	エディア	東G	524	524	710,300	5.65%	63%	0%	1.4		50			
10	2395	新日本科学	東P	2,269	2,269	900,700	5.05%	120%	0%						

- ・銘柄名の右側のコンボボックスは、選択された銘柄の履歴を最大20銘柄記憶しています。
選択された一番新しい銘柄を、上から新しい順に表示します。
右の「クリア」ボタンを押すと、選択履歴をすべて削除します。

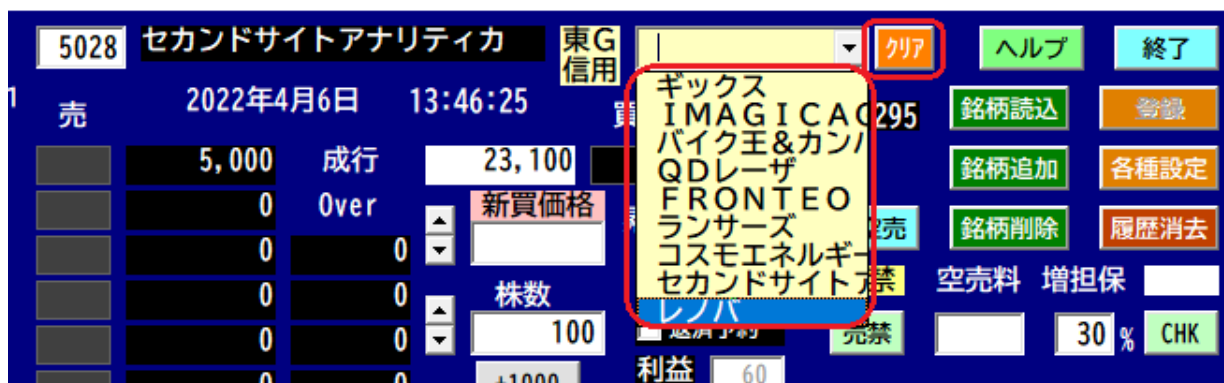

- ・ネットストック・ハイスピードの銘柄コードのところを右ボタンをクリックしてコピーを選択してリアルデイトレのメインフォームの銘柄コードにマウスをもってゆき左クリックでフォーカスを移し右クリックするだけで、すばやく銘柄コードを入力できます。

■ ネットストック・ハイスピード

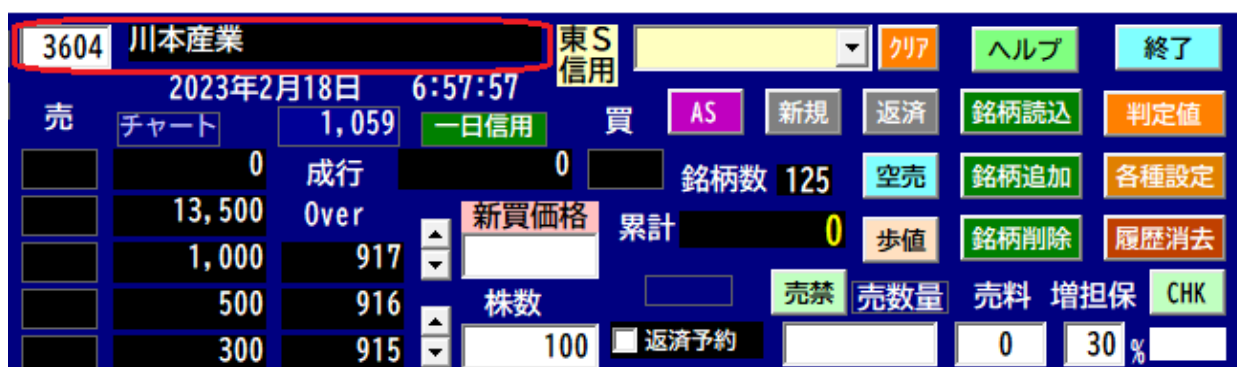

2.4 経過表示

- ・ 9:00 になると、寄り前表示からザラ場表示に、自動的に切り替わります。

「買」「売」は同時監視ですので、通報においては切り替える必要はありません。

単にシート 1 で「AR1」「AR2」の経過表示を確認する為の、切り替えボタンです。

「AR3」は買い、売りを両方同時に表示します。

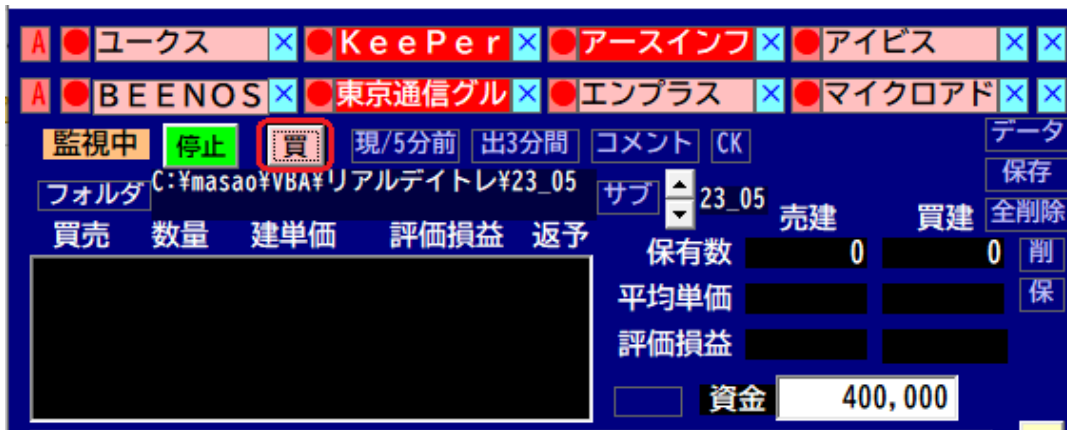

シート 1 の下部に 1 段階予備通報「AR1」を最大 20 銘柄通報表示し、保持時間待つて設定値以上の場合のみシート 1 の上部に 2 段階通報「AR2」として最大 10 銘柄表示します。

1	AR2	銘柄名	市場	現在値	出来高	1分/3分	6s/36s	出3分間	判定	出1分前	O/U比	傾	TM	COCK	OK
2	4657	環境管理センター	東S	653	70,330	0.23%	0.43%	51,280	40	51.3倍	219%	／	9	1	
3	4617	中国塗料	東P	1,409	90,400	0.38%	0.14%	61,300	40	61.3倍	59%	／	9	0	
4	2884	ヨシムラ・フード	東P	1,244	50,220	0.16%	0.19%	31,160	50	31.2倍	76%	／	9	1	
5	7611	ハイデイ日高	東P	2,952	100,400	0.67%	0.20%	61,270	50	61.3倍	82%	／	8	2	
6	9227	マイクロ波化学	東G	1,723	80,440	0.33%	0.42%	51,320	40	51.3倍	180%	／	8	2	
7	4527	ロート製薬	東P	3,891	80,320	0.34%	0.05%	61,300	40	61.3倍	47%	／	8	0	
8	6753	シャープ	東P	874	40,150	0.22%	0.48%	21,070	40	21.1倍	123%	／	8	2	
9															
10															
11															
12	AR1	銘柄名	市場	現在値	出来高	1分/3分	6s/36s	出3分間	判定	出1分前	O/U比	傾	TM	COCK	OK
13	6862	ミナトホールディ	東S	778	90,440	0.50%	0.37%	61,360	50	61.4倍	117%	／	9	6	6
14	5202	日本板硝子	東P	740	60,300	0.51%	0.19%	31,150	40	31.2倍	135%	／	9	6	6
15	5838	楽天銀行	東P	1,883	80,390	0.21%	0.10%	61,300	30	61.3倍	172%	／	9	1	1
16	1407	ウエストホールデ	東S	2,808	60,250	0.31%	0.14%	41,190	30	41.2倍	124%	／	9	2	2
17	9101	日本郵船	東P	3,969	80,350	0.24%	0.14%	61,280	30	61.3倍	182%	／	9	1	1
18	3405	クラレ	東P	1,651	80,230	0.23%	0.13%	61,210	30	61.2倍	130%	／	9	1	1
19	6677	エスケーエレクト	東S	2,832	70,280	0.18%	0.24%	51,220	50	51.2倍	53%	／	9	6	6
20	4657	環境管理センター	東S	653	70,330	0.23%	0.43%	51,280	40	51.3倍	219%	／	8	0	0

リアルデイトレ Ver.2.13 取説

- ・最終判断の AR3 をシート 1 の上部に 3 段階通報「AR3」として最大 10 銘柄表示します。

	A	B	C	D	E	F	G	H	I	J
1	AR3	銘柄名	買売	CO	判定	6s/36s	現在値	配列番号		
2	4884	クリングルファー	買	19	OK	0.80%	982	2		
3	8698	マネックス G	買	16	OK	0.63%	541	5		
4	4419	F I N A T E X T	買	16	OK	0.25%	626	5		
5	7116	ダイワ通信	買	13	NG	0.14%	1,727	8		
6										
7										
8										
9										
10										
11										

- ・AR3 の保持時間は判定値から、2 秒間隔で変更出来ます。初期値は 18 秒です。

4575 キャンパス

東G信用

2023年2月18日 7:12:29

売

チャート

2,801

一日信用

買

AS

新規

返済

銘柄読込

判定値

64,500

成行

0

銘柄数

125

空売

銘柄追加

各種設定

455,800

Over

新買価格

累計

0

歩値

銘柄削除

履歴消去

300

2,305

株数

売禁

売数量

売料

増担保

CHK

300

2,304

2,300

2,303

返済予約

23,200

6.8

50%

判定値

買

初期値

銘柄

ELEMENTS

閉じる

6s/36

現/5分

出差1分

出5分間

0v/Und

傾き

≥ 0.16 %

≥ 0.50 %

≥ 1.5 倍

≥ 8000

120 %

合計

-0.19%

1.52%

1.1倍

145,400

201%

／

買い

-10

-20

10

-5

5

-5

5

売り

-10

±20点

±10点

±5点

±5点

±5点

±5点

AR1

通報表示時間

30 s

短縮判定値

≥ 35

AR2

通報表示時間

20 s

AR1, 2共通

買

判定値

≥ 30

AR1, 20K数倍率

≥ 0.8 倍

AR1 (12) 回

AR2 (8) 回

AR3

通報表示時間

18 s

- ・選択したい銘柄名のところでクリックするだけで、その銘柄を選択しメインフォームに表示します。
G 列「6s/36s」の直近の株価でソートしています。

- ・注目するポイント。

- ① F 列の「6s/36s」が赤色で上昇傾向。
- ② G 列の「1 分/5 分」が赤色で上昇傾向。
- ③ H 列の「出 5 分間」の間の出来高の推移が上昇傾向。

選択して、MarketSpeed2 もしくはネットストック・ハイスピードの銘柄コードのところで、右ボタンをクリックし貼り付けをクリック後、エンターして株価チャートで変移を確認し、上昇傾向であればエントリーして下さい。

- ・ 選択したい通報銘柄名のところでクリックすると、売買可能な選択銘柄となります。
- ・ 買い／売りの2種類の通報出力を ON/OFF 出来ます。

23/05/01

**	通報時刻	コード	銘柄名	市場	現値	判定	6s/36s
↑	9:23:46	5254	Arent	東G	4,240	50	0.75%
↑	9:48:43	5440	共英製鋼	東P	1,768	40	0.29%
↑	10:11:08	6775	TBグループ	東S	306	40	0.77%
↑	10:46:49	5572	RIDGE-1	東G	3,270	50	0.16%
↑	12:48:21	5820	三ツ星	東S	2,511	50	0.18%
↑	12:55:33	5820	三ツ星	東S	2,584	50	0.78%
▽	13:10:38	5820	三ツ星	東S	2,430	-20	-0.60%

- ・ 先頭の「↑」は買いで通報、▽は売りで通報します。

- ・通報銘柄を選択するとその、通報内容を右下に表示します。

選択したい通報銘柄名のところでクリックすると、売買可能な選択銘柄となります。

先頭の「↑」「▽」は「買い」で通報

24/03/13	開	500	625	+200	+500
** 通報時刻	表	現在値	623	+1000	
△ 9:05:13 2330	開	楽天証券	623	700	
▽ 9:08:12 9166	メイン	26	622	500	
▽ 9:13:06 3744	メイン	2	621	1,300	
▽ 9:16:10 3896	買い	3/13	30,000	619	3,100
△ 9:20:13 6047	売却	24/3	-118,550	Under	189,400
▽ 9:39:50 2330	約定	コメント			
↑ 9:45:35 3896	楽天	情報	値幅	お知らせ	買い 9:45:35
▽ 10:08:52 9166					
▽ 11:03:31 5595					

先頭の「▽」「△」は「売り」で通報、空売り禁止銘柄は通報しません。

24/03/13	開	300	901	+200	+500
** 通報時刻	表	現在値	900	+1000	
△ 9:05:13 2330	開	楽天証券	900	200	
▽ 9:08:12 9166	メイン	26	899	1,200	
▽ 9:13:06 3744	メイン	2	898	2,700	
▽ 9:16:10 3896	買い	3/13	30,000	897	2,100
△ 9:20:13 6047	売却	24/3	-118,550	Under	292,900
▽ 9:39:50 2330	約定	コメント			
↑ 9:45:35 3896	楽天	情報	値幅	お知らせ	天井売り 9:20:13
▽ 10:08:52 9166					
▽ 11:03:31 5595					

2.5 判定表示

・総合判定指数の計算は、下記 6 種類の判定値を合計した値で-50~+50 点です。

- ① 6s/36s・・・現在値から 6s 前の株価の平均値と 8s 前から 36s 前までの平均値との比率です。
 +判定値以上=+20 点、+判定値未満~0%超え=+10 点、
 -判定値以下=-20 点、0%未満~-判定値超え=-10 点、0%=0 点
- ② 現/5 分・・・+判定値以上=+10 点、+判定値未満~+判定値/3 以上=+5 点、
 +判定値/3 未満~-判定値/3 以上=0 点、
 -判定値/3 未満~-判定値超え=-5 点、-判定値以下=-10 点
- ③ 出差 1 分・・・判定値以上=+5 点、判定値未満=-5 点
- ④ 出 5 分間・・・判定値以上=+5 点、判定値未満=-5 点
- ⑤ Ov/Und・・・判定値以上=+5 点、判定値未満=-5 点
- ⑥ 傾・・・・・・・・5 分間の間の株価の動きを 5 段階で表しています。
 上昇=5 点、谷型=0 点、横ばい=0 点、山形=0 点、下降=-5 点
 “-”は横ばい、“/”は上昇、“\”下降、“V”は谷型、“Λ”は山形。

判定値

✕

買	初期値	銘柄	さくらインターネット				閉じる
出1分間	6s/36	現/3分	出差1分	出3分間	Ov/Und	傾き	
≥ 7000	≥ 0.16 %	≥ 0.50 %	≥ 1.1 倍	≥ 8000	120 %		
合計	0.00%	-0.76%	1.0倍	30,140	108%	Λ	
買い -5	0	-10	-5	5	5	0	
売り -5			5	-5			
	±20点	±10点	±5点	±5点	±5点	±5点	

リアルデイトレ Ver.2.13 取説

- ・ 買いの場合、6s/36s の比率の高い順にソートし、1 分/3 分、6s/36s、出 5 分間、出 1 分前及び判定値が設定値以上の銘柄を上位から AR1 に 20 銘柄表示します。
- ・ 売りの場合、逆に低い順にソートし、6s/36s、現/5 分が設定値以下で出 5 分間が設定値以上の銘柄を上位から 20 銘柄 AR1 に表示します。

2.6 グラフ表示

・シート1のグラフ表示右側は、上の段には10分間の株価チャート、中段には「6s/36s」の変化
下段には2秒間隔出来高、1分間隔の出来高の変化と、3分間隔の出来高の変化を、赤丸のチャート3
で変更出来ます。初期値は1分間隔の出来高です。

更新速度は2秒です。

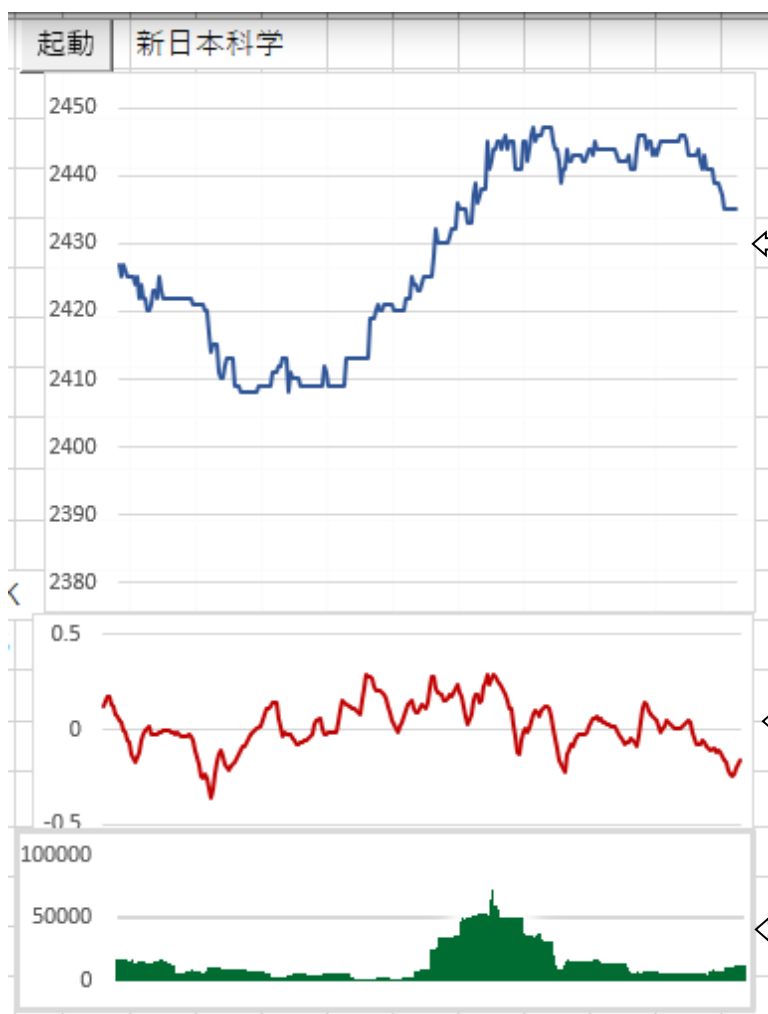

10分間の株価推移

6s/36s の変化率

1分間隔の出来高

- ・チャート3の ☒ 出2秒をクリックして、2秒間隔の出来高推移を表示。

メイン	1,615	200	前日比	始値比	出1分前	傾
<input checked="" type="checkbox"/> 買い	1,614	100	-18.40%	-12.73%	0.0倍	—
<input checked="" type="checkbox"/> 売り	1,613	500	出来高	0v/Und	前日終値	チャート3
通報	Under	547,800	12,002,800	197%	2,000	<input checked="" type="checkbox"/> 出2秒
約定	コメント		取消	売消	買消	<input type="checkbox"/> 出1分
楽天	情報	値幅	エラー内容			<input type="checkbox"/> 出3分
					RSS1	0 %
						1=0.62秒

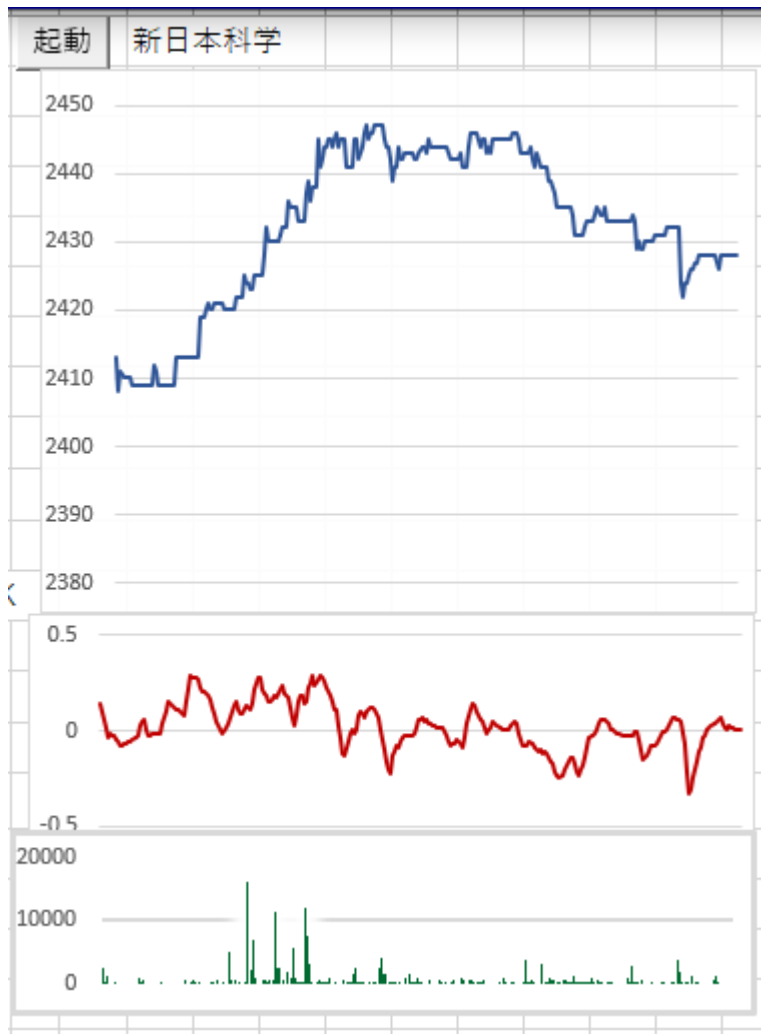

2 秒間隔の出来高推移

- ・チャート3の  出3分をクリックして、3分間隔の出来高推移を表示。

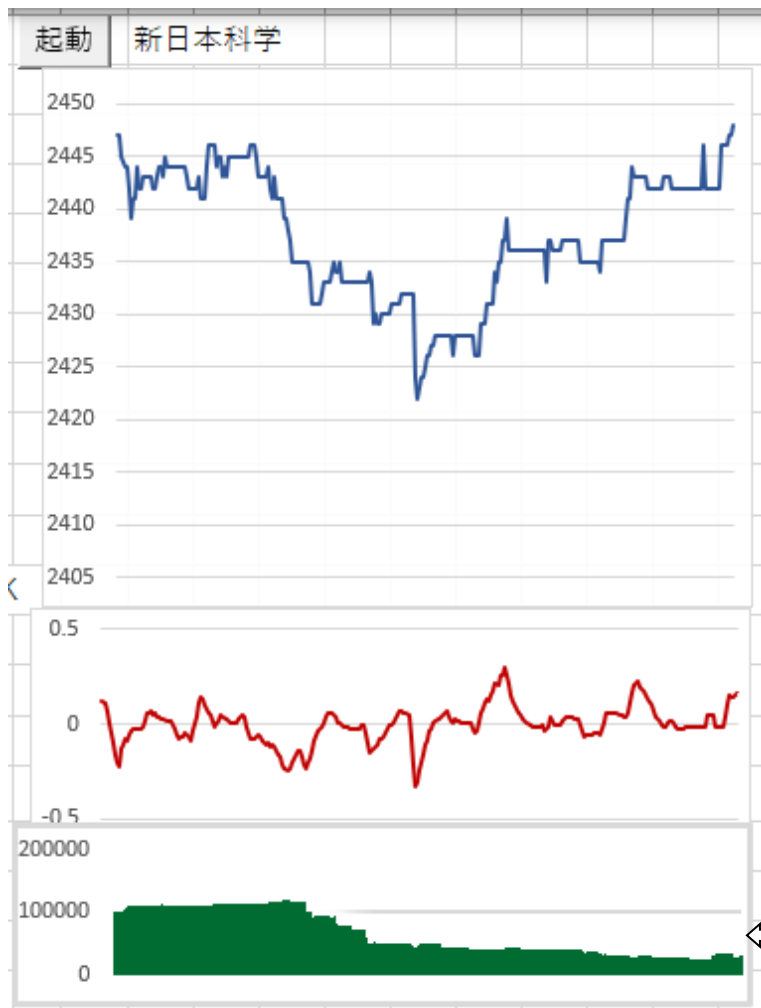

← 3分間隔の出来高推移

2.7 「買」「売」

○「買」の場合

- ・「買」にした場合 AR1 から AR2 の**通報過程表示**をシート 1 で買い目線で確認します。

「AR1」の判定値以上の銘柄を予備表示し、「AR1」の保持時間を経過した時に、判定値以上であれば「AR2」に表示し、保持時間経過した時に、判定値以上であれば「AR3」を表示し、保持時間を経過した時に、判定値以上であれば、通報音と同時に左下のリストボックスに通報表示します。

「AR3」は売り買い同時表示です。

AR1、AR2 共に通報表示 G 列 6s/36s の最大値を赤の背景色にしています。

シート 1 の通報表示は、2 秒毎に各種指数を更新表示します。

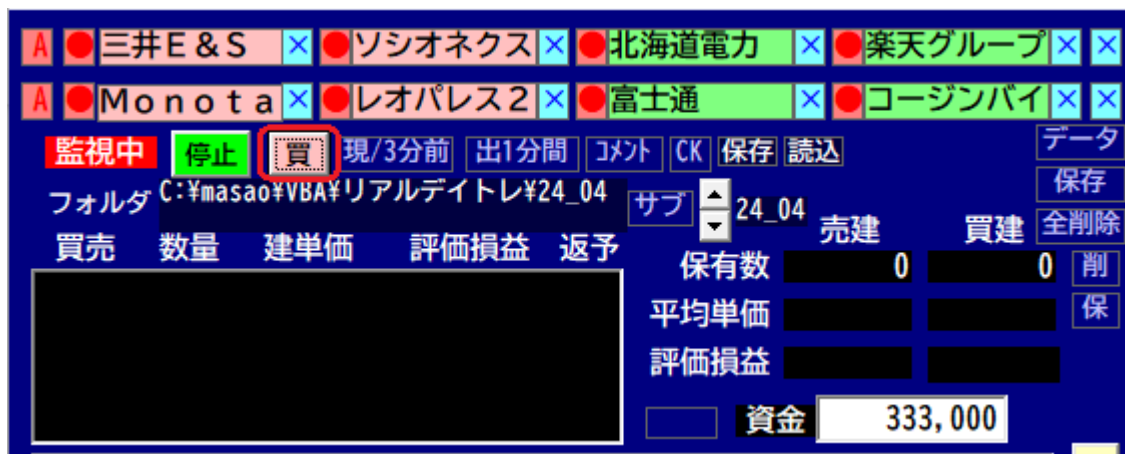

- ・TM は経過時間の 2 秒単位での保持時間のカウント数で、CO は判定が OK のカウント数です。

AR1 の右端の OK は時間短縮し AR2 へジャンプするカウント数です。

1	AR2	銘柄名	市場	現在値	出来高	1分/3分 6s/36s	出3分間	判定	出1分前	O/U比	傾	TM	COCK
2													
3													
4													
5													
6													
7													
8													
9													
10													
11													
12	AR1	銘柄名	市場	現在値	出来高	1分/3分 6s/36s	出3分間	判定	出1分前	O/U比	傾	TM	COCK OK
13	2160	ジーエヌアイグル	東G	2,314	3,412,800	0.44%	0.45%	218,800	50	2.0倍	60%	9 6	6
14													
15													
16													
17													
18													
19													
20													

- ・リストボックスの最初の表示に「↑」で買いで通報します。

22/07/29							
**	通報時刻	コード	銘柄名	市場	現値	判定	8s/38s
↑	11:57:27	3141	ウエルシアHD	東P	3,226	35	0.31%
↑	11:57:27	5232	住友大阪セメント	東P	3,662	25	0.36%
↑	11:57:27	4088	エア・ウォーター	東P	1,881	35	0.21%
↑	11:57:27	3046	ジンスホールディング	東P	3,995	45	0.20%
↑	11:57:27	7532	パンパシフィックH	東P	2,187	45	0.18%
↑	11:57:27	4307	野村総合研究所	東P	4,141	35	0.22%
↑	11:57:27	8830	住友不動産	東P	3,852	35	0.44%

○「売」の場合

「売」にした場合「AR1」から「AR2」の**通報過程表示**をシート1で売り目線で確認します。

「AR1」の保持時間を経過した時に、判定値以下であれば「AR2」に表示し、保持時間経過した時に、判定値以下であれば「AR3」を表示し、保持時間経過した時に、判定値以下であれば通報音と同時に左下のリストボックスに通報表示します。

「AR3」は売り買い同時表示です。

通報表示 G 列 6s/36s の最小値を青の背景色にして、注目するようにしています。

1	AR2	銘柄名	市場	現在値	出来高	1分/3分 6s/36s	出3分間	判定	出1分前	O/U比	傾	TM	COCK	OK
2														
3														
4														
5														
6														
7														
8														
9														
10														
11														
12	AR1	銘柄名	市場	現在値	出来高	1分/3分 6s/36s	出3分間	判定	出1分前	O/U比	傾	TM	COCK	OK
13	3133	海帆	東G	613	3,580,000	-0.26% -0.13%	51,200	-40	2.2倍	196%	\	3 10	12	
14														
15														
16														
17														
18														
19														
20														

- ・リストボックスの最初の表示に「▽」で、売りで通報。

22/07/31							
**	通報時刻	コード	銘柄名	市場	現値	判定	8s/38s
▽	12:00:07	4373	シンプレクスHD	東P	1,951	-15	-0.05%
▽	12:00:07	4536	参天製薬	東P	1,047	-35	-0.29%
▽	12:00:07	7762	シチズン時計	東P	566	-35	-0.35%
▽	12:00:07	7013	I H I	東P	3,433	-35	-0.64%
▽	12:00:07	9115	明治海運	東S	901	-35	-0.22%
▽	12:00:07	4506	住友ファーマ	東P	1,044	-25	-0.10%
▽	12:00:07	4088	エア・ウォーター	東P	1,800	-35	-0.39%
▽	12:00:07	3903	g u m i	東P	638	-35	-0.16%

2.8 割り込み処理時間

・メインフォームの右下に割り込み処理時間を表示しています。

各係数計算周期の2秒を3分割していますので、各段階はほぼ0.67秒になります。

2.9 RSS 接続確認

- ・ザラ場中は赤丸の所に現在の RSS の接続エラー率を表示しています。

エラー率は5分間の出来高がゼロの銘柄率で、エラー率が20%以上になると、右下のエラー内容へ、「RSS 取得エラー20%以上です！」とエラー表示します。

エラー内容 RSS取得エラー20%以上です！

RSS の所をクリックすると、すぐ再起動をしますかと聞いてきます。

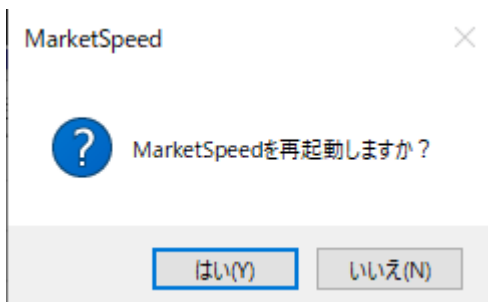

3.1 新規即時注文

・即時に新規に買うか売りたい場合、「AS」(自動選択)又は「新規」のボタンをクリックし紫色になっているのを確認し、株数をスピンドルボタンで変更し、「成行」の行の「買」いの下の赤丸の黒いところをクリックすると成買いですぐエントリー出来ます。

売りの場合は、「売」り、の下の赤丸の黒いところをクリックすると成売りで、買いと同じようにすぐ空売りでエントリー出来ます。

寄り前に成り寄り注文を入れることも可能です。

「AS」から「新規」を選択して、買いと売りの両方にエントリーする事で、両建てもサポートしています。

- Top Bar:** Displays the stock name '住石ホールディングス', the current price '1514', and the status '東S 貸借' (East S Lending/Borrowing).
- Order Entry Section:**
 - Buttons:** 'AS' (Automatic Selection) and '新規' (New) are highlighted with red boxes. Other buttons include '逆' (Reverse), '売' (Sell), '監視チャート' (Monitoring Chart), '2,500' (Quantity), '一日信用' (One-day Credit), '買' (Buy), '逆' (Reverse), '返済' (Return), '銘柄読込' (Load Pattern), '判定値' (Judgment Value), '空売' (Empty Sell), '銘柄追加' (Add Pattern), '各種設定' (Various Settings), '銘柄削除' (Delete Pattern), '履歴消去' (Clear History), '売料' (Sell Fee), '増担保' (Increase Margin), 'CHK' (Check).
 - Fields:** '成行' (Market Order) is set to '0'. '新買価格' (New Buy Price) is '1,000'. '株数' (Quantity) is '100'. '逆指値' (Reverse Stop Price) is '100'. '以上' (Above) and '以下' (Below) are options for the stop price.
- Market Data Section:**
 - Price Data:** '1,079,700' (Over), '1,000' (1,640), '200' (1,639), '100' (1,637), '200' (1,635), '200' (1,633), '1,632' (Current Price), '1,617' (1,300), '1,616' (5,000), '1,615' (200), '1,614' (100), '1,613' (500), 'Under' (547,800).
 - Summary:** '累計' (Total) is '0'. 'ナビ' (Navi) is '3回' (3 times). '逆指値' (Reverse Stop Price) is '100'.
 - Chart Data:** '判定値' (Judgment Value) is '1分/3分' (1 min / 3 min). '始値比' (Start Value Ratio) is '0.00%'. '前日比' (Previous Day Ratio) is '-18.40%'. '出来高' (Volume) is '12,002,800'. '前日終値' (Previous Day Close) is '2,000'.
- Bottom Section:**
 - Buttons:** 'メイン' (Main), '買い' (Buy), '売り' (Sell), '通報' (Report), '約定' (Order), 'コメント' (Comment), '情報' (Information), '値幅' (Value Range), 'エラー内容' (Error Content).
 - Footer:** '楽天' (Rakuten), '情報' (Information), '値幅' (Value Range), 'エラー内容' (Error Content).

3.2 新規予約注文

・新規に指定価格で買いか売りたい場合、「AS」又は「新規」のボタンが紫色になっているのを確認し、株数をスピンドットで変更し、買いの下の赤丸の黒いところをクリックすると買いで予約注文できます。

売りの下の赤丸の黒いところをクリックすると売りで予約注文出来ます。

価格を変更する場合は、赤丸のスピンドットで変更しても良いし、赤丸の他の黒い場所をクリックするだけで変更出来ます。

買いと売りの両方に予約する、両建てもサポートしています。

寄り前に予約指値注文を入れることも可能です。

予約を解除する場合は、赤丸の取消ボタンをクリックして下さい。

3.3 返済即時注文

・新規注文がある場合、「AS」又は、「返済」ボタンをクリックし、株数をスピンドットで変更し売りの下の赤丸の黒いところをクリックすると買い玉がある場合、返済売りで即座に決済します。又、買いの下の赤丸の黒いところをクリックすると売り玉がある場合、返済買いで即座に決済します。

- Top Bar:** Contains buttons for '1514', '住石ホールディングス', '東S', '貸借', 'クリア', 'ヘルプ', and '終了'.
- Order Entry Section:** Includes buttons for '逆', '売', '監視チャート', '2,500', '一日信用', '買', '逆', 'AS', '新規', '返済', '銘柄読込', '判定値', '銘柄数', '164', '空売', '銘柄追加', '各種設定', '全削除', '1,079,700', 'Over', '新買価格', '累計', '0', '歩値', '銘柄削除', '履歴消去', '0', '削', '1,000', '1,640', '株数', 'ナビ'ン 3回, '売禁', '売禁', '売料', '増担保', 'CHK', '保', '200', '1,639', '逆指値', '売禁', '2.3', '30%', '100', '1,637', 'クリア', '+100', '検索', '最高株価', '成行約定', '集', '200', '1,635', '+200', '+500', '以上', '以下', 'チャート拡大', '200株', '新規売禁止', '両建て禁止', '特売買禁止', '開', '200', '1,633', '+1000', 'メイン', 'RSS1', '判定値', '1分/3分', '6s/36s', '出1分間', '表', '現在値', '1,632', '前日比', '始値比', '出1分前', '傾', '1,617', '1,300', '出来高', '0v/Und', '前日終値', 'チャート3', '1,616', '5,000', '12,002,800', '197%', '2,000', '出2秒', '出1分', '出3分', '1,615', '200', '取消', '売消', '買消', 'RSS1', '0%', '2=0.72秒', '1,614', '100', '楽天', '楽天証券', '通報', '約定', 'コメント', '楽天', '情報', '値幅', 'エラー内容', '1,613', '500', 'Under', '547,800'.

3.4 返済予約注文

・返済で、指定価格で買うか売りたい場合、「AS」又は、「返済」のボタンをクリックし、株数をスピノボタンで変更し買いの下赤丸の黒いところをクリックすると買いで返済予約注文できます。

売りの下赤丸の黒いところをクリックすると売りで返済予約注文出来ます。

価格を変更する場合は、赤丸のスピノボタンで変更しても良いし、赤丸の他の黒い場所をクリックするだけで中央の価格に反映されます。

返済予約を解除する場合は、赤丸の取消ボタンをクリックして下さい。

3.5 逆指値注文

・逆指値注文とは、注文時した後に利確と損失時の注文を入れる事です。

利確と損失のどちらか片方だけでも可能です。

「買い」の場合ロスカットの逆指値を入れる場合は、価格を指定して「以下」をクリックし、株数を指定して、左上の売の横の赤丸の逆の下をクリックすると指定できます。

「買い」の場合で利益の逆指値を入れる場合は、価格を指定して「以上」をクリックし、株数を指定して、左上の売の横の赤丸の逆の下をクリックすると指定できます。

「売り」の場合でロスカットの逆指値を入れる場合は、価格を指定して「以上」をクリックし、株数を指定して、右上の買の横の赤丸の逆の下をクリックすると指定できます。

「売り」の場合で利益の逆指値を入れる場合は、価格を指定して「以下」をクリックし、株数を指定して、右上の買の横の赤丸の逆の下をクリックすると指定できます。

逆指値注文がしてされている時は、成売り、成買いが出来ません。

「売消」又は「買消」を押して、ダイアログを閉じてから、成売り、成買いの所をクリックして決済して下さい。

- Top Bar:** Stock name '住石ホールディングス', date '2024年3月17日', time '9:19:59', and various control buttons like 'クリア', 'ヘルプ', '終了'.
- Order Entry Section:**
 - Order Type:** '逆' (Reverse) is selected, with 'AS' (All or None) and '新規' (New) buttons.
 - Price:** '2,500' is entered in the '価格' field.
 - Quantity:** '100' is entered in the '株数' field.
 - Direction:** '逆' (Reverse) is selected, with '以上' (Above) and '以下' (Below) buttons.
 - Stop Price:** '1613' is entered in the '逆指値' field.
- Market Data Section:**
 - Current Price:** '1,632'.
 - High/Low:** '1,617' (High), '1,613' (Low).
 - Volume:** '547,800'.
 - Open/Close:** '12,002,800' (Open), '197%' (Close).
- Chart and Settings Section:**
 - Chart:** 'チャート拡大' (Expand Chart) button.
 - Settings:** '最高株価' (Maximum Stock Price) set to '200株', '成行約定' (Fill or Kill) checked, '新規売禁止' (Prohibit New Sell) checked, '両建て禁止' (Prohibit Double Buy) checked, '特売買禁止' (Prohibit Special Buy/Sell) checked.
- Bottom Bar:** '楽天' (Rakuten) logo, '情報' (Information), '値幅' (Price Range), and 'エラー内容' (Error Content) buttons.

- ・逆指値注文が指定されると下にダイアログが表示されます。
「買い」「売り」の損失と利益の指定をスピンドットで変更出来ます。

返済予約

×

銘柄	カバー		
買/売	数量	利益	損失
売り	100	▲ ▼	2,595

3.6 制度信用/現物

- ・「一日信用」の上をクリックすると「制度信用」さらにその上をクリックすると「現物」になります。

貸借銘柄の場合、一日信用の空売り数量が無い時、制度信用にして空売り出来ます。

- ・「現物」の上をクリックすると、「一日信用」に戻ります。

3.7 監視銘柄

- ・左上に、8 銘柄を監視銘柄として指定する事が出来ます。

監視したい銘柄を選択して、左の赤い●をクリックすると監視銘柄に登録出来ます。

監視銘柄名の上を右クリックするだけで、監視銘柄に登録できます。

青色の×をクリックすると、監視銘柄から削除できます。

右端の青色の×をクリックすると、左側の 4 銘柄を一括削除できます。

さらに、それぞれの銘柄毎に、現在の気配を 5 段階の背景色で表示します。

銘柄の背景色 判定値

赤色・・・AR1 の判定値以上の時

薄赤・・・0 から AR1 の判定値未満まで

白色・・・0 の時

薄緑・・・0 未満から AR1 の判定値のマイナスを超える場合

薄青・・・AR1 の判定値のマイナス以下の場合

- ・左側の赤丸の「A」をクリックすると、各段の右側の 4 銘柄の監視銘柄とコメントを自動セットします。
- ・コメントの先頭に「k」を付けてザラ場決算の時間を記入する事が出来ます。

The interface displays a list of 8 monitored stocks at the top: 三井E&S, ソシオネクス, 北海道電力, 楽天グループ, Monota, レオパレス2, 富士通, and コージンバイ. Below this is a table with columns for '買売' (Buy/Sell), '数量' (Quantity), '建単価' (Unit Price), '評価損益' (Evaluation Profit/Loss), and '返す' (Return). The table shows data for 4/24, including a loss of -8,800 and a unit price of 2,085. On the right side, there are buttons for '監視中' (Monitoring), '停止' (Stop), '買' (Buy), '現/3分前' (Current/3 min ago), '出1分間' (Out 1 min), 'コメント' (Comment), 'CK', '保存' (Save), and '読込' (Load). A 'データ' (Data) button is also present. The bottom section shows a 'コメント' (Comment) box with the text '2,080-2,053 -1.30% 90%' and a '取消' (Cancel) button. The bottom screenshot shows the comment box updated to 'k13:00 2,080-2,053 -1.30% 90%'.

- ・各種設定で朝寄り前の監視銘柄に自動セットする前日比と Ov/Und の比を指定出来ます。

各種設定

初期値 通報開始時刻 9:03 ☒ 終了時 MarketSpeed1.2とRSSを終了する 同一銘柄購入 閉じる

データフォルダ 指定 C:\masao\VBA\リアルデイトレ¥23_10 最大回数 3 回 歩み値フィルター金額 200 万円以上

証券会社 ☒ 楽天証券 ☐ 松井証券 ☐ その他 SBI

楽天コースの選択 ☐ 超割コース ☐ いちにち定額 ☒ ゼロコース ☐ 大口優遇

RSSの選択 ☒ RSS2を使用する ☒ 自動 ☐ RSS1 ☐ 手動 ☒ RSS2

通報時メロディー ☒ 通報時メロディーを鳴らす 試聴 選択 Windows Notify Calendar.wav

チェック銘柄通報音 試聴 選択 Alarm10.wav

約定時通報音 試聴 選択 chegul.wav

通報と約定データを保存 ☒ リアルタイムに通報と約定データを保存する (One Drive にして下さい) 指定 通報と約定保存フォルダ C:\Users\matun\OneDrive\通報

朝寄り前監視 前日比 13 %以下 Ov/Und 120 %以下

チャート3 ☐ 出2秒 ☒ 出1分 ☐ 出3分

通報 ☒ 6s/36s ☐ 買株数

3.8 監視銘柄と約定の保存

- ・赤丸の「保存」をクリックすると

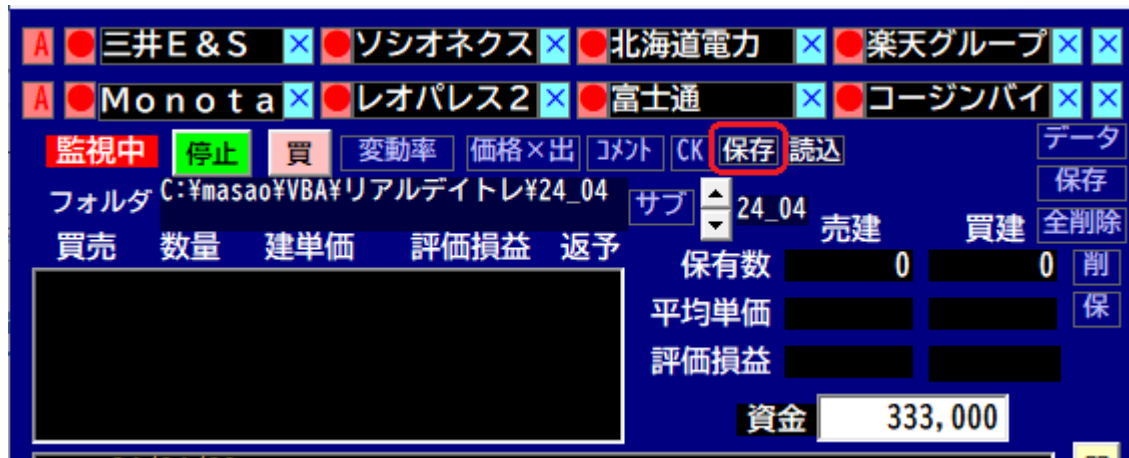

- ・「約定と監視銘柄及びコメントを保存しますか？」と聞いてきますので”Y”を押すと、

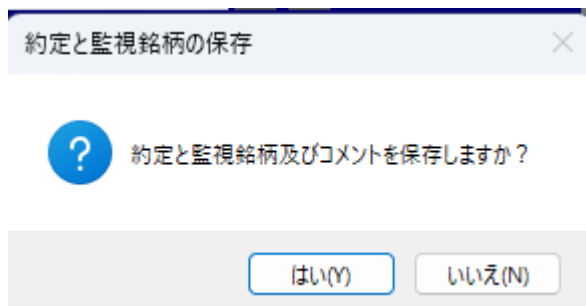

監視銘柄及びコメントはカレント・フォルダの下に、“Kansi.csv”のファイルに保存されます。

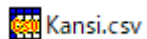

シミュレーションの約定は、フォルダの下に”約定”のさらに、サブフォルダの下に、“年_月_日.csv”のファイル名で保存されます。

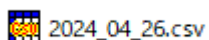

3.9 監視銘柄の読み込み

- ・赤丸の「読込」をクリックすると

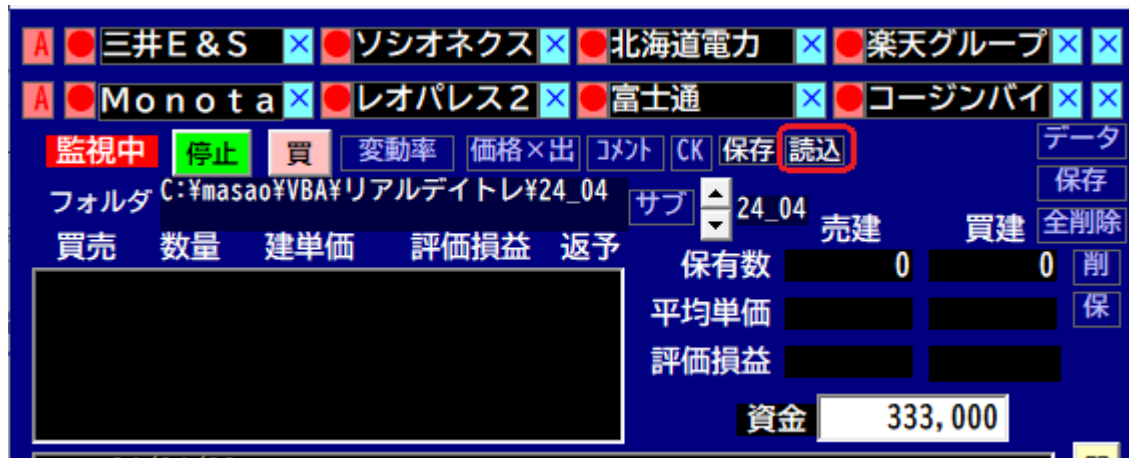

- ・「監視銘柄及を読み込みしますか？」と聞いてきますので”Y”を押すと、“Kansi.csv”のファイルから読み込みして、監視銘柄を更新します。

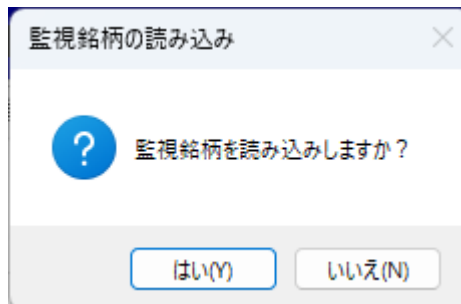

3.10 コメント表示

- ・本日上場する IPO の情報を記入、及びニュース等のトピックスを記入して銘柄別に表示します。コメントのテキストボックスに記入して下さい。

- ・「コメント」のラベルの上をクリックすると、昨日終値と買いの気配値と上昇率及び Ov/Und の値をコメントとして自動作成します。

監視銘柄は朝の寄り前の 8:59:55 と昼の寄り前の 12:29:55 に自動更新します。

コメント 3,070-3,200 4.23% 122%

- ・監視銘柄とすべてのコメントを、朝と昼のザラ場の前に一括で自動更新します。

リアルデイトレ Ver.2.13 取説

- ・ 寄り前に、シート 1 の気配表示の N 列にコメントがある場合“*”又は“k”として表示します。
ザラ場決算の場合“k”とその横にザラ場決算の時間をソートして早い時間から表示します。
N 列の 1 行目をクリックすると、コメントがある銘柄のみを表示します。
同じ所を再度クリックすると元の表示に戻ります。

	A	B	C	D	E	F	G	H	I	J	K	L	M	N	O	P
1	気配	銘柄名	市場	前終値	買気配	買/前日	O/U比	成売/買		売料	売禁	増	CK	コメ	次	
2	9107	川崎汽船	東 P	3,130	3,125	-0.16%	135%	0%						k	11 30	
3	7741	HOYA	東 P	14,500	14,900	2.76%	69%	0%			売禁			k	14 10	
4	8002	丸紅	東 P	1,940	1,912	-1.44%	142%	0%			売禁			k	14 30	
5	6036	KeePer 技研	東 P	5,130	5,550	8.19%	43%	0%			売禁			*		
6	7359	東京通信グループ	東 G	2,060	2,180	5.83%	69%	0%		3.6				*		
7	7692	アースインフィニ	東 S	185	199	7.57%	89%	0%		0.2				*		
8	9553	マイクロアド	東 G	3,690	3,890	5.42%	36%	0%		4.6	売禁			*		
9	4334	ユークス	東 S	1,707	1,868	9.43%	50%	0%		0.9				*		
10	3328	B E E N O S	東 P	1,922	2,045	6.40%	40%	0%						*		

3.1.1 コメント削除

- ・コメントをすべて削除する場合は、赤丸の「×」をクリックして下さい。

- ・コメントを全て削除するか聞いてきますので、「はい」をクリックするとすべて削除出来ます。

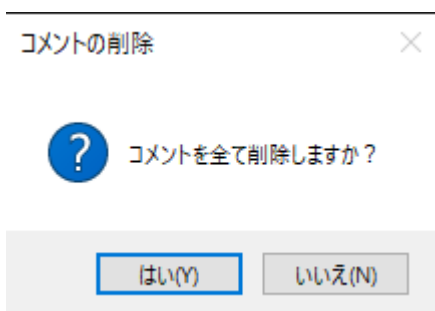

- ・選択銘柄のコメントのみの削除の場合は「／」をおして下さい。

4.1 証券会社の指定

- ・受発注の証券会社を、各種設定より空売料証券会社の指定又はメインフォームの証券会社名をクリックするだけで、3段階表示で変更出来ます。
- ・楽天証券は、2022年3月22日より、一日信用の手数料と金利共無料です。
空売り料金と、空売り数量をRSS2により自動取得しています。
- ・松井証券も、2022年9月1日より、一日信用の手数料と金利共無料です。

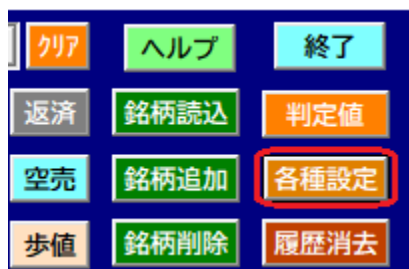

初期値 通報開始時刻 9:03 ☒ 終了時 MarketSpeed1.2とRSSを終了する 閉

データフォルダ 指定 C:\masao\VBA\リアルデイトレ¥24_03

最大回数 5 回 歩み値フィルター金額 200 万円以上

証券会社 ☒ 楽天証券 ☐ 松井証券 ☐ その他 SBI

楽天コースの選択 ☐ 超割コース ☐ いちにち定額 ☒ ゼロコース ☐ 大口優遇

RSSの選択 ☒ RSS2を使用する ☒ 自動 ☐ 手動 ☒ RSS1 ☐ RSS2

損切金額 3000 円以上

表	現在値	1,716	クリア	5,878	<input checked="" type="checkbox"/> 特売買禁止
閉	楽天	楽天証券	判定値	6s/36s	現/5分
月集計	読込	1,708	-15	0.00%	出1分間
メイン		1,704	前日比	+5.21%	始値比
<input checked="" type="checkbox"/> 買い		1,703	出来高	50,260	0v/Und
<input checked="" type="checkbox"/> 売り		1,700			前日終値
通報	23/6	7,530	Under	445,600	1,631
約定	コメント	1,631-1,708	4.54%	134%	
楽天	情報	値幅	エラー内容		

4.2 新規売り禁止の指定

- ・銘柄を選択して、メインフォームの右上の「売禁」ボタンを押すと売り禁止銘柄に指定出来ます。
「売禁」ボタンをもう一度押すと、売り禁止を解除出来ます。
- ・売り禁止銘柄にした後、「更新」ボタンを押すと通報表示から売り禁止銘柄を削除して表示します。
終了時に自動的にカレントフォルダーの「松井空売料と売禁止.csv」のファイルに保存します。
起動時に自動的に「松井空売料と売禁止.csv」のファイルを読み込み、空売り料と売り禁止のデータをセットします。
- ・売り禁止銘柄の場合、「売り」での通報はしません。
- ・寄り前に、シート1の気配表示から、売り禁止に指定したい銘柄の行のK列をクリックするだけで売り禁止銘柄に指定出来ます。もう一度同じ「売禁」のセルをクリックすると、売り禁止を解除出来ます。

	A	B	C	D	E	F	G	H	I	J	K	L	M	N	O
1	気配	銘柄名	市場	現在値	買気配	出来高	買/現在	O/U比	成売/買	売料	売禁	増	CK	メモ	次
2	2437	S H I N W A W	東S	1,318	1,318	1,030,700	0.00%	247%	0%	1.7					
3	6191	エアトリ	東P	2,555	2,555	339,000	0.00%	213%	0%	1.8					
4	5802	住友電工	東P	1,543	1,542	2,794,500	0.00%	140%	0%						
5	3994	マネーフォワード	東P	3,895	3,895	1,065,000	0.00%	94%	0%		売禁				
6	5034	UN E R R Y	東G	2,352	2,352	731,500	0.00%	475%	0%	4.7					

- ・「売り」の場合シート1の気配表示から、K列の一番上の「売禁非」のセルをクリックすると、売り禁止の銘柄も表示します。もう一度同じ「売禁表」のセルをクリックすると解除します。

	A	B	C	D	E	F	G	H	I	J	K	L	M	N	O
1	気配	銘柄名	市場	現在値	買気配	出来高	買/現在	O/U比	成売/買	売料	売禁非	増	CK	メモ	次
2	5036	日本ビジネスシ	東S	2,661	2,580	4,638,000	-3.04%	160%	0%	6.9					
3	7859	アルメディオ	東S	251	245	8,517,900	-2.39%	57%	0%	0.8					
4	7110	クラシコム	東G	1,760	1,735	9,224,600	-1.42%	52%	0%	3					
5	1966	高田工業所	東S	1,155	1,143	378,300	-1.04%	164%	0%						

	A	B	C	D	E	F	G	H	I	J	K	L	M	N	O
1	気配	銘柄名	市場	現在値	買気配	出来高	買/現在	O/U比	成売/買	売料	売禁表	増	CK	メモ	次
2	5036	日本ビジネスシ	東S	2,661	2,580	4,638,000	-3.04%	160%	0%	6.9					
3	7859	アルメディオ	東S	251	245	8,517,900	-2.39%	57%	0%	0.8					
4	7110	クラシコム	東G	1,760	1,735	9,224,600	-1.42%	52%	0%	3	売禁				
5	1966	高田工業所	東S	1,155	1,143	378,300	-1.04%	164%	0%						

4.3 空売り料の指定（プレ空料）

- ・「空売」のボタンをクリックすると、楽天証券の場合、RSS2 より自動取得します。

松井証券の場合、サーバーの仕様変更により空売料、売禁止と増担保率を取得できなくなりました。
手動で設定して下さい。

個別に銘柄を選択して、メインフォームのプレ空料の右側に値を指定出来ます。

空売り料と売り禁止のデータを終了時自動的にカレントフォルダーの「松井空売料と売禁止.csv」のファイルに保存します。

起動時に自動的に松井証券の場合「松井空売料と売禁止.csv」のファイルを読み込み、空売料、売禁止と増担保率のデータをセットします、空売料、売禁止と増担保率の銘柄は日々更新されるので、空売りをされる場合チェックして下さい。

「売料」テキストボックスで、空売り料金の指定が出来ます。

「売禁」ボタンをクリックすると、売り禁止に変更出来ます。

リアルデイトレ Ver.2.13 取説

・寄り前に、シート1の気配表示のJ列の一番上の「売料」のセルをクリックすると、売料を指定している銘柄のみを表示出来ます。もう一度同じ「売料」のセルをクリックすると、元の気配表示に戻ります。

	A	B	C	D	E	F	G	H	I	J	K	L	M	N	O
1	気配	銘柄名	市場	現在値	買気配	出来高	買/現在	O/U比	成売/買	売料	売禁表	増	CK	コメ	次
2	5036	日本ビジネスシ	東S	2,661	2,580	4,638,000	-3.04%	160%	0%	6.9					
3	7859	アルメディオ	東S	251	245	8,517,900	-2.39%	57%	0%	0.8					
4	7110	クラシコム	東G	1,760	1,735	9,224,600	-1.42%	52%	0%	3					
5	9552	M & A 総合研究	東G	3,580	3,555	865,600	-0.70%	54%	0%	6.5					
6	4890	坪田ラボ	東G	1,116	1,109	393,600	-0.63%	390%	0%	1.5					
7	7707	プレシジョン・	東G	584	581	1,611,900	-0.51%	87%	0%	1.2					
8	2307	クロスキャット	東P	1,166	1,161	553,100	-0.43%	113%	0%	1					
9	9227	マイクロ波化学	東G	838	835	2,332,000	-0.36%	218%	0%	1.7					
10	7727	オーバル	東P	561	559	1,609,200	-0.36%	261%	0%	0.4					

4.4 増担保の指定

・信用規制銘柄の増担保の設定が出来ます。通常は 30% ですが、増担保がかかると 70% とか 90% の場合、信用で投資出来る最大の金額が減ります。

・増担保を 30% に戻す場合、30 と記入するか「DEL」キーで出来ます。

計算式：信用最大金額＝現金÷増担保%

現金 35 万円で増担保 70% の場合、信用最大金額は 50 万円迄に減ります。

・寄り前に、シート 1 の気配表示の L 列の一番上の「増」のセルをクリックすると、増担保を指定している 30% 以外の銘柄のみを表示出来ます。もう一度同じ「増」のセルをクリックすると、元の気配表示に戻ります。

	A	B	C	D	E	F	G	H	I	J	K	L	M	N	O	P
1	気配	銘柄名	市場	現在値	買気配	出来高	買/現在	O/U比	成売/買	売料	売禁	増	CK	メモ	次	
2	2437	SHINWAW	東S	1,318	1,318	1,030,700	0.00%	247%	0%	1.7						
3	6191	エアトリ	東P	2,555	2,555	339,000	0.00%	213%	0%	1.8		50				
4	5802	住友電工	東P	1,543	1,542	2,794,500	0.00%	140%	0%							
5	3994	マネーフォワー	東P	3,895	3,895	1,065,000	0.00%	94%	0%		売禁					
6	5034	UNERRY	東G	2,352	2,352	731,500	0.00%	475%	0%	4.7						
7	9557	エアークローゼ	東G	922	922	1,327,000	0.00%	331%	0%	2.7						
8	6976	太陽誘電	東P	4,520	4,520	1,705,500	0.00%	57%	0%							
9	4312	サイバネットシ	東S	1,123	1,123	660,200	0.00%	135%	0%		売禁					
10	2484	出前館	東S	722	722	2,864,400	0.00%	153%	0%	0.9						

4.5 注目銘柄

- ・IPO 等のようにいつ寄りつくかわからない時、注目銘柄に指定しておく、AR1 を飛ばしていきなり、AR2 に監視銘柄としてピックアップし素早い通報をします。

注目銘柄の指定は、メインフォームの「CHK」ボタンをクリックして下さい。

解除するときは、再度「CHK」ボタンをクリックして下さい。

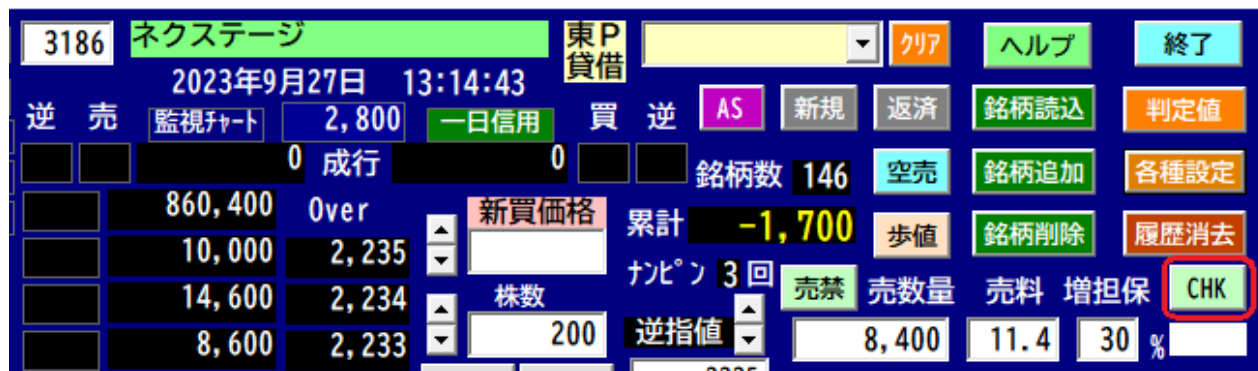

- ・寄りに、シート 1 の気配表示の M 列に"CK"として表示します。
注目銘柄にしたい銘柄の行の M 列をクリックするとすぐ注目銘柄に指定出来ます。
再度同じ所をクリックすると解除出来ます。
- ・下の図の赤丸の[CK]をクリックすると、注目銘柄のみを表示します。

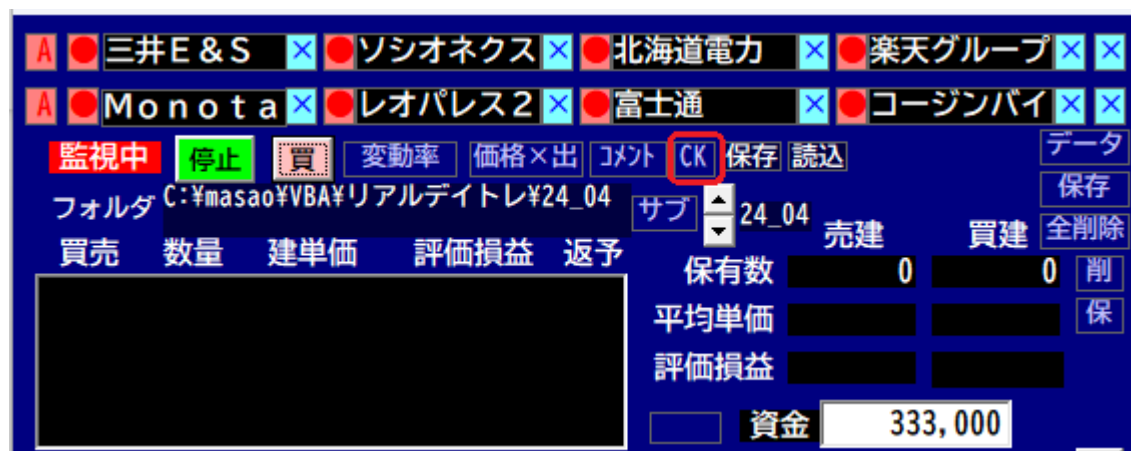

M列の 1 行目をクリックすると、注目銘柄のみを表示します。

注目銘柄は 1 回のみ有効で、一度通報すると解除されます。

	A	B	C	D	E	F	G	H	I	J	K	L	M	N	O
1	気配	銘柄名	市場	現在値	買気配	出来高	買/現在	O/U比	成売/買	売料	売禁非	増	CK	コメ	次
2	2437	S H I N W A W	東 S	1,318	1,318	1,030,700	0.00%	247%	0%	1.7					
3	6191	エアトリ	東 P	2,555	2,555	339,000	0.00%	213%	0%	1.8			CK		
4	5802	住友電工	東 P	1,543	1,542	2,794,500	0.00%	140%	0%						
5	3994	マネーフォワー	東 P	3,895	3,895	1,065,000	0.00%	94%	0%						

リアルデイトレ Ver.2.13 取説

	A	B	C	D	E	F	G	H	I	J	K	L	M	N	O
1	気配	銘柄名	市場	現在値	買気配	出来高	買/現在	O/U比	成売/買	売料	売禁非	増	CK	中メ	次
2	6191	エアトリ	東P	2,555	2,555	339,000	0.00%	213%	0%	1.8			CK		
3	3994	マネーフォワー	東P	3,895	3,895	1,065,000	0.00%	94%	0%				CK		
4															
5															

4.6 購入可能な株価の最高額

- ・現在の資金より 100 株から 900 株迄の購入可能な株価の最高額を表示しています。株数を上下ボタンで変更できます。
- ナンピンする時の参考に活用下さい。

3186 ネクステージ 東P
貸借

2023年9月27日 13:17:09

逆 売 監視チャート 2,800 一日信用 買 逆 AS 新規 返済 銘柄読込 判定値

成行 0 銘柄数 146 空売 銘柄追加 各種設定

Over 新買価格 累計 -1,700 歩値 銘柄削除 履歴消去

株数 ナビオン 3回 売禁 売数量 売料 増担保 CHK

逆指値 2225 8,400 11.4 30 %

クリア +100 2225 検索 最高株価 成行約定

+200 +500 以上 以下 メイン 200株 新規売禁止

現在値 2,219 +1000 RSS1 5,362 両建て禁止

特売買禁止

4.7 出来高1分間の確認

- ・ザラ場中に赤丸の「出1分間」のところをクリックすると、出来高1分間の大きい銘柄からソートして上位31銘柄を表示します。同じところの「通報確認」をクリックすると、元の通報確認表示に戻ります。

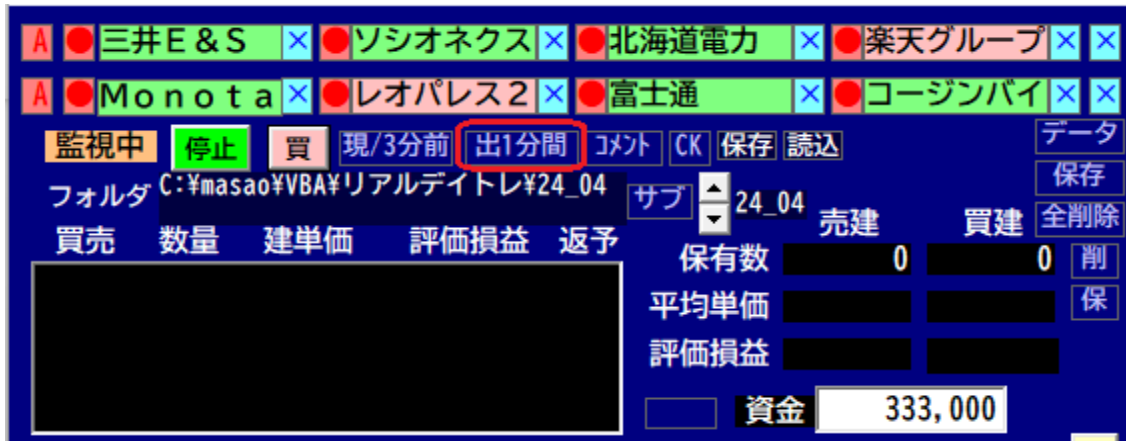

- ・もしくは、1行目のH列「出1分間」のセルをクリックすると、出来高1分間から出来高3分間になります、もう一度同じ所をクリックすると出来高1分間に戻ります。

1	ソート	銘柄名	市場	現在値	出来高	1分/3分	6s/36s	出3分間	判定	出1分前	O/U比	傾	コメ	CK
2	3073	DDグループ	東P	1,668	150,690	0.06%	0.16%	121,610	45	1.2倍	118%	／		
3	9107	川崎汽船	東P	5,091	110,590	-0.55%	0.45%	91,560	40	1.5倍	45%	／		
4	6425	ユニバーサルエン	東S	2,424	90,620	0.46%	0.33%	71,530	40	1.7倍	198%	／		
5	4565	そーせいグループ	東P	1,665	80,340	-0.30%	0.48%	61,330	35	1.5倍	134%	／		
6	6632	JVCケンウッド	東P	664	80,360	-1.04%	0.00%	61,320	-10	1.0倍	37%	＼		
7	3911	Aiming	東G	395	80,310	0.00%	0.00%	61,290	5	1.5倍	208%	—		
8	4478	フリー	東G	2,983	80,320	0.10%	0.18%	61,280	35	1.2倍	260%	／		
9	3661	エムアップホール	東P	1,516	90,350	0.13%	0.13%	61,270	35	1.2倍	68%	／		
10	4418	J D S C	東G	1,147	80,280	0.44%	0.23%	61,270	50	2.0倍	41%	／		

1	ソート	銘柄名	市場	現在値	出来高	1分/3分	6s/36s	出1分間	判定	出1分前	O/U比	傾	コメ	CK
2	6425	ユニバーサルエン	東S	2,424	90,620	0.46%	0.17%	30,250	40	1.7倍	198%	／		
3	9107	川崎汽船	東P	5,091	110,590	-0.55%	0.22%	30,200	40	1.5倍	45%	／		
4	4418	J D S C	東G	1,147	80,280	0.44%	0.12%	30,190	40	2.0倍	41%	／		
5	8750	第一生命HLDG	東P	2,751	70,340	0.11%	0.18%	30,180	50	3.7倍	81%	／		
6	6753	シャープ	東P	936	70,330	-0.11%	0.47%	30,160	40	2.4倍	123%	／		
7	9509	北海道電力	東P	676	80,320	-0.67%	0.30%	30,110	35	2.0倍	140%	／		
8	5884	クラダシ	東G	502	80,280	-1.01%	0.67%	30,090	50	2.0倍	116%	／		
9	9229	サンウェルズ	東G	2,918	80,290	0.59%	0.16%	30,080	40	3.7倍	136%	／		
10	5727	東邦チタニウム	東P	2,047	60,320	0.44%	0.21%	20,160	40	2.8倍	250%	／		

4.8 3分前の株価比率の確認

・ザラ場中に赤丸の「現/3分前」のところをクリックすると、「買」の場合3分前株価比率の大きい銘柄からソートして上位31銘柄を表示します。

「売」の場合3分前株価比率の小さい銘柄からソートして上位31銘柄を表示します。

同じところの「通報確認」をクリックすれば、元の通報確認表示に戻ります。

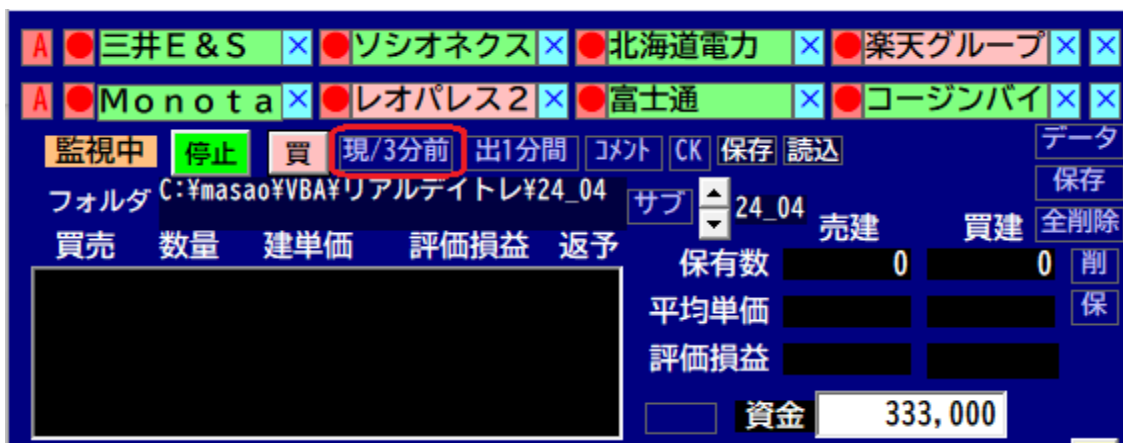

・ザラ場中に1行目のG列「現/3分」のセルをクリックすると、3分前株価比率の大きい銘柄からソートして上位31銘柄を表示します。もう一回同じ所をクリックすると、小さい順にソートして表示します、同じセルを再度クリックすれば、元の表示に戻ります。

1	ソート	銘柄名	市場	現在値	出来高	現/3分	6s/36s	出3分間	判定	出1分前	O/U比	傾	コメ	CK
2	3133	海帆	東G	579	60,250	1.76%	0.34%	41,160	50	41.2倍	69%	／		
3	3911	A i m i n g	東G	401	60,240	1.52%	0.30%	1,000	20	1.0倍	208%	／		
4	9227	マイクロ波化学	東G	1,741	80,310	1.40%	0.06%	21,080	30	21.1倍	180%	／		
5	5253	カバー	東G	2,350	50,190	1.21%	0.18%	11,020	40	11.0倍	145%	／		
6	4448	C H A T W O R K	東G	952	90,480	1.17%	-0.63%	51,330	10	51.3倍	46%	／		
7	7012	川崎重工業	東P	3,803	60,340	1.14%	0.05%	11,010	40	11.0倍	116%	／		
8	6573	アジャイルメディ	東G	1,646	40,150	0.98%	0.17%	21,100	50	21.1倍	106%	／		
9	7256	河西工業	東P	325	60,260	0.93%	-0.06%	31,190	10	31.2倍	155%	／		
10	3661	エムアップホール	東P	1,524	50,120	0.86%	0.13%	11,080	40	11.1倍	68%	／		

1	ソート	銘柄名	市場	現在値	出来高	現/3分	6s/36s	出3分間	判定	出1分前	O/U比	傾	コメ	CK
2	2492	インフォーマート	東P	454	50,220	-2.58%	-0.18%	11,060	-20	11.1倍	73%	＼		
3	8016	オンワードホール	東P	511	80,280	-2.11%	-0.34%	61,240	-20	61.2倍	59%	＼		
4	3405	クラレ	東P	1,657	90,390	-1.92%	-0.22%	71,350	-30	71.4倍	130%	＼		
5	6817	スミダコーポレー	東P	1,633	80,290	-1.63%	-0.20%	41,210	-30	41.2倍	166%	＼		
6	2681	ゲオホールディン	東P	2,676	70,250	-1.58%	-0.29%	51,210	-20	51.2倍	74%	＼		
7	9509	北海道電力	東P	664	40,130	-1.56%	-0.21%	21,040	-30	21.0倍	140%	＼		
8	4169	E N E C H A N G	東G	1,224	70,280	-1.37%	-0.34%	51,210	-30	51.2倍	143%	＼		
9	3661	エムアップホール	東P	1,491	70,220	-1.32%	-0.16%	51,200	-20	51.2倍	68%	＼		
10	4477	B A S E	東G	378	40,190	-1.31%	-0.11%	21,170	-10	21.2倍	42%	＼		

5.1 銘柄の読込

- ・CSVファイルから銘柄コードを読み込みます。
 - ① 先頭から1、2、3項目目までに4桁の銘柄コード記述があれば可能です。
 - ② 通し番号等で4桁No.も想定されるので、使用ファイルで十分確認が必要です。
 - ③ 参考ファイル： 「楽天MS（証券会社）」、「EZ-chart（フリーソフト）」、「株羅針盤（シェアウェア・ソフト）」等のデータ読み込みは可能です。
- ・例、楽天のマーケットスピード2より銘柄データの出力方法
 銘柄セレクトより、銘柄編集⇒エクスポート⇒すべてのお気に入りにチェックを入れ
 下段のエクスポートをクリックし、ファイル名を入力して出力して下さい。

リアルデイトレ Ver.2.13 取説

- ・「銘柄読込」をクリックして、楽天の csv ファイルを指定して読み込んで下さい。
今までの銘柄はすべて削除し、新規読み込みします。

同じコードが複数登録されないようにチェックしています。

もし、複数同じコードがある場合は、エラーとコード番号を表示します。

5.2 銘柄の追加

- ・銘柄追加をクリックして、ザラ場中でも1銘柄ずつ、最後に追加することが出来ます。

- ・登録したいコード番号を入力して下さい。
既に登録されているコードを指定した場合は、“同じコードがあります！”とエラー表示します。
コードが存在しない場合“銘柄取得エラー”と表示します。

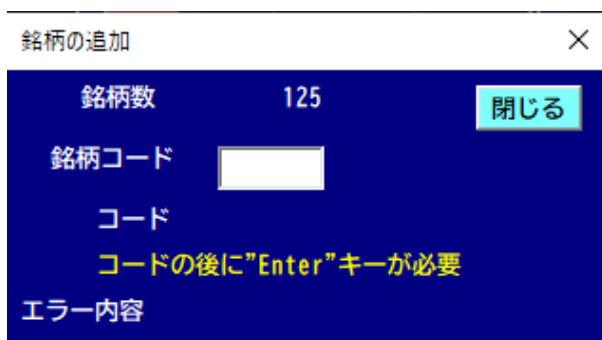

登録に成功すると、下記のように銘柄数がひとつ加算され、コード番号と銘柄名を表示します。

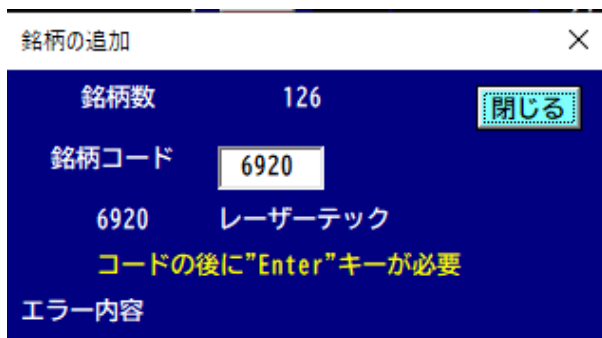

- ・銘柄コードの所にコードを打ち込んで銘柄データになかったら銘柄コードがありませんとエラー表示し、銘柄の追加フォームが開きますので、エンターキーを押すだけで新規登録出来ます。

5.3 銘柄の削除

- ・銘柄削除をクリックして、ザラ場中でも1銘柄ずつ、削除することが出来ます。

- ・削除したいコード番号を入力して下さい。

銘柄の削除

銘柄数

166

閉

銘柄コード

コード

エラー内容

ここで違う銘柄コードを指定する事もできますが、もし銘柄が無い時はエラー表示します。

銘柄の削除

銘柄数

166

閉

銘柄コード

6920

コード

エラー内容 削除銘柄コードがありません！

5.4 全銘柄の削除

- ・赤丸の「全削除」をクリックするとすべて削除するか聞いてきますので、「はい」をクリックすると全銘柄のデータを削除出来ます。

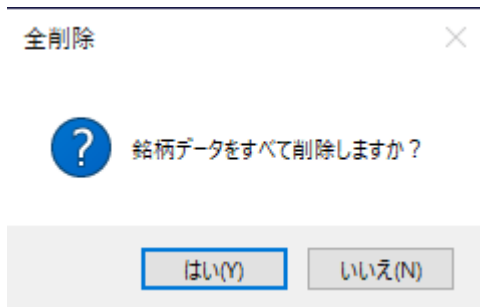

5.5 銘柄の保存

- ・「保存」をクリックして、読み込んだ楽天の csv ファイルに上書き保存出来ます。

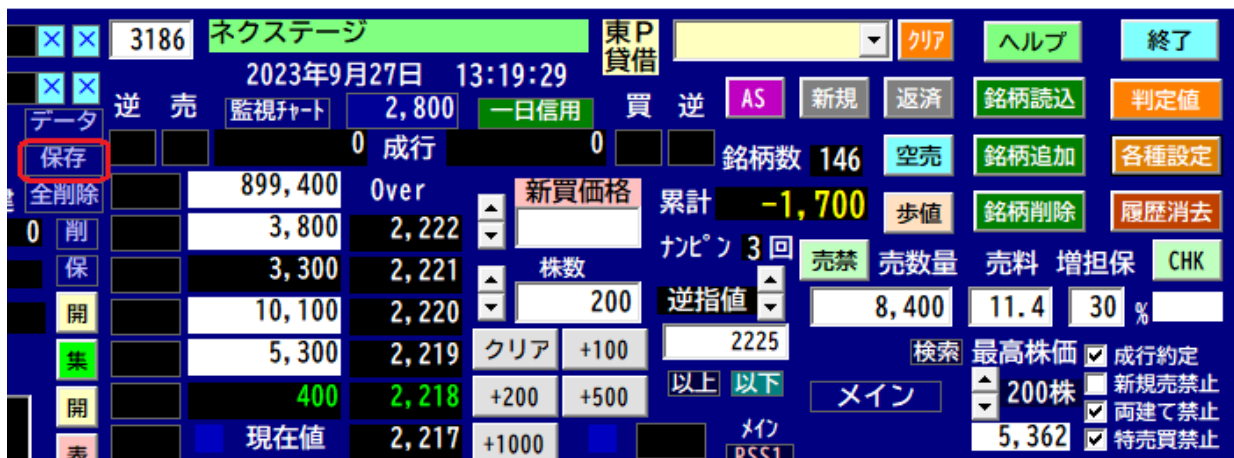

- ・ファイル名を表示し、このファイル名で保存するか確認してきます。
“Y”の場合このファイル名で保存します、“N”の場合はファイル選択表示します。

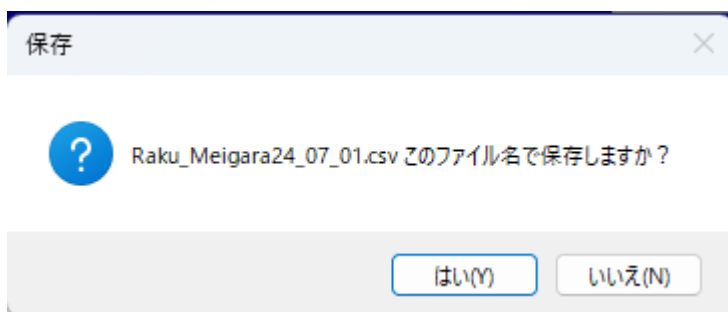

- ・例、楽天のマーケットスピード2より銘柄データの入力方法
銘柄セレクトより、銘柄編集→インポート→ファイルを選択する

リアルデイトレ Ver.2.13 取説

- ・ ファイルを選択する

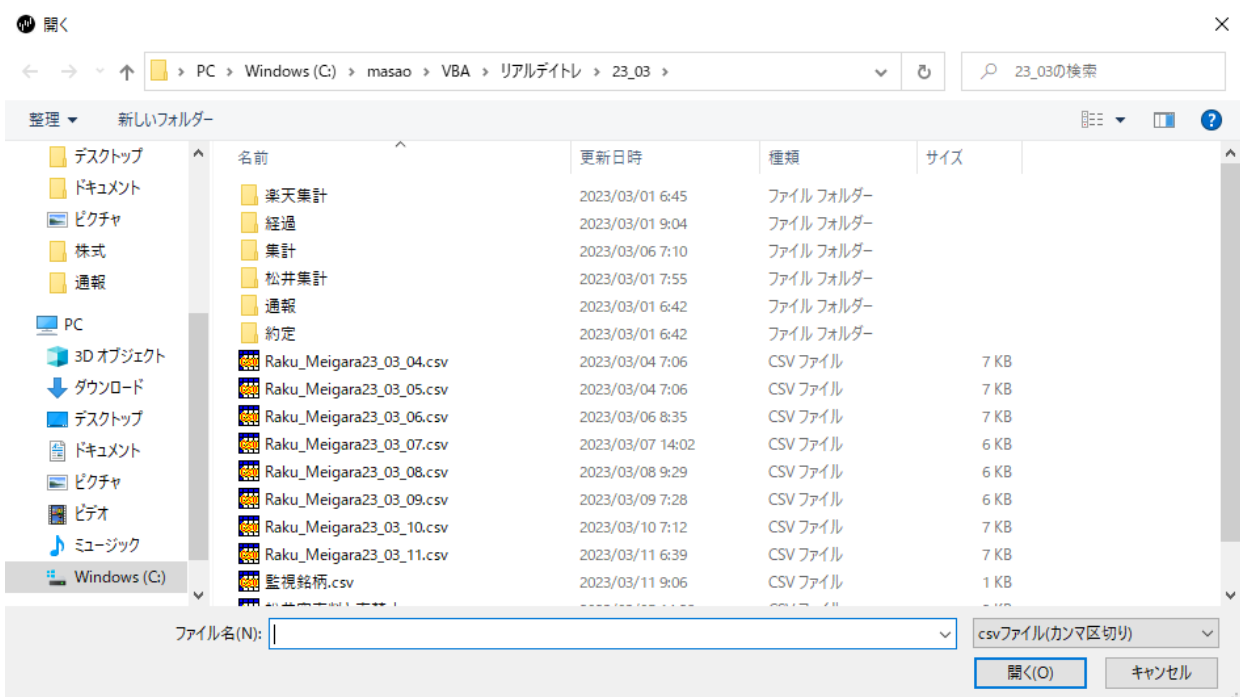

- ・お気に入りページ 01 を選択し「インポート」をクリックします。

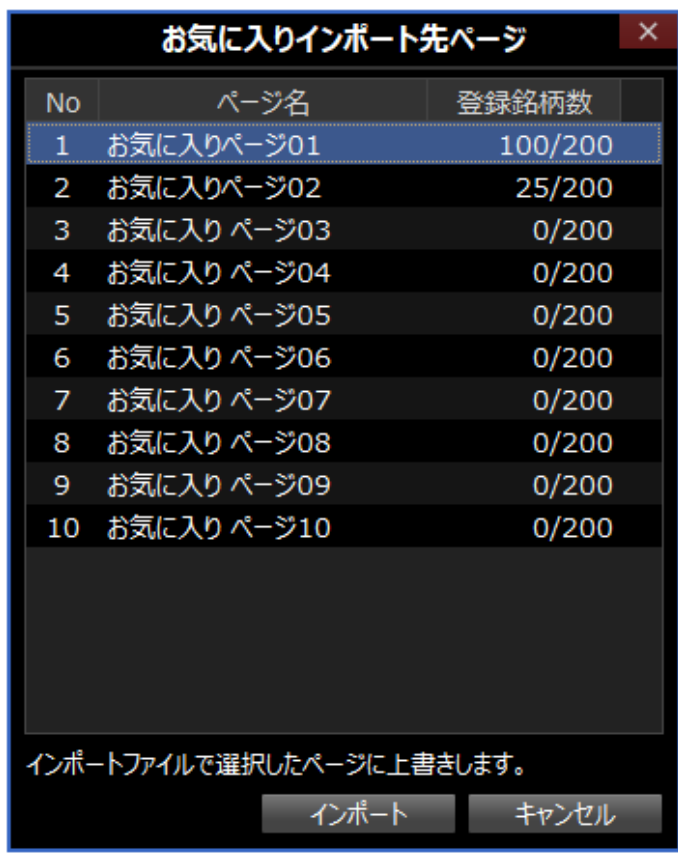

- ・「OK」をクリックします。

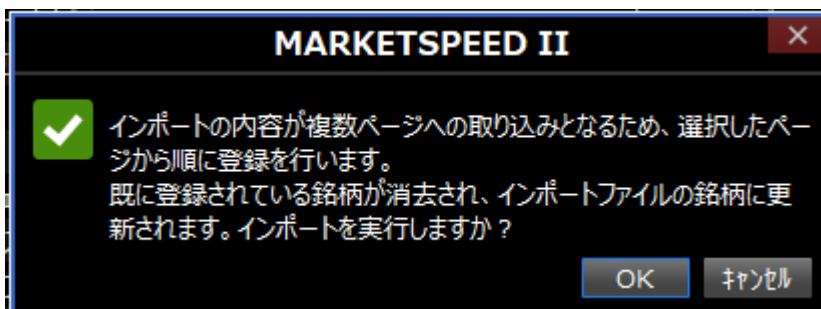

5.6 履歴消去

- ・まず昨日の履歴が残っている場合は、履歴消去ボタンをクリックして下さい。

通報履歴のみを消去しますか？と聞いてきますので、通報履歴のみ消去したい場合は「はい」をクリックして下さい。

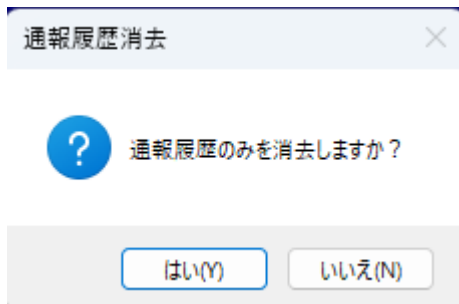

上記「いいえ」を選択すると、次に。約定と通報履歴をすべて消去しますか？と聞いてきますので、消去したい場合は、「はい」をクリックして下さい。

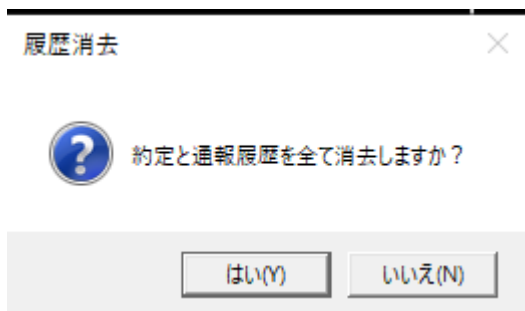

5.7 取引準備

- ・取引区分を確認して下さい。「新規」が緑色になっている事。
- ・数量を上下ボタン又は、+100、+200、+500、+1000、CLR のボタンで指定して下さい。
- ・約定単価を成行きで約定したい場合は、「成行約定」にチェックを入れて下さい。
チェック無しの時は、現在値が約定単価となり少し甘いトレードとなります。
- ・買いと、空売りの両建てもポートしています。
- ・空売りをする場合は、「新規売禁止」のチェックを外して下さい。
- ・特別気配のまま、ストップ高又はストップ安に張り付いた場合決済できないので、右下の特売買禁止のチェックを外して決済して下さい。

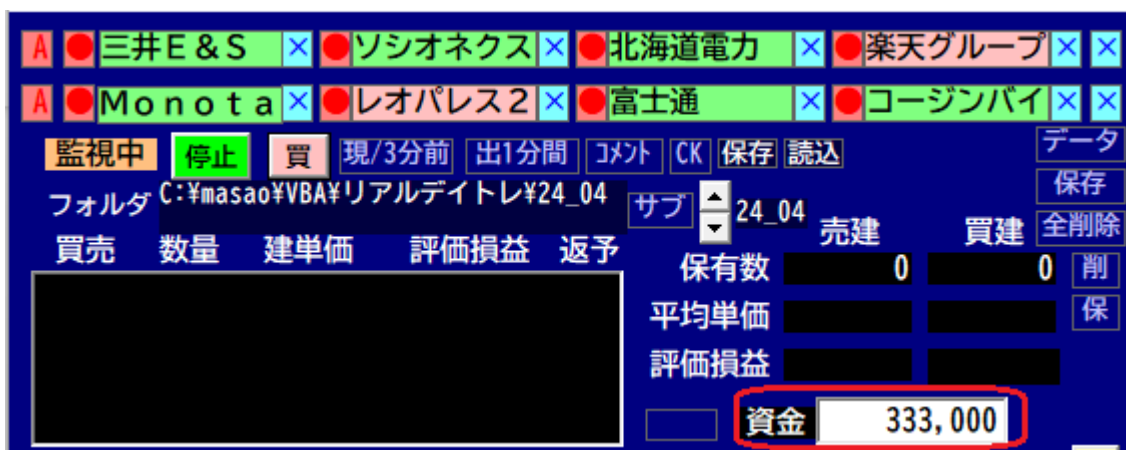

- ・信用取引の場合、資金を 30 万円以上に指定して下さい。その場合 3.3 倍まで賭けられます。
- ・「一日信用」を 2 回クリックすると「現物」となり、資金と同額までしか賭けられません。
現物の場合、同じ銘柄に複数回約定した場合、個別の買いの合計が、資金の金額までしか、かけられません。

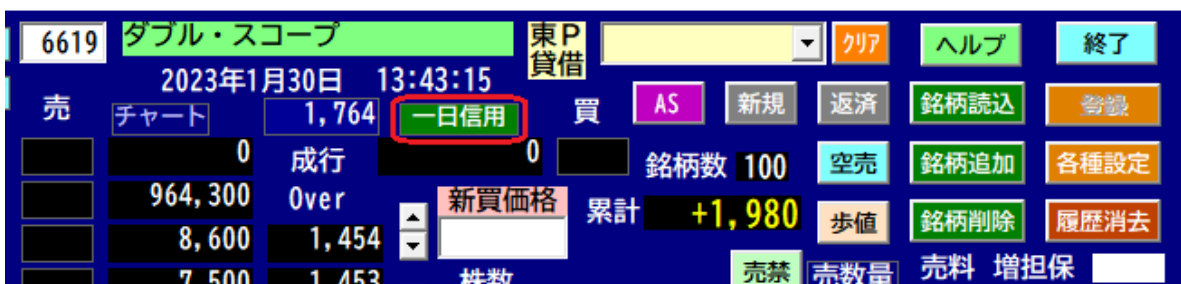

- ・現物の場合、同じ銘柄に複数回約定した場合、個別の買いの合計が、資金の金額までしか、かけられません。

5.8 判定値

- 「判定値」ボタンを押して各種指数の判定値を設定して下さい。

判定値

×

○AR1 は一段階目、AR2 は二段階目、AR3 は三段階目の判定値です。

- ・ [6s/36s]は、6s 前までの平均株価が、8～36s 前の平均株価と比べた直近の上昇比率です。
- ・ [現/3 分]は、現在の株価が、3 分前の株価と比べた上昇比率です。
- ・ [出差 1 分前]は、出来高の差の 1 分前と現在の値との倍率です。この値が大きい程買いの強度が強いといえます。
- ・ [出 3 分間]は、3 分間毎の出来高の差です。この値が大きい程買いの強度が強いといえます。
- ・ [Ov/Und]は、板のオーバー数をアンダー数で割った、比率です。この値が小さい程買いの強度が強いといえます。
- ・ [判定値]は、それぞれの指数に重み付けをして評価点を算出したもので、-50～+50 点です。表示は現在の選択銘柄の指数を表示しています。
- ・ [通報表示時間]は、シート 1 に通報表示して保持する時間で、2s 単位で 2～100s です。
- ・ 「**底値**」の判定は 1 分/3 分が指定マイナス以下で 6s/36s の値が指定プラス以上でかつ [出 1 分間] と [出差 1 分]が指定以上で、売り買い板の差が 3 円以内の時**買い**で通報します。
- ・ 「**天井**」の判定は 1 分/3 分が指定プラス以上で 6s/36s の値が指定マイナス以下でかつ [出 1 分間] と [出差 1 分]が指定以上で、売り買い板の差が 3 円以内の時**売り**で通報します。

5.9 各種設定

- ・「各種設定」ボタンを押して各種の設定をして下さい。

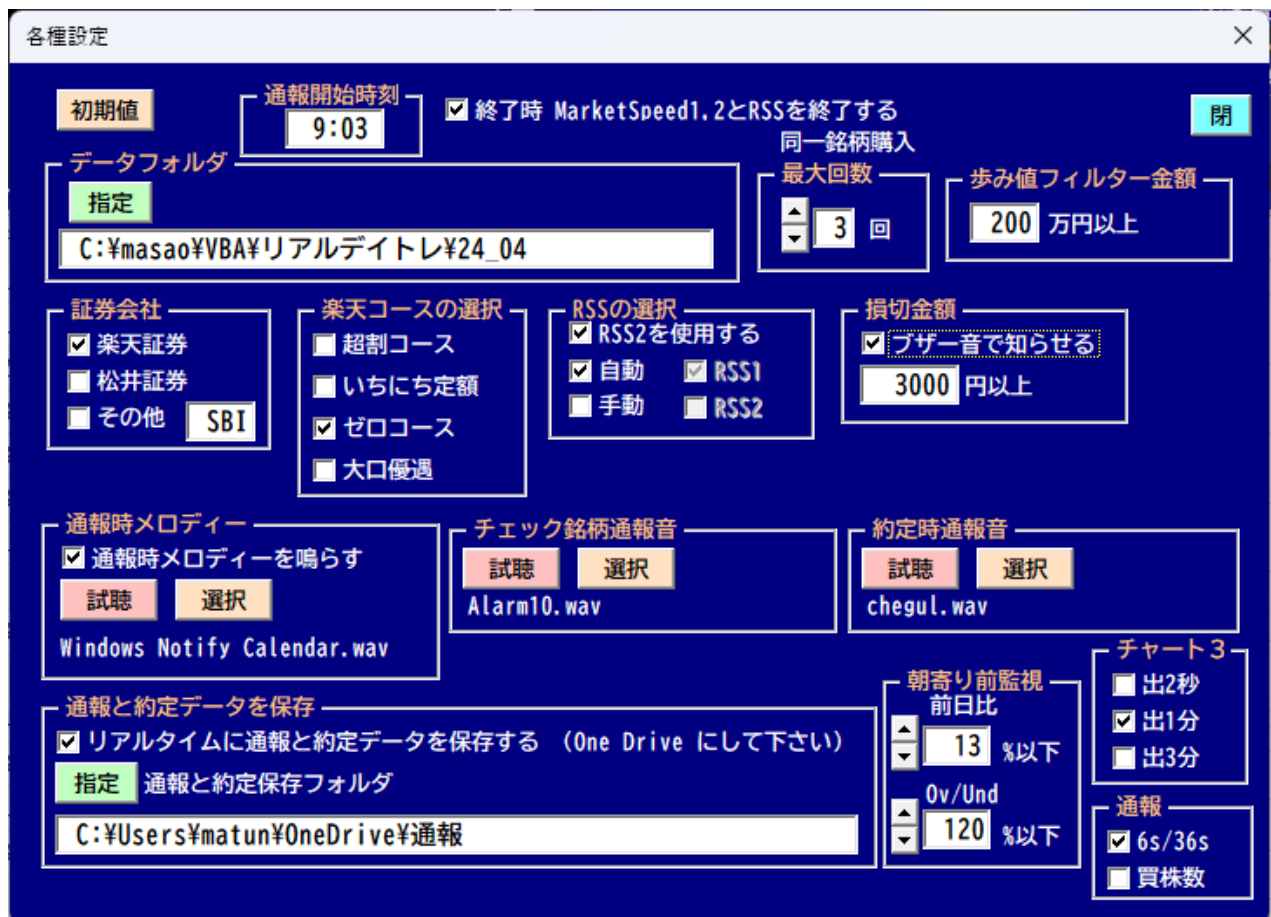
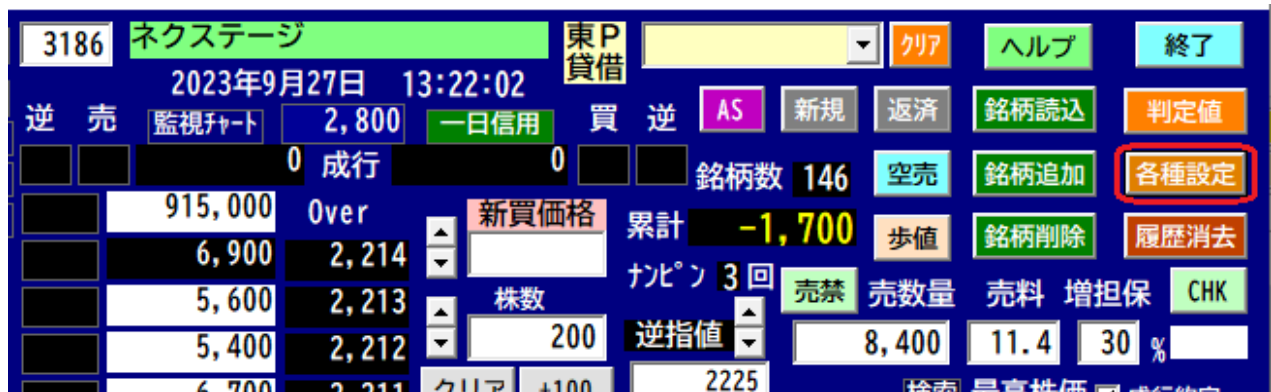

- ・ 通報開始時刻の指定が出来ます。初期値は 9:30 です。
- ・ 「終了時 MarketSpeed1,2 と RSS を終了する」に☑を入れておくと Excel 終了時同時に MarketSpeed1,2 と RSS を終了します。
- ・ [データフォルダ]銘柄読込で開くフォルダを指定出来ます。
- ・ 同一銘柄購入最大回数の指定（1～5）が出来ます。初期値は 3 回です。
- ・ 歩み値フィルタの金額の指定が出来ます。初期値は 200 万円です。

- ・ [証券会社]で空売り禁止と空売り料の保存と呼び出しをする証券会社名を指定出来ます。
- ・ 楽天コースの設定
楽天証券の場合、ゼロコース、超割コース又は一日定額の選択をして下さい。
大口優遇の場合はチェックを入れて下さい。
- ・ MarketSpeed2 の RSS2 を使う場合は☑を入れて下さい。
- ・ メイン RSS と板 RSS で MarketSpeed2 の RSS2 を使うか MarketSpeed の RSS1 を使うかの指定が出来ます。
- ・ 指定損切金額以上になると、メインフォームの右下に「至急損切して下さい！」とお知らせします。
ブザー音で知らせるにチェックを入れると、損切金額以上になると、ブザー音でお知らせします。

- ・ [通報時メロディーを鳴らす]に☑を入れておくと、通報時メロディ及びエラーの時、音でお知らせします。
- ・ チェック銘柄{CHK}の通報の時の音を指定出来ます。
- ・ 約定時の音を指定出来ます。

リアルデイトレ Ver.2.13 取説

- ・[通報と約定保存フォルダ]にリアルタイムに通報と約定履歴を保存します。
ネットワークドライブの One Drive のフォルダを指定すれば、外出先でもスマホ等で確認する事が可能です。
- ・通報履歴を AR_Data.csv に、約定履歴を SDT_Data.csv に保存します。
- ・朝寄り前、監視銘柄の自動セットの[前日比]と[Ov/Und]の条件を設定します。
- ・チャートの上から3番目の表示を[出2秒]、[出1分]、[出3分]にするか選択出来ます。
- ・[通報リストボックス]は、メインフォームの左下側の通報リストボックスの最後の行に表示する項目を「6s/36s」にするか、買株数（買い可能株数）にするかの選択です。

- 通報と約定データを保存**: A checkbox is checked for "リアルタイムに通報と約定データを保存する (One Drive にして下さい)". Below it is a text field for "指定 通報と約定保存フォルダ" with the value "C:\Users\matun\OneDrive\通報".
- 朝寄り前監視 前日比**: A dropdown menu is set to "13 %以下".
- Ov/Und**: A dropdown menu is set to "120 %以下".
- チャート3**: Three checkboxes are shown: "出2秒" (unchecked), "出1分" (checked), and "出3分" (unchecked).
- 通報**: Two checkboxes are shown: "6s/36s" (checked) and "買株数" (unchecked).

AR_Data.csv (通報履歴)

	A	B	C	D	E	F	G	H	I	J	K	L	M	N
1	4/10/2023													
2	売買	通報時刻	コード	銘柄名	市場	現在値	出来高	9s/39s	現/3分	出3分間	判定	出1分半	O/U比	傾
3	↑	7:55:08	7988	ニフコ	東P	2,580	502,627	0.19%	1.45%	17,227	35	1.8倍	83%	/
4	↑	8:04:22	2484	出前館	東S	696	1,543,891	0.14%	1.75%	37,986	25	1.4倍	87%	/
5	↑	8:04:22	4004	昭和電工	東P	2,381	1,656,295	0.25%	1.32%	34,327	35	3.5倍	48%	/
6	↑	8:04:41	6770	アルプス	東P	1,191	1,874,406	0.34%	2.14%	33,344	35	1.6倍	212%	/
7	↑	8:04:43	4176	ココナラ	東G	1,000	2,184,196	0.20%	2.56%	36,737	45	1.2倍	0%	/
8	↑	8:04:43	7747	朝日インテ	東P	2,688	2,328,088	0.19%	1.66%	39,129	35	3.4倍	101%	/

SDT_Data.csv(約定履歴)

2022年2月5日							
コード	売買		時間	価格	数量	損益	累計
							-205
5423	東京製鐵						
	新	買	10:52	1,175	100		
	返	売	10:53	1,173	100	-205	

5.10 キーバッファ取り込み

- ・通報銘柄名をクリックすると、キーバッファに取り込み、松井証券の板発注又は、楽天証券の板発注の時、コード番号を入力しなくても、マウスをコード番号の所に持っていき、右ボタンで貼り付けを選択し、エンターするだけですばやく、銘柄コードを設定することが出来ます。
- ・メインフォームの左上の約定履歴のリストボックスで、コード番号及び約定履歴の行でクリックすると、その銘柄を選択しキーバッファに取り込みます。

リアルデイトレ 正式版 Ver. 1.05

コード	銘柄名	約定時刻	価格	株数	08/03 損益
2160	ジーエヌアイグル	新 買 10:00	1,702	100	
		返 売 10:00	1,703	100	92
3659	ネクソン	新 売 10:55	2,115	100	
		返 買 11:00	2,114	100	90

- ・メインフォームの左下の通報履歴のリストボックスの、各行でクリックすると、その銘柄を選択しキーバッファに取り込みます。

松井証券（ネットストック・ハイスピード） 楽天証券（マーケットスピード2）

■ ネットストック・ハイスピード

5.1 1 評価損益

- ・ 買い又は売りのボタンを押すと、その時の評価損益を左上のリストボックスに表示します。
同一銘柄購入回数の最大値は 5 回迄です。初期値は 3 回です。

The main part of the screen shows a list of trades. The first trade is for 'ユークス' (YUKUS) with a quantity of 100, a price of 3,905, and a loss of 1,500. The second trade is for 'マイクロアド' (MICROAD) with a quantity of 100, a price of 3,905, and a loss of 1,500. To the right of the trade list, there is a summary table with columns for '保有数' (Holding Number), '平均単価' (Average Price), and '評価損益' (Evaluation Profit/Loss). The summary table shows a holding number of 0, an average price of 3,905, and a total evaluation loss of 3,000. Below the summary table, there is a button for '資金' (Capital) and a value of 400,000.

On the right side of the screen, there are several buttons for trading actions: '売' (Sell), 'データ' (Data), '保存' (Save), '全削除' (Delete All), '削' (Delete), '保' (Protect), '開' (Open), '集' (Collect), '開' (Open), '表' (Table), '閉' (Close), '月集計' (Monthly Summary), 'メイン' (Main), '買い' (Buy), '売り' (Sell), '通報' (Report), '約定' (Order), '楽天' (Rakuten), '指定' (Designation), '情報' (Information), and '5/5'.

コード	銘柄名	約 定	時刻	価格	株数	05/05 損益	自
4334	ユークス	買	8:22	1,860	100	-1,990	
	新新	売	8:22	1,855	100		
	返買	買	8:22	1,845	100	910	
	返売	売	8:23	1,831	100	-2,900	
9553	マイクロアド	買	10:07	3,905	100		
	新買	買	10:07	3,905	100		

- ・返済する場合は、「AS」の場合はそのまま、もしくは「返済」ボタンをクリックし、数量を指定し、売りの下の成行きをクリックして下さい。左に約定履歴を表示し、損益の一日累計を更新します。

Top Status Bar: カバー (Cover) | ispace | 9348 | 2023年6月17日 | 0:00:05 | 東G信用 (Tokai Credit)

Left Sidebar: 監視中 (Monitoring) | 停止 (Stop) | 買 (Buy) | 現/5分前 (Current/5 min ago) | 出1分間 (Out 1 min) | コメント (Comment) | CK | フォルダ (Folder) | C:\masao\VB\リアルデイトレ\23_06 | サブ (Sub) | 23.06 | 売建 (Sell Order) | 買建 (Buy Order) | 全削除 (Delete All) | 保有数 (Holding) | 0 | 100 | 平均単価 (Average Price) | 1,722 | 評価損益 (Evaluation P/L) | 0 | -900 | 資金 (Capital) | 352,700

Main Execution Area:

コード (Code)	銘柄名 (Stock Name)	約定時刻 (Order Time)	価格 (Price)	株数 (Quantity)	06/17 損益 (P/L)	自 (Self)
9348	ispace	新買 (New Buy)	09:53	1,722	100	
		新買 (New Buy)	09:53	1,722	100	
		新売 (New Sell)	09:54	1,713	100	-900
		新売 (New Sell)	09:54	1,713	100	-900
		新買 (New Buy)	09:54	1,722	100	

Right Sidebar: 売 (Sell) | チャート (Chart) | 5分 (5 min) | 2,031 | 一日信用 (One-day Credit) | 買 (Buy) | AS | 新規 (New) | 成行 (Market) | 0 | 599,100 | 1,718 | 1,717 | 1,716 | 1,715 | 1,722 | 1,721 | 1,713 | 1,704 | 1,703 | 1,700 | 1,699 | 7,530 | Under | 1,631-1,708 4.54% 134% | 銘柄数 (Stock Count) | 219 | 新買価格 (New Buy Price) | 累計 (Total) | -1,800 | ナビ (Navigation) | 3回 (3 times) | 返済予約 (Return Reservation) | 利益 (Profit) | なし (None) | 損失 (Loss) | なし (None) | 現在値 (Current Price) | 900 | 600 | 400 | 100 | 300 | 445,600 | 判定値 (Judgment Value) | 20 | 前日比 (Previous Day Ratio) | +5.52% | 出来高 (Volume) | 60,320 | 取消 (Cancel) | 情報 (Information) | 値幅 (Price Range) | エラー内容 (Error Content)

5.1.2 モニター表示

- ・2画面が推奨です。

左側のモニターの左側の上にリアルデイトレのメインフォーム、下側にシート1を表示しています。

左側のモニターの左下には出来高フィルター付き歩み値を表示しています。

右端が武蔵の板です。

MarketSpeed2 の赤丸のところをクリックすると、本日の約定データを csv で出力します。

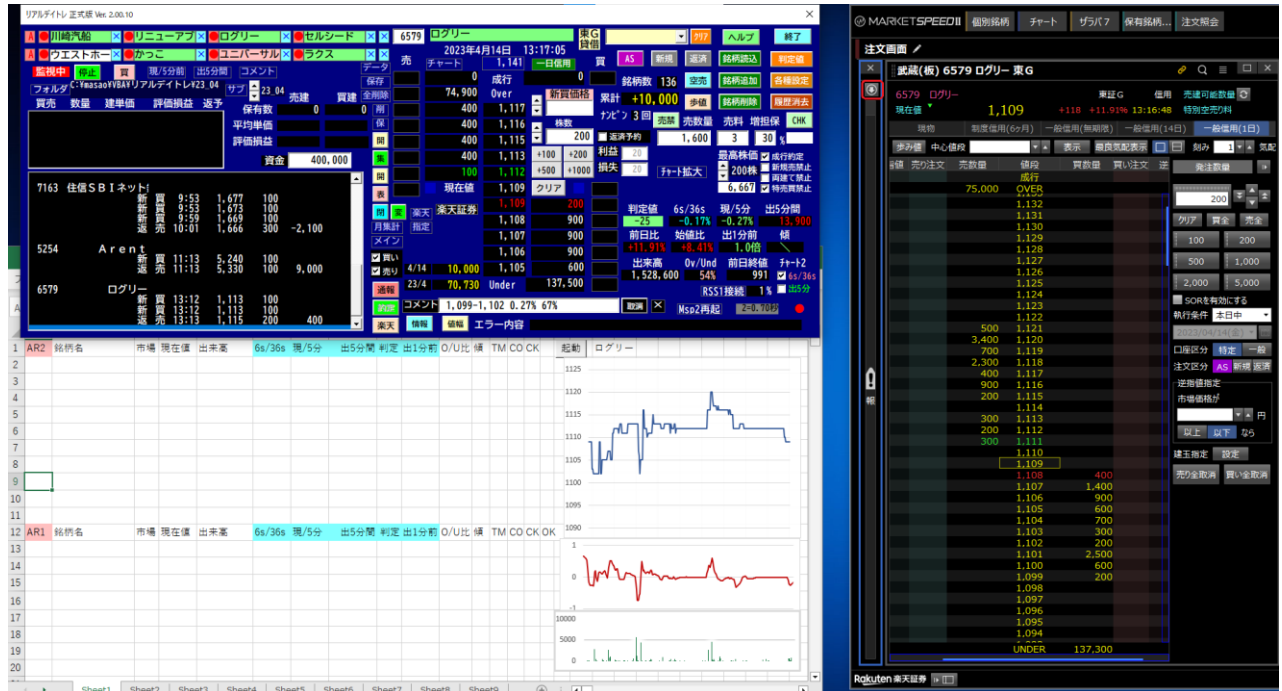

右側のモニターは、5分足チャート、日足チャートと銘柄セクターを表示しています。

6.1 通報表示

- ・左下のリストボックスは、「通報」、「約定」、「楽天」／「松井」の3種類を表示します。
リストボックスの右横のボタンで選択出来ます。
- ・「通報」をクリックすると、「買い」「売り」「底値」「天井」のチェックされた項目をリスト表示します。
- ・通報は 9:03 より開始します。

23/09/01	通報時刻	コード	銘柄名	市場	現値	判定	6s/36s
▲	9:02:02	3133	海帆	東G	536	0	-0.79%
▲	9:02:12	4168	ヤプリ	東G	1,691	-20	-0.74%
▲	9:02:20	4657	環境管理センター	東S	734	0	-0.68%
▼	9:02:40	3911	Aiming	東G	397	35	0.78%
▲	9:02:56	4180	APIER GRO	東P	1,779	0	-0.92%
▲	9:04:29	5884	クラダシ	東G	518	-35	-1.18%
▲	9:04:49	2788	アップルインターナ	東G	526	10	-0.50%
▼	9:07:33	2936	ベースフード	東G	629	-20	-0.22%
▼	9:07:52	9522	リニューアブル・ジ	東G	1,045	20	0.64%
↑	9:08:05	4657	環境管理センター	東S	746	50	0.56%
▲	9:08:37	3133	海帆	東G	539	-25	-0.61%
▼	9:14:18	7256	河西工業	東P	332	20	0.57%
▼	9:16:45	4594	ブライトパス・バイ	東G	131	15	0.61%
▲	9:30:50	5587	インバウンドPE	東G	2,510	-20	-0.60%

- ・「開」をクリックすると選択ダイアログが開き以前のファイルを選択後、左にリスト表示します。

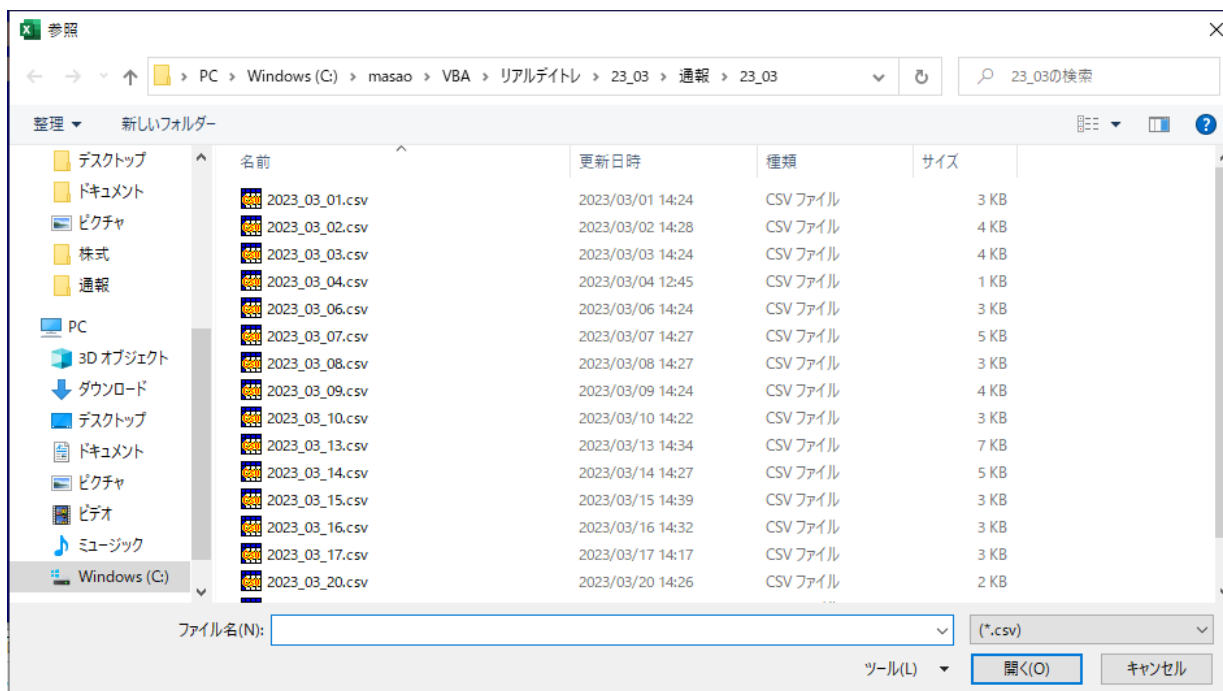

6.2 経過表示

- ・通報履歴の銘柄の所をクリックすると、下のシートに通報前の10分間と通報後の10分間の株価の推移を表示します。
- ・通報の下のグラフ上の空白と空白の間が最終判断の「AR3」の期間です。
- ・メインに戻る場合は左上の「メイン」をクリックして下さい。

- ・「表」のボタンを押すと下のシートに詳細表示します。

1	2023/9/5														
2	売買	通報時刻	コード	銘柄名	市場	現在値	出来高	1分/3分	6s/36s	出1分間	判定	出1分前	O/U比	傾	
3	▼	9:02:16	9522	リニューアブル・ジャパン	東G	1,093	143,400	-1.24%	0.77%	30,000	45	1.9倍	84%	／	
4	▼	9:02:48	4385	メルカリ	東P	3,265	1,235,900	-1.11%	0.73%	289,800	35	1.6倍	182%	／	
5	↑	9:33:03	3133	海帆	東G	620	2,860,700	2.65%	0.58%	240,600	40	3.0倍	134%	／	

- ・「閉」をクリックすると、表示を削除するか選択後実行します。

6.3 約定表示

- 「約定」をクリックすると、シミュレーションの約定リストを左のリストボックスに表示します。

- 「開」をクリックすると、選択ダイアログを開き以前のファイルを選択後、左のリストボックスに表示します。

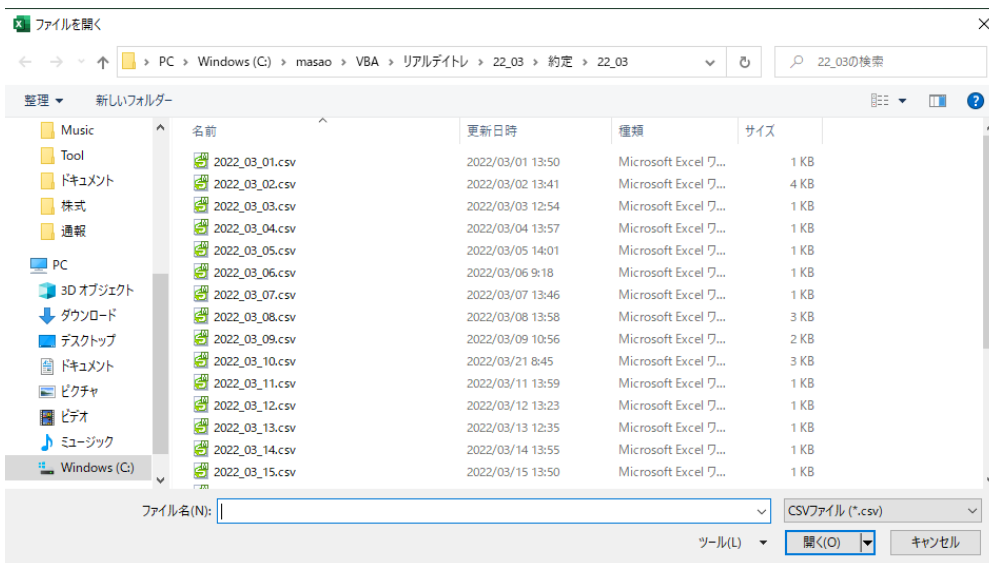

- ・さらに下のシートに時系列の約定データを詳細表示します。

	A	B	C	D	E	F	G	H	I
1	2023年4月6日								月集計
2	コード	売買		時間	価格	数量	損益	累計	
3								3,600	
4	7692	アースインフィニティ							
5		新	買	9:05	1,770	100			
6		返	売	9:06	1,771	100	100		
7									
8		新	買	9:06	1,777	100			
9		返	売	9:06	1,785	100	800		
10									
11	7793	イメージ・マジック							
12		新	買	9:07	1,926	100			
13		返	売	9:07	1,905	100	-2,100		
14									
15		新	買	9:07	1,922	100			
16		返	売	9:08	1,944	100	2,200		
17									
18		新	買	9:08	1,957	100			

- ・I列に約定の反省点をコメントとして記入出来ます。
- ・H列をクリックすると、もしもその時にナンピンせずにロスカットした場合の、損失金額を計算し表示します。

	A	B	C	D	E	F	G	H	I
1	2023年3月24日								
2	コード	売買		時間	価格	数量	損益	累計	
3								32,700	
4	7119	ハルメクホールディングス							
5		新	買	9:18	2,644	100			昨日のIPO今日も値動きが激しい。
6		新	買	9:20	2,622	100			
7		新	買	9:21	2,596	100		-7400	
8		新	買	9:22	2,570	100			
9		返	売	9:23	2,614	400	2,400		

- ・赤丸の「集」をクリックすると、銘柄別集計データを、下のシートに表示します。

- ・銘柄別集計表示。

	A	B	C	D	E	F	G	H
1	2023年3月24日							
2	コード	売買	時間	価格	数量	損益	累計	
3							32,700	
4								
5	利益						33,500	
6	損失						-800	
7								
8	7119	ハルメクホールディングス				18,100		
9	9254	ラバブルマーケティング				14,600		
10								
11	7119	ハルメクホールディングス						
12		新 買	9:18	2,644	100			
13		新 買	9:20	2,622	100			

- ・I列の1行目の月集計をクリックすると月集計を表示します。
- ・日付の行をクリックするとその日の約定データを表示します。

1	月日	曜日	小計	累計
2	2023年4月			50,730
3	4月03日	月	27,500	
4	4月04日	火	6,800	
5	4月05日	水	5,330	
6	4月06日	木	3,600	
7	4月07日	金	6,600	
8	4月12日	水	3,900	
9	4月13日	木	7,400	
10	4月14日	金	10,000	
11	4月16日	日	-6,000	
12	4月19日	水	700	
13	4月21日	金	-15,100	
14				

- ・「閉」をクリックすると、約定を削除するか選択後実行します。

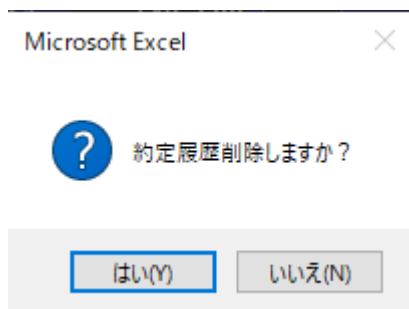

6.4 楽天・松井約定表示

- ・「楽天」/「松井」をクリックすると、実際のトレードをリスト表示します。

- ・「開」をクリックすると選択ダイアログが開き以前のファイルを選択表示出来ます。

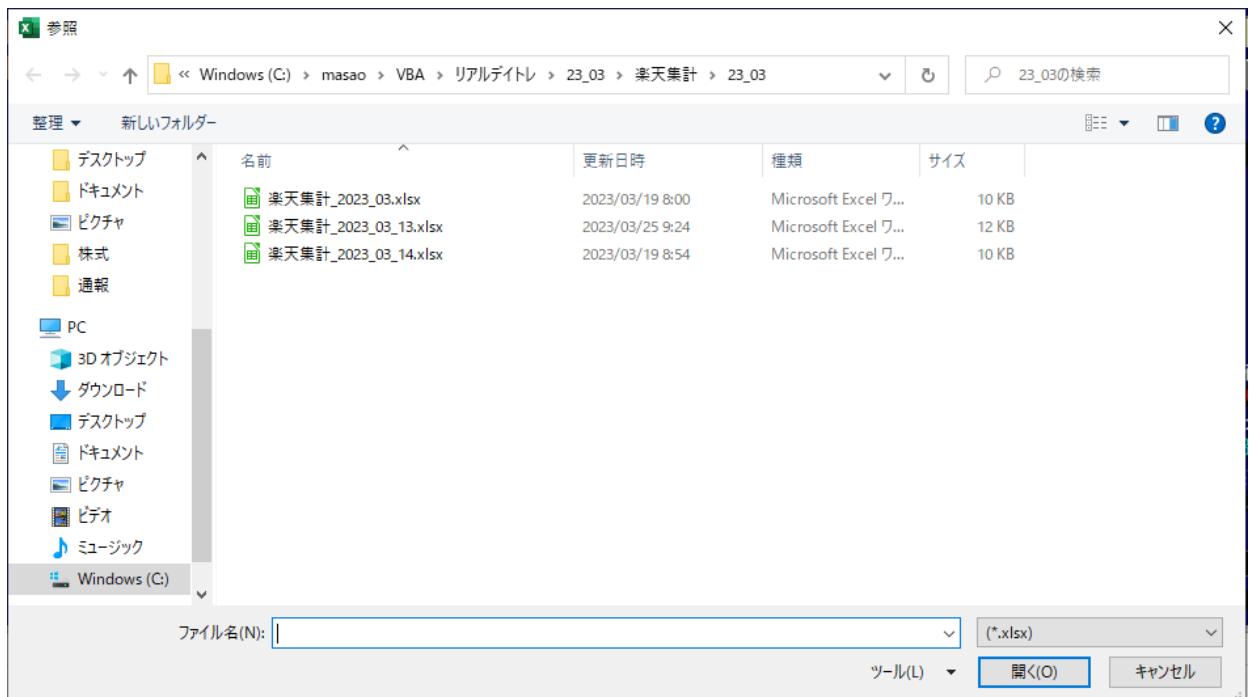

- ・「集計」で銘柄別で詳細表示されます。

2021年12月16日			銘柄別					
コード	売買	時間	単価	数量	損益	累計	松井	
						9,127		
利益						11,062		
損失						-1,935		
4416	トゥルーD					1,469		
6554	エスユーエス					6,257		
4415	ブロードE					-724		
7383	ネットプロ					2,851		
4591	リボミック					296		
2158	フロンテオ					-1,022		
4416	トゥルーD							
	新 買	09:03	2254	100				
	返 売	09:03	2259	100	489			
	新 買	09:04	2260	100				
	返 売	09:04	2265	100	489			
	新 買	09:51	2004	100				
	返 売	09:51	2009	100	491			

- ・「閉」をクリックすると、表示を削除するか選択後実行します。

Microsoft Excel

率天約定履歴削除しますか？

はい(Y)

いいえ(N)

6.5 データフォルダとサブフォルダの指定

- ・データフォルダの表示と、スピンドットでサブフォルダの年月をアップダウン出来ます。

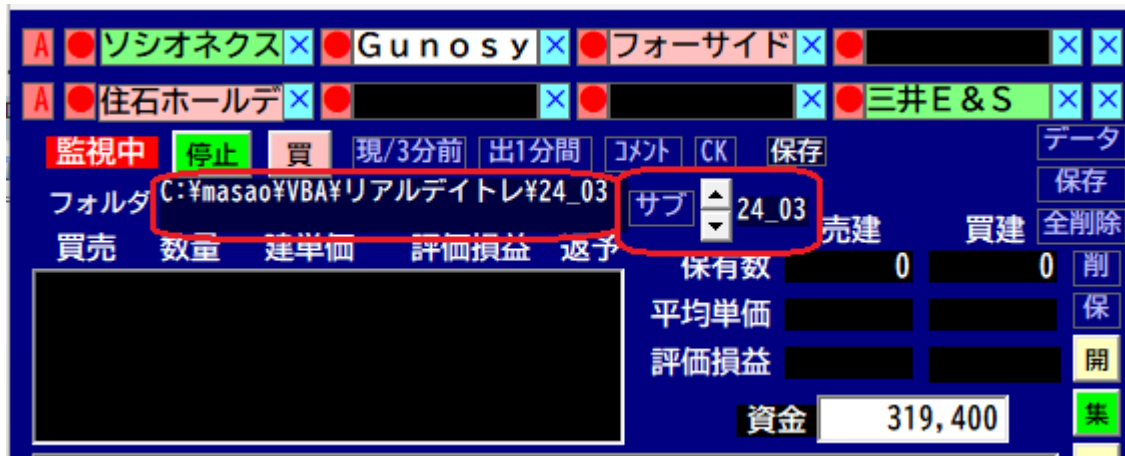

6.6 歩み値表示

- ・メインフォームより「歩値」をクリックして下さい。

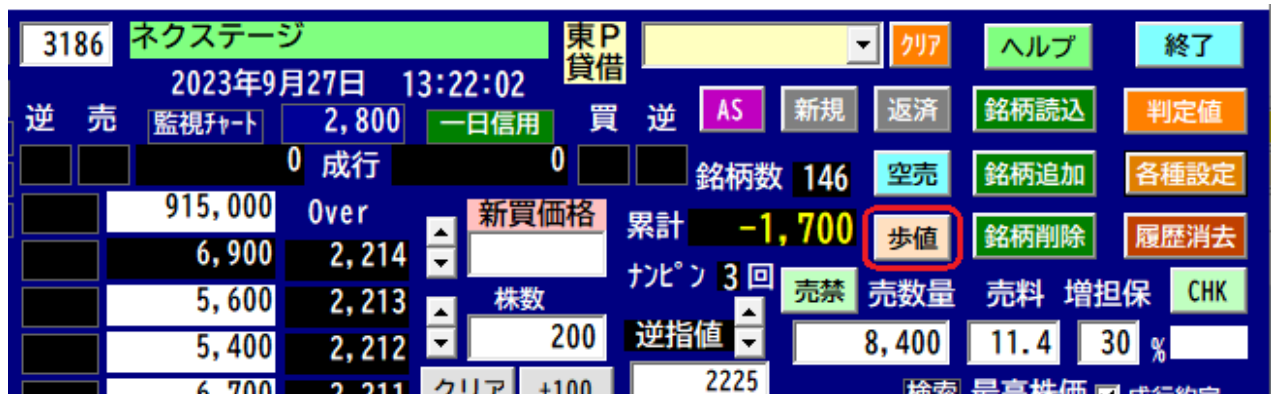

歩み値

出来高フィルタ 2100 株以上 銘柄 カラー 閉

時刻	約定値	出来高	時刻	約定値	出来高
15:00:00	717	46,600	15:00:00	717	46,600
14:58:45	717	2,500	14:58:45	717	2,500
14:58:45	717	2,700	14:58:45	717	1,000
14:58:45	717	2,200	14:58:45	717	100
14:58:45	717	3,300	14:58:45	717	200
14:58:45	717	3,600	14:58:45	717	100
14:58:45	717	2,200	14:58:45	717	2,700
14:58:45	717	20,000	14:58:45	717	2,200
14:58:45	715	2,700	14:58:45	717	3,300
14:58:13	713	3,500	14:58:45	717	1,100
14:58:07	713	2,200	14:58:45	717	3,600
14:57:16	710	3,600	14:58:45	717	200
14:56:33	710	3,000	14:58:45	717	2,200
14:56:15	708	2,700	14:58:45	717	20,000
			14:58:45	716	900
			14:58:45	716	1,800
			14:58:45	715	2,700
			14:58:43	714	1,100
			14:58:43	714	1,100
			14:58:42	714	1,500
			14:58:40	713	200
			14:58:39	713	100
			14:58:39	713	100
			14:58:39	713	400
			14:58:39	713	100
			14:58:38	712	100
			14:58:38	713	100
			14:58:37	713	100
			14:58:36	713	100
			14:58:35	713	100
			14:58:35	713	200
			14:58:32	712	1,000
			14:58:32	713	100
			14:58:31	713	100
			14:58:31	713	1,500
			14:58:30	713	100
			14:58:30	713	200
			14:58:30	713	200
			14:58:30	712	100
			14:58:29	712	100
			14:58:28	713	100
			14:58:27	713	100
			14:58:26	712	100

- ・右側にノーマルな歩み値、左側に出来高フィルター付きの歩み値を表示します。

リアルデイトレ Ver.2.13 取説

- ・ 出来高フィルターの値は、各種設定から歩み値フィルター金額で指定出来ます。
デフォルトは 200 万円です。
- ・ 大口投資家の動向を簡単に把握出来ます。

各種設定

初期値 通報開始時刻 09:05 ☒ 終了時 MarketSpeed1.2とRSSを終了する 閉じる

データフォルダ 指定 C:\¥masao¥VBA¥リアルデイトレ¥23_09 同一銘柄購入 最大回数 3 回 歩み値フィルター金額 200 万円以上

証券会社 ☒ 楽天証券 ☐ 松井証券 ☐ その他 SBI

楽天コースの選択 ☒ 超割コース ☐ いちにち定額 ☐ 大口優遇

RSSの選択 ☒ RSS2を使用する ☒ 自動 ☒ RSS1 ☐ 手動 ☐ RSS2

通報時メロディー ☒ 通報時メロディーを鳴らす 試聴 選択 Windows Notify Calendar.wav

チェック銘柄通報音 試聴 選択 Alarm10.wav

約定時通報音 試聴 選択 chegul.wav

通報と約定データを保存 ☒ リアルタイムに通報と約定データを保存する (One Drive にして下さい) 指定 通報と約定保存フォルダ C:\¥Users¥matun¥OneDrive¥通報

朝寄り前監視 前日比 13 %以下 0v/Und 120 %以下

チャート3 ☐ 出2秒 ☒ 出1分 ☐ 出3分

通報 ☒ 6s/36s ☐ 買株数

6.7 監視銘柄のチャート表示

- ・メインフォームより「監視チャート」をクリックして下さい。

メインフォームの下に監視銘柄の 10 分間の株価チャートを表示します。

チャートの銘柄名をクリックするだけで、選択しコード番号をキーバッファに取り込みます。

- ・銘柄の横には 5 分間の出来高差を表示しています。株価チャートの更新速度は 2s です。

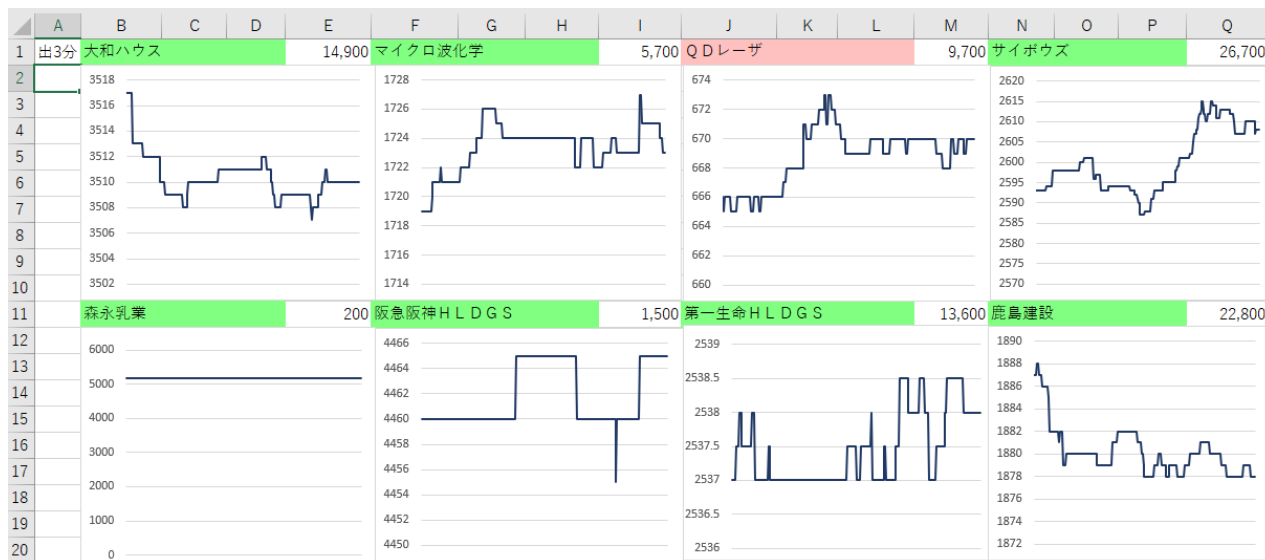

リアルデイトレ Ver.2.13 取説

- ・チャート表示の左上の「出3分」をクリックすると「出1分」になり各銘柄の右横に出来高1分間の表示に変わります。もう一度同じ左上の「出1分」をクリックすると「出3分」に戻ります。

6.8 チャート拡大表示

- ・赤丸の「チャート拡大」をクリックすると、チャートを拡大表示すると共に、左下に歩み値を表示します。

3186 ネクステージ 東P 貸借 2023年9月27日 13:26:12 クリア ヘルプ 終了

逆 売 メイン 2,800 一日信用 買 逆 AS 新規 返済 銘柄読込 判定値

0 成行 0 銘柄数 146 空売 銘柄追加 各種設定

866,400 Over 新買価格 累計 -1,700 歩値 銘柄削除 履歴消去

5,400 2,210 ナビ 3回 売禁 売数量 売料 増担保 CHK

10,000 2,209 株数 200 逆指値 8,400 11.4 30 %

5,600 2,208 クリア +100 2225 検索 最高株価 ☒ 成行約定

4,300 2,207 +200 +500 以上 以下 チャート拡大 ☐ 新規売禁止

300 2,206 +1000 メン RSS1 ☒ 両建て禁止

現在値 2,206 ☒ 特売買禁止

5,362

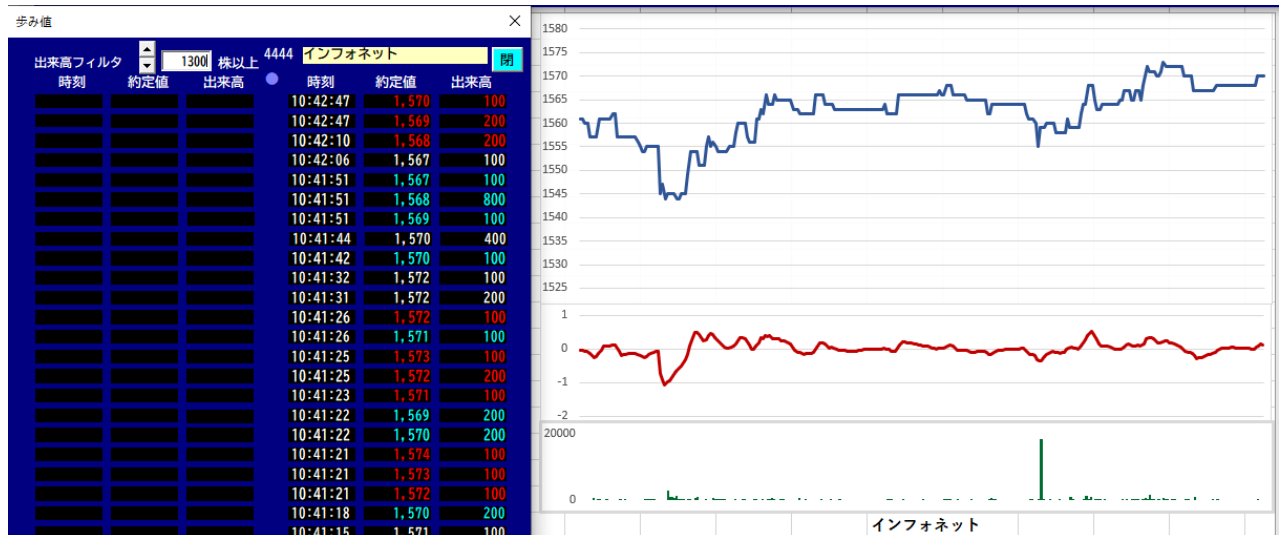

7.1 シート1表示

- ・「終了」ボタンを押した場合メインフォームを終了します。再度メインフォームを表示したい時は、シート1の「起動」ボタンを押すとメインフォームを表示します。

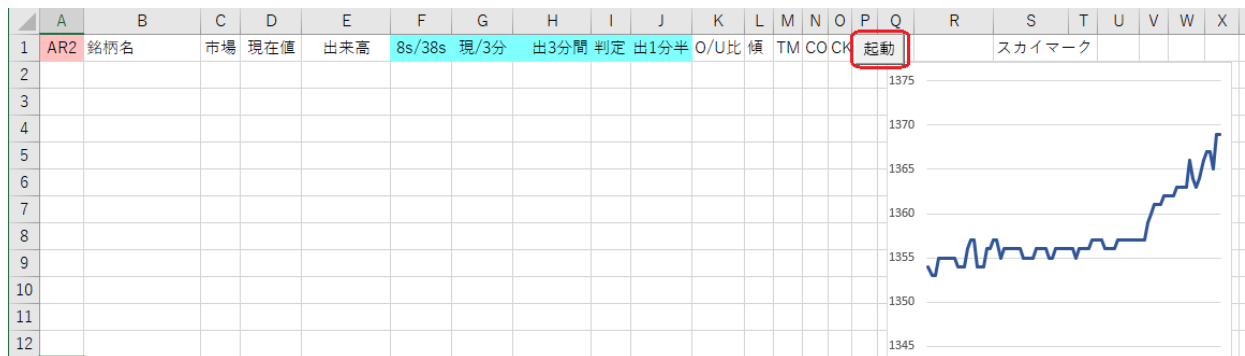

- ・PM 3 時以降又は 8 時より前の時に、赤丸の「価格×出」をクリックするか、F 列「買/前日」をクリックすると、シート 1 の 2 行目から昇順でソートし「F」列に価格×出来高/1000 の値を表示します。

もう一度同じところをクリックすると元に戻ります。

出来高の少なくなった銘柄を検索し削除するのにご使用下さい。

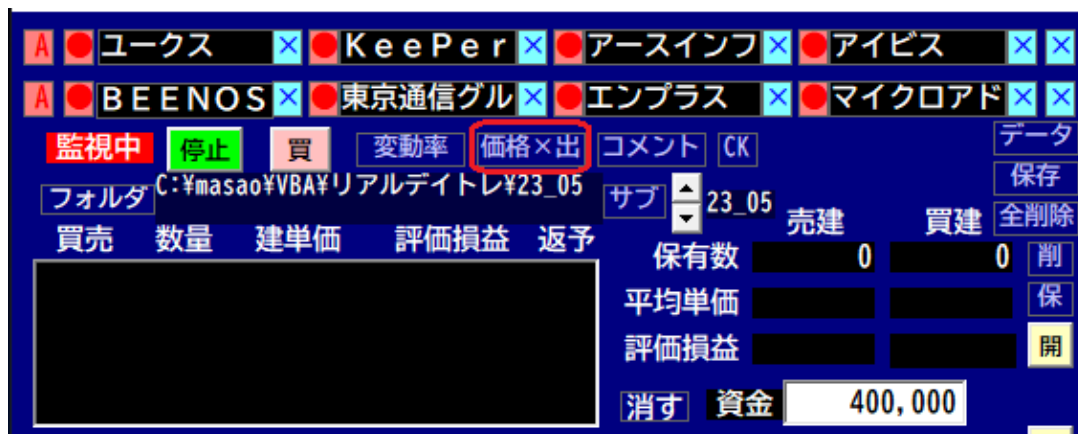

- ・G 列の「削除」の銘柄の行をクリックすると、その銘柄を簡単に削除出来ます。

	A	B	C	D	E	F	G
1	Code	銘柄名	市場	前終値	出来高	価格×出	削除
2	6810	マクセル	東P	0	0	0	
3	5131	リンカーズ	東G	298	254,200	75,752	
4	6775	T B グループ	東S	242	371,200	89,830	
5	7898	ウッドワン	東S	1,275	78,000	99,450	
6	7271	安永	東P	1,071	96,200	103,030	
7	4192	スパイダープラス	東G	534	203,200	108,509	
8	6200	インソース	東P	1,340	104,000	139,360	
9	3387	クリエイト・レス	東P	1,015	141,600	143,724	
10	8068	菱洋エレクトロ	東P	2,420	61,700	149,314	
11	4552	J C R ファーマ	東P	1,480	102,500	151,700	
12	4481	ベース	東P	5,170	30,000	155,100	
13	6898	トミタ電機	東S	3295	47800	157,501	
14	4884	クリングルファー	東G	987	160500	158,414	
15	3904	カヤック	東G	1008	168000	169,344	
16	6387	サムコ	東P	4045	43600	176,362	
17	3992	ニーズウェル	東P	1035	171300	177,296	
18	4676	フジ・メディア・	東P	1148	159600	183,221	
19	3989	シェアリングテク	東G	378	488200	184,540	

- ・赤丸の「変動率」をクリックするか、D列「前終値」をクリックすると、シート1の2行目から昇順でソートし「F」列に価格幅率の値を小さい順に表示します。価格幅率の小さい銘柄を検索し削除するのにご使用下さい。

	A	B	C	D	E	F	G	H	I
1	気配	銘柄名	市場	前終値	買気配	買/前日	O/U比	成売/買	
2	3446	ジェイテックコ	東P	3,000	3,455	15.83%	69%	0%	
3	5129	F I X E R	東G	1,751	1,841	5.14%	129%	0%	
4	3738	ティーガイア	東P	1,650	1,677	1.64%	36%	0%	
5	1591	リポニック	東G	199	202	1.51%	38.1%	0%	

リアルデイトレ Ver.2.13 取説

	A	B	C	D	E	F	G
1	Code	銘柄名	市場	前終値	出来高	変動率	削除
2	6810	マクセル	東P	0	0	0.00%	
3	1928	積水ハウス	東P	2,657	536,800	0.91%	
4	3765	ガンホー・オンラ	東P	2,533	228,400	1.16%	
5	4676	フジ・メディア・	東P	1,148	159,600	1.21%	
6	6460	セガサミーホール	東P	2,389	480,200	1.30%	
7	5101	横浜ゴム	東P	2,448	197,800	1.42%	
8	7453	良品計画	東P	1,409	682,200	1.55%	
9	2371	カカクコム	東P	1,816	408,800	1.74%	
10	5480	日本冶金工	東P	4,045	113,200	1.83%	
11	8068	菱洋エレクトロ	東P	2,420	61,700	1.89%	
12	9404	日本テレビH L D	東P	1,121	259,600	1.95%	
13	9505	北陸電力	東P	591	481900	1.98%	
14	4552	J C R ファーマ	東P	1480	102500	1.99%	
15	9336	大栄環境	東P	1810	148700	2.00%	
16	3387	クリエイト・レス	東P	1015	141600	2.03%	
17	9416	ビジョン	東P	1544	205600	2.17%	
18	7936	アシックス	東P	3385	260500	2.19%	
19	5301	東海カーボン	東P	1211	542000	2.29%	

7.2 信用情報表示

- ・ 情報ボタンを押すと、選択された銘柄の信用情報を表示します。

集	開	メ	閉	月集計	メイン	買い	売り	通報	約定	楽天
600	600	現在値	2,156	2,152	2,151	2,150	2,149	2,148	Under	72,800
2,158	2,157	2,156	2,152	2,151	2,150	2,149	2,148	Under	72,800	2,049-2,152 5.03% 108%
+100	+200	利益	40	+500	+1000	損失	40	チャート拡大	200株	6,667
判定値	6s/36s	現/5分	出1分間	前日比	始値比	出1分前	傾	出来高	0v/Und	前日終値
-5	0.00%	0.00%	0	+5.42%	+3.95%	0.0倍	-	50,260	108%	2,049
RSS2	RSS1	RSS1接続	0%	取消	×	Msp2再起	3=0.68秒			

The '情報' (Information) dialog box displays credit information for the selected stock 'ダブル・スコープ'. The dialog has a title bar with '情報' and a close button '×'. The data is presented in a table format.

銘柄	ダブル・スコープ	閉じる
信用売	2,424,900	先週比 -238,400
信用買	10,224,600	先週比 -84,500
貸株残	2,100,400	前日比 -200,000
融資残	1,944,200	前日比 -11,100
回転日数	53.8	

7.3 お知らせ音

- ・ 通報時、お知らせ音で通報します。
- メイン画面より「各種設定」ボタンをクリックします。

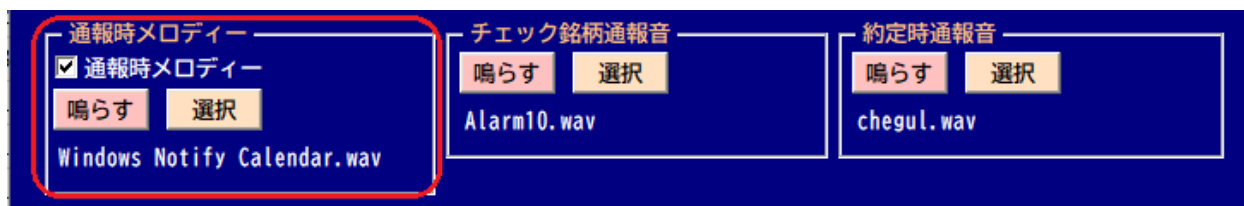

確認したいときは、「鳴らす」をクリックして下さい。

メロディを変更する場合は、「選択」をクリックして wav ファイルを開いて下さい。

通報時とエラーの時音を鳴らしたくない時はチェックを外して下さい。

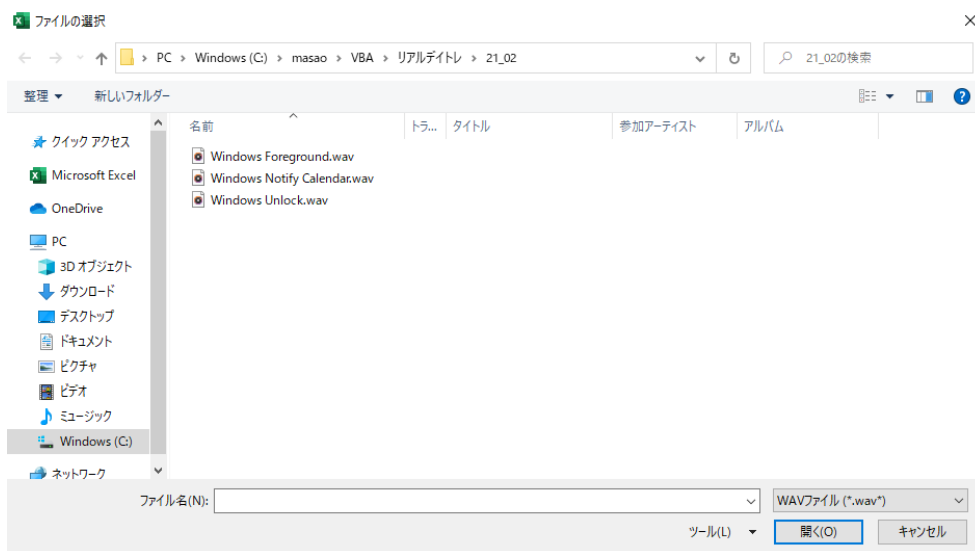

7.4 集計機能

- ・終了時に、銘柄ごとに並び替え、損益を計算し時系列でシート 4 に出力すると同時に、現在のフォルダの下に「集計」さらにその下に年月フォルダを作成し、年月日の名前の日ごとのエクセルファイルを出力します。同時に、シート 6 に月単位で日々の損益を集計し、年月の名前の月別のエクセルファイルを出力します。

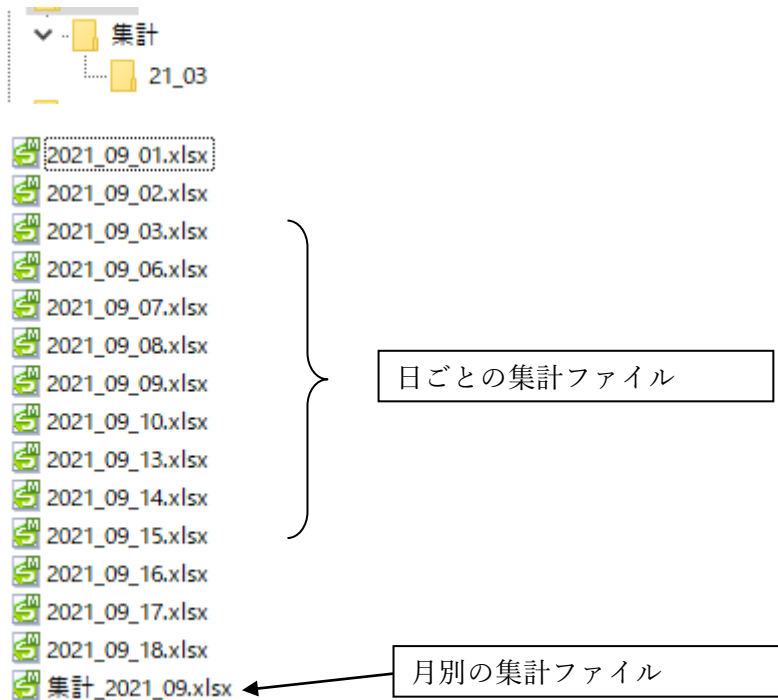

Microsoft Excel 以外の Excel 互換ソフト、例えば Kingsoft SpreadSheets 又は LibreOffice 等で開く事をお勧めします。

・銘柄別集計

	A	B	C	D	E	F	G	H
1	2021年3月22日							
2	コード	売買	時間	価格	数量	損益	累計	
3							54,230	
4								
5	9519	レノバ				5,835		
6	7060	GREE				1,784		
7	3927	フタバプレイン				14,543		
8	2437	SHINWAWISEHD				4,809		
9	6659	メディアリンクス				9,724		
10	5726	大阪チタニウム				391		
11	3903	gumi				1,670		
12	7004	日立造船				1,301		
13	4595	ミズホメディー				1,466		
14	4176	ココナラ				-7,289		

33	9519	レノバ					
34		新	買	9:01	3,175	100	
35		返	売	9:01	3,175	100	-15
36							
37		新	買	9:01	3,175	100	
38		返	売	9:01	3,185	100	985
39							
40		新	買	9:01	3,180	100	
41		返	売	9:02	3,190	100	985
42							
43		新	買	9:02	3,195	100	
44		返	売	9:02	3,200	100	485
45							

・月別の集計

表示したい行をクリックすると、月日のデータを表示出来ます。

	A	B	C	D	
1	月日	曜日	小計	累計	
2	2021年03月			226,102	
3	3月08日	月	14,139		
4	3月09日	火	7,275		
5	3月11日	木	32,550		
6	3月12日	金	17,184		
7	3月15日	月	10,425		
8	3月16日	火	14,876		
9	3月18日	木	60,251		
10	3月19日	金	9,080		
11	3月22日	月	60,322		
12					
13					

7.5 楽天集計機能

- ・楽天証券の一日信用のトレード履歴を読み込み、分かりやすい形式に変換し、ファイルを保存すると共に月別の集計データも自動作成します。
- ・MarketSpeed2 総合より注文約定の下の約定照会を選択します。

- ・約定照会の右側の下矢印をクリックします。

- ・名前を付けて保存ダイアログが表示されます。

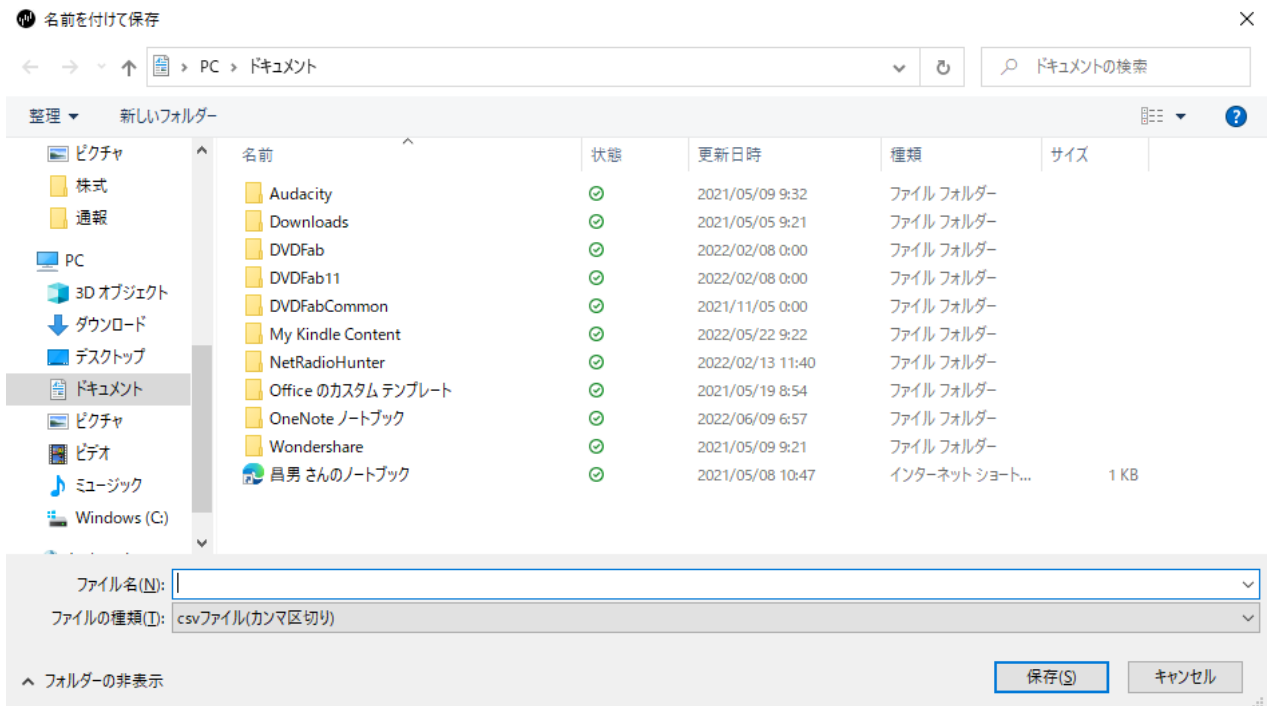

- ・メインフォームの「楽天」をクリックすると、キーバッファに楽天のフォルダが取り込まれます。

- ・MarketSpeed2 の名前を付けて保存の上にカーソルをあて、左クリックし、右ボタンで貼り付けを選択しエンターします。

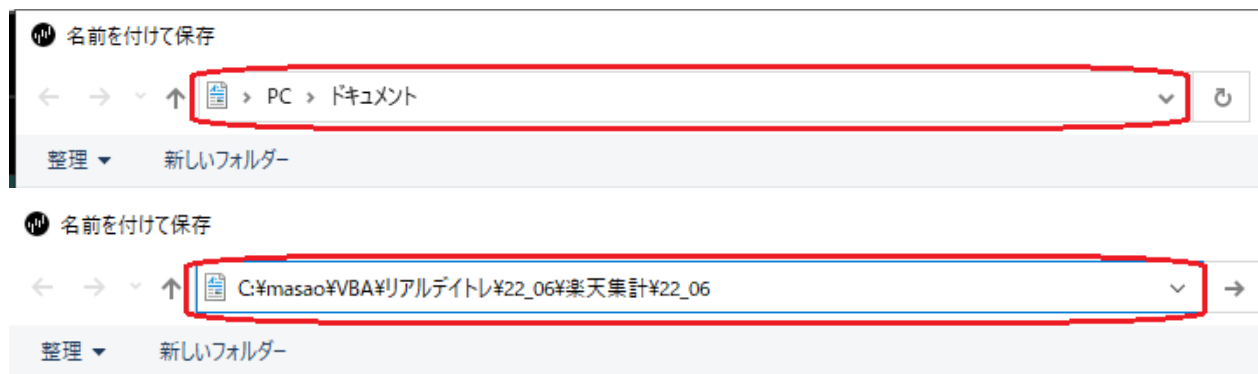

- ・任意のファイル名を付けて csv ファイルを保存して下さい。

リアルデイトレ Ver.2.13 取説

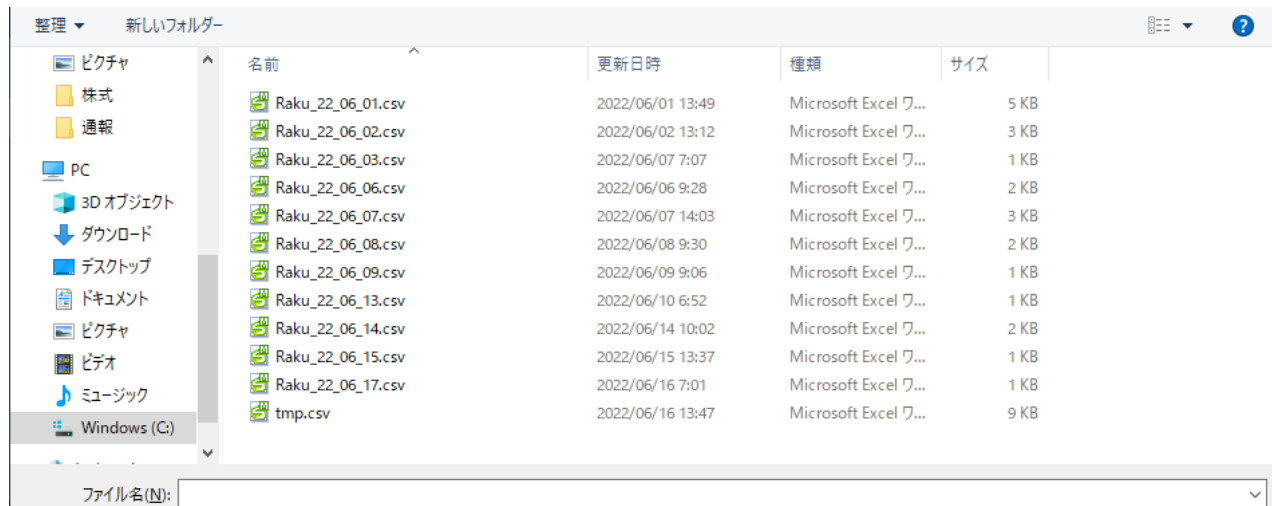

- ・約定履歴を時系列で表示します。

	A	B	C	D	E	F	G	H
1	22/12/02							1,780
2	4541	日医工	現	買	9:13	162	1000 *	
3			現	売	9:13	164	1000	1780
4								

- ・リアルデイトレに戻り楽天証券になっていない時は、各種設定より証券会社名を楽天証券に指定。

The main settings area is divided into several sections:

- 初期値** (Initial Value): A dropdown menu.
- 通報開始時刻** (Notification Start Time): A time selector set to 9:03.
- 終了時 MarketSpeed1.2とRSSを終了** (End at MarketSpeed1.2 and RSS End): A checked checkbox.
- データフォルダ** (Data Folder): A text field containing 'C:\masao\VBA\リアルデイトレ¥23_10'.
- 指定** (Specify): A button.
- 証券会社** (Securities Company): A section with three options: '楽天証券' (Rakuten Securities - checked and highlighted with a red box), '松井証券' (Matsui Securities), and 'その他' (Other) with a text field containing 'SBI'.
- 楽天コースの選択** (Rakuten Course Selection): A section with four options: '超割コース' (Super Discount Course), 'いちにち定額' (One Day Fixed Amount), 'ゼロコース' (Zero Course - checked), and '大口優遇' (Large Amount Discount).
- RSSの選択** (RSS Selection): A section with three options: 'RSS2を使用する' (Use RSS2 - checked), '自動' (Automatic - checked), and '手動' (Manual). To the right, there are checkboxes for 'RSS1' and 'RSS2'.

- ・別の簡単な方法として、他の証券会社名の所を楽天証券になるまでクリックして下さい。

3856 Abalance 東S信用

2023年2月12日 9:37:08

売 チャート 3,459 一日信用 買 AS

データ 0 成行 0 銘柄数

52,000 Over 返買価格 累計

5,900 3,170 株数 消す

600 3,165 100 ☒ 返済予約

開 10,500 3,160 +500 +1000 利益 40

表 1,400 3,155 クリア 損失 40

閉 12,900 3,150 RSS1

現在値 3,145

月集計 楽天 松井証券 3,140 9,200

メイン 指定 読込 3,135 1,200

☒ 買い 3,130 200

☒ 売り 3,125 2,300

通報 3,120 600

約定 コメント 2,959-3,140 0% 58% 取消

Under 89,600

松井 情報 値幅 エラー内容

3856 Abalance 東S信用

2023年2月12日 9:38:17

売 チャート 3,459 一日信用 買

データ 0 成行 0

52,000 Over 返買価格 累計

5,900 3,170 株数 消

600 3,165 100 ☒ 返済

開 10,500 3,160 +500 +1000 利益

表 1,400 3,155 クリア 損失

閉 12,900 3,150 RSS1

現在値 3,145

月集計 楽天 楽天証券 3,140 9,200

メイン 指定 読込 3,135 1,200

☒ 買い 3,130 200

☒ 売り 3,125 2,300

リアルデイトレ Ver.2.13 取説

- ・読み込みをクリックし、MarketSpeed2 より保存した csv ファイルを読み込みます。

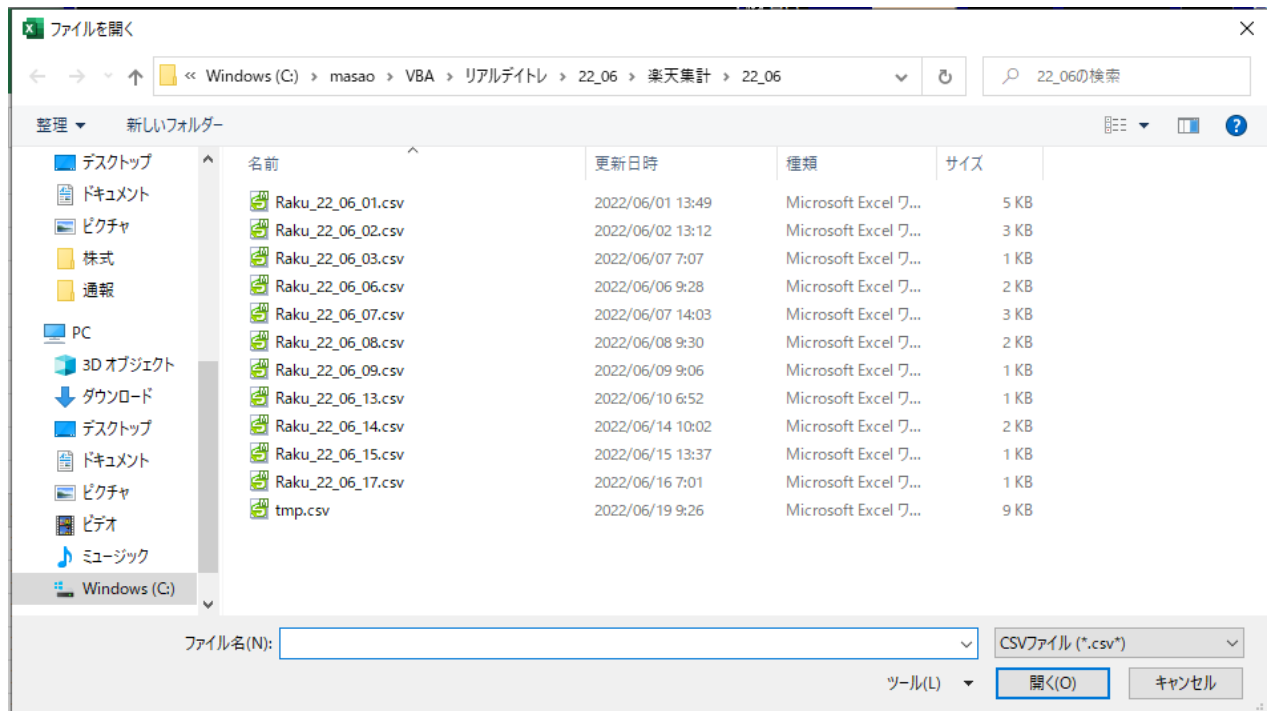

- ・トレードを続けて、Marketspeed2 より同じファイル名を上書きした場合、読み込みをクリックすると前回と同じファイルを開きますかと聞いてくるので「はい」をクリックするだけで、すばやくファイルを読み込み、損益を計算し下に表示し、さらに左のリストボックスに履歴を表示します。

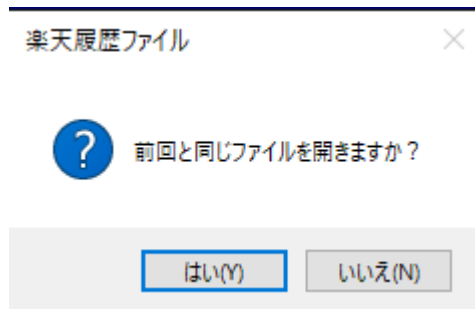

- ・集計をクリックすると、その月の収支を計算し下に表示します。

7.6 松井集計機能

- ・松井証券の一日信用のトレード履歴を読み込み、分かりやすい形式に変換し、ファイルを保存すると共に月別の集計データも自動作成します。
- ・松井証券のお客様サイト（クラシックではない）へログインし、一日信用のトレード履歴を保存します。

- ・「株式取引」より、「株式注文照会」をクリックして下さい

- ・ CSV 出力をクリックして下さい。

- ・ 左下の「…」のオプションをクリックし、フォルダーに表示をクリックして下さい。

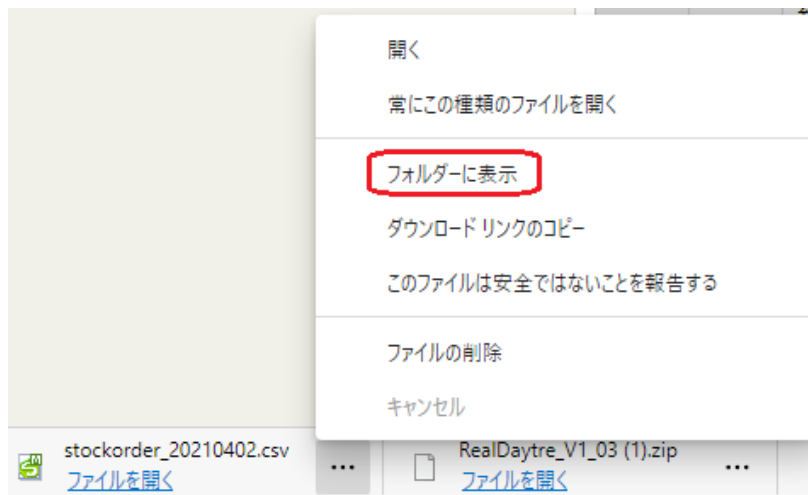

- ・ エクスプローラーが起動し一番上の csv ファイルをカレントフォルダーの下に「松井集計」の下に「年月」フォルダーの中にドロップして下さい。

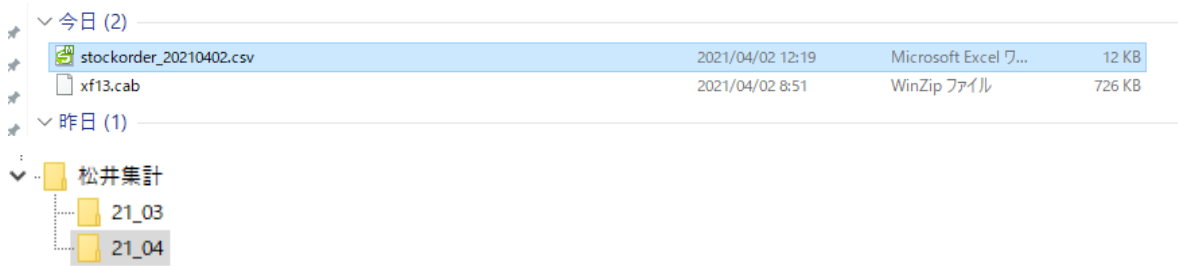

リアルデイトレ Ver.2.13 取説

- ・松井証券の下の「読込」ボタンをクリックして下さい。

- ・松井証券の注文照会より保存したファイルを選択して下さい。

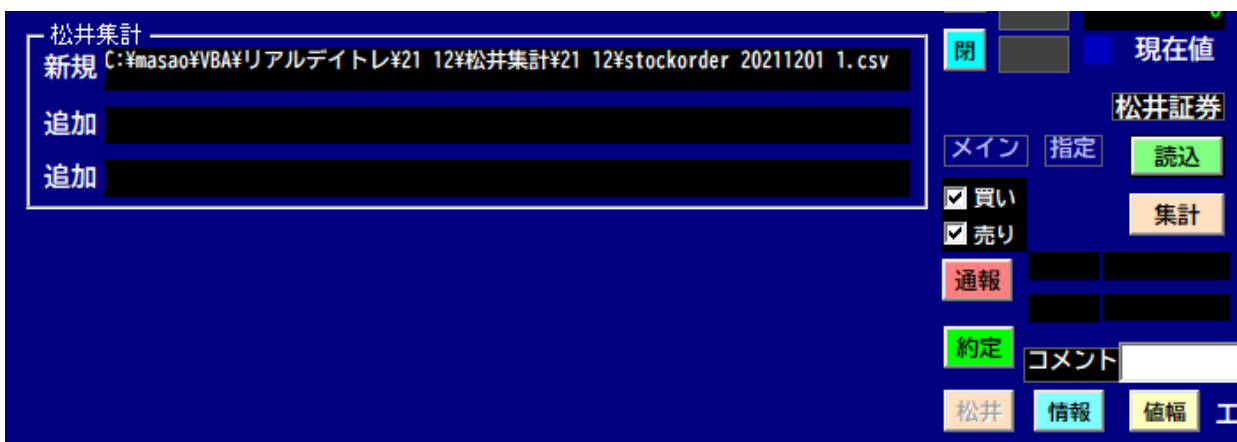
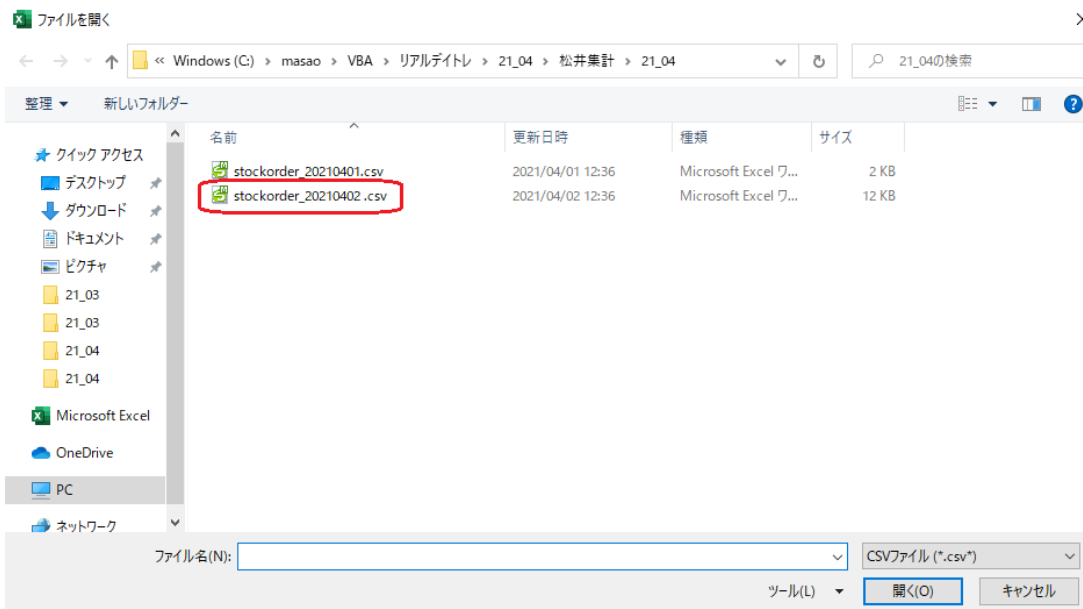

- ・現在のページが複数ページある場合は、「ページ指定」で次のページを指定して下さい。

株式注文照会

現在のページ[1/1] ◀戻る 次へ▶ ページ指定 1 ▼

銘柄コード: 市場: 全市場 ▼ 取引区分: 全取引 ▼ 状態:

訂正	取消	状態	銘柄	口座	取引区分 条件	売買
		約定済	シキノHT 6614 東証	特定	返済(一日)	売

- ・「CSV 出力」をクリックし、最初のページと名前を変えて保存して下さい。

投資信託 資産状況 口座管理 情報検索 提携商品

ページ指定 1 ▼ [オトク額合計](#) 0円 **↓ CSV出力** **更新** ?

全取引 ▼ 状態: 全て ▼ **実行** **クリア**

口座	取引区分 条件	売買	発注数量[株]	値段[円]	受付 日時	有効 期間	約定数量[株] <small>詳細</small>

- ・「読込」をクリックすると追加しますか?と聞いてくるので追加する場合ははい(Y)をクリックしてファイルを读込んで下さい。

読み込み

? 追加しますか?

はい(Y) いいえ(N)

- ・「集計」ボタンをクリックして下さい。下に損益を表示し左のリストボックスに表示します。

12,900 3,150 クリア 損失 40

閉 現在値 3,145 RSS1 自動 DBG 200株 新規売禁止
3,140 9,200 6,667 両建て禁止
月集計 楽天 松井証券 3,135 1,200 出来高 0 特売買禁止
メイン 指定 読込 3,130 200 買い 0
買 集計 3,125 2,300 買/前日 成売/買 0v/Und 前日終値
売 3,120 600 6.12% 0% 58% 2,959
通称 Under 89,600
約定 コメント 2,959-3,140 0% 58% 取消 × 休(1) 2=0.70秒
松井 情報 値幅 エラー内容

4443	Sansan	返 売	9:32	927	200	191	開		現在
		新 買	9:48	1,740	100		閉		
		新 買	9:49	1,730	100				
		新 返 売	9:50	1,737	200	384			松井証券
		新 買	9:51	1,749	200		<input checked="" type="checkbox"/> 買い		新規読込
		新 返 売	9:51	1,756	100	692	<input checked="" type="checkbox"/> 売り		追加読込
		新 返 売	9:51	1,756	100	692	通報		松井集計
		新 買	9:53	1,790	100		約定		3,819
		新 返 売	9:53	1,799	100	892	松井		情報
		新 買	9:54	1,797	100				工
		新 返 売	9:55	1,803	100	592			

- ・集計データが自動的に日付の名前を付けて保存されます。

名前	更新日時
 stockorder_20210401.csv	2021/04/01 12:36
 stockorder_20210402.csv	2021/04/02 12:53
 松井集計_2021_04.xlsx	2021/04/02 12:53
 松井集計_2021_04_01.xlsx	2021/04/01 12:37
 松井集計_2021_04_02.xlsx	2021/04/02 12:53

	A	B	C	D	E	F	G	H	I
1	2021年4月1日				銘柄別				
2	コード	売買	時間	単価	数量	損益	累計	松井	
3							1,658		
4									
5	6966	三井ハイテク					477		
6	3035	K T K					990		
7	4180	A p p i e r					191		
8									
9	6966	三井ハイテク							
10		新 買	09:02	4760	100				
11		返 売	09:03	4765	100	477			
12									
13	3035	K T K							
14		新 買	09:06	468	100				
15		新 買	09:07	468	400				
16		返 売	09:07	470	300	594			
17		返 売	09:07	470	200	396			
18									
19	4180	A p p i e r							
20		新 買	12:30	1941	100				
21		返 売	12:31	1943	100	191			
22									

7.7 RSS 切り替え機能

- ・ Market Speed と MarketSpeed2 付属の RSS ですが、それぞれに癖があり、Market Speed の RSS の場合、サーバーよりの取得は高速なのですが、突然おそくなったり、一部接続出来なくなったりする不具合が生じます、MarketSpeed2 は安定しているのですが、少し重たく遅延が生じます。
- ・ 各種設定より Market Speed と MarketSpeed2 付属の RSS のどちらを使うかの選択が出来ます。

各種設定

初期値 通報開始時刻 9:03 ☒ 終了時 MarketSpeed1,2とRSSを終了する 閉

データフォルダ 指定 C:\masao\VBA\リアルデイトレ¥24_03

最大回数 5 回 歩み値フィルター金額 200 万円以上

証券会社 ☒ 楽天証券 ☐ 松井証券 ☐ その他 SBI

楽天コースの選択 ☐ 超割コース ☐ いちにち定額 ☒ ゼロコース ☐ 大口優遇

RSSの選択 ☒ RSS2を使用する ☒ 自動 ☒ RSS1 ☐ 手動 ☐ RSS2

損切金額 3000 円以上

- ・ 自動選択にすると、8:50 迄は RSS2 で 8:50 から 11:30 迄は RSS1 で接続し、11:30 から 12:20 迄は RSS2 で接続し、12:20 から 15:00 迄は RSS1 で接続し、それ以降は RSS2 で接続します。
ザラ場の時は RSS1 で高速性を重視した接続をする方法です。

7.8 板 RSS 切り替え機能

- Market Speed の RSS 1 の場合、サーバーよりのアップは高速なのですが、突然おそくなったり、一部接続出来なくなったりする不具合が生じる対策として板の価格と数量の表示は、個別に取り込んで表示しています。
- Market Speed と MarketSpeed2 付属の RSS 1・2 のどちらを使うかの選択が出来ます。メインの下の方の赤丸印の RSS*をクリックすると選択フォームが開き、切り替え出来ます。

7.9 値幅制限と値幅上限値の表示

- ・赤丸印の値幅のコマンドボタンをクリックすると値幅制限の表を表示します。
- 選択銘柄の値幅上限値を表示します。

基準値段		値幅制限
100円未満		30円
100円以上	200円未満	50円
200円以上	500円未満	80円
500円以上	700円未満	100円
700円以上	1,000円未満	150円
1,000円以上	1,500円未満	300円
1,500円以上	2,000円未満	400円
2,000円以上	3,000円未満	500円
3,000円以上	5,000円未満	700円
5,000円以上	7,000円未満	1,000円
7,000円以上	10,000円未満	1,500円
10,000円以上	15,000円未満	3,000円
15,000円以上	20,000円未満	4,000円
20,000円以上	30,000円未満	5,000円
30,000円以上	50,000円未満	7,000円

- ・ 値幅上限値のところをクリックすると4倍値幅になります、もう一度クリックすると解除します。

9229 サンウェルズ 東G 貸借

2023年10月8日 7:33:12

逆 売 監視チャート 4,776 一日信用 買 逆 AS 新規 返済 銘柄読込 判定値

データ 保存 全削除 0 削 保 集 開 表 閉 楽天 楽天証券

115,400 Over 新買価格 株数 100 クリア +100 +200 +500 +1000

300 2,788 2,787 2,786 2,785 2,780 2,776 2,773 2,771 2,770 2,769 2,768 Under 195,900

銘柄数 149 空売 銘柄追加 各種設定 履歴消去

累計 0 歩値 銘柄削除

ナンピン 3回 逆指値 14,700 0 30 %

検索 最高株価 5,155 成行約定 新規売禁止 両建て禁止 特売買禁止

チャート拡大

メイン RSS2

買/前日 0v/Und 成売/買 前日終値

-3.88% 59% 0% 2,885

出来高 1,466,800

取消 売消 買消

MsP2再起 3=0.66秒

コメント

楽天 情報 値幅 エラー内容

8.1 終了時の処理

- ・終了時に以下のデーターを自動的に保存します。

- ① 売り禁止、空売り料のデータをデータフォルダに保存します。

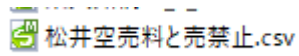

- ② 通報データを通報のフォルダとその下に年月フォルダを作成し保存します。

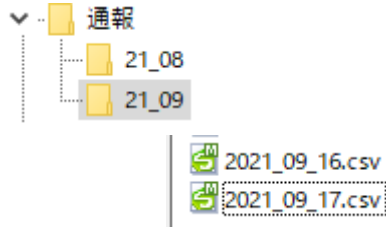

- ③ 約定データを約定のフォルダとその下に年月フォルダを作成し保存します。

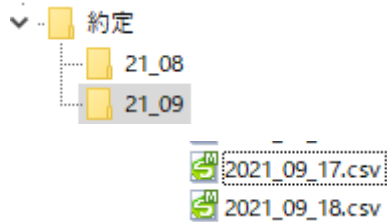

- ④ 集計データを集計のフォルダとその下に年月フォルダを作成し保存します。

8.2 活用方法

- 私のリアルデイトレの活用方法は、スキャルピングですので、ザラ場中に出来高1分間の確認表示を出し、出来高が多くて、6s/36sの直近の上昇率がプラスで大きい銘柄を注視して、板の状況と歩み値から、上がって行きそうだと判断したらエントリーします。

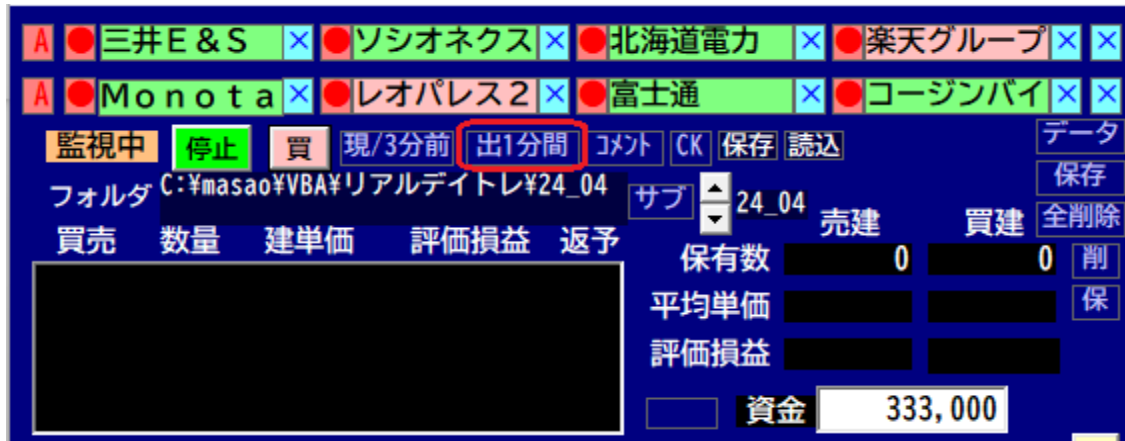

1	ソート	銘柄名	市場	現在値	出来高	1分/3分	6s/36s	出1分間	判定	出1分前	O/U比	傾	コメ	CK
2	6425	ユニバーサルエン	東S	2,424	90,620	0.46%	0.17%	30,250	40	1.7倍	198%	／		
3	9107	川崎汽船	東P	5,091	110,590	-0.55%	0.22%	30,200	40	1.5倍	45%	／		
4	4418	J D S C	東G	1,147	80,280	0.44%	0.12%	30,190	40	2.0倍	41%	／		
5	8750	第一生命H L D G	東P	2,751	70,340	0.11%	0.18%	30,180	50	3.7倍	81%	／		
6	6753	シャープ	東P	936	70,330	-0.11%	0.47%	30,160	40	2.4倍	123%	／		
7	9509	北海道電力	東P	676	80,320	-0.67%	0.30%	30,110	35	2.0倍	140%	／		
8	5884	クラダシ	東G	502	80,280	-1.01%	0.67%	30,090	50	2.0倍	116%	／		
9	9229	サンウェルズ	東G	2,918	80,290	0.59%	0.16%	30,080	40	3.7倍	136%	／		
10	5727	東邦チタニウム	東P	2,047	60,320	0.44%	0.21%	20,160	40	2.8倍	250%	／		

8.3 ホームページへ

- ・赤丸の「Home」をクリックすると、私のホームページを直接開く事が出来ます。

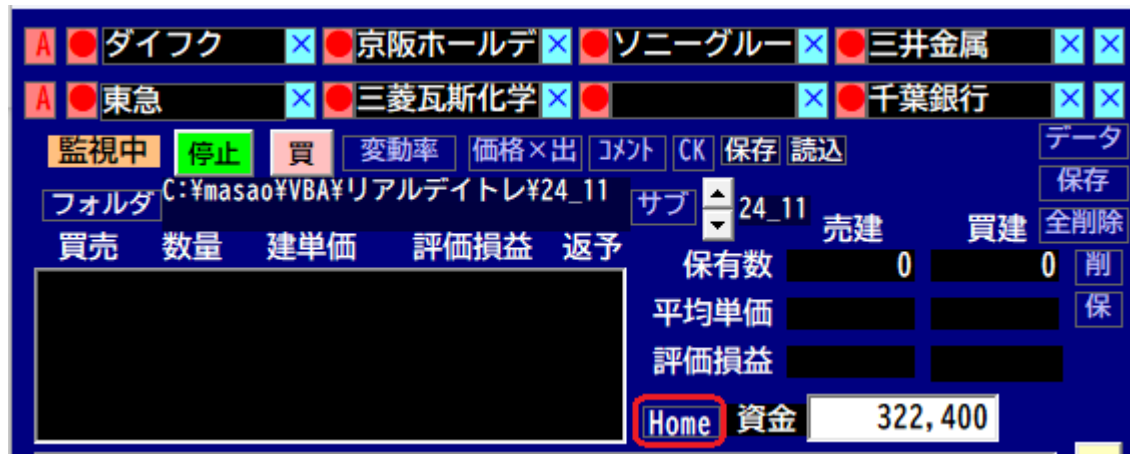

8.4 ヘルプ

- ・ヘルプボタンで、リアルデイトレ.pdf のヘルプが表示されます。

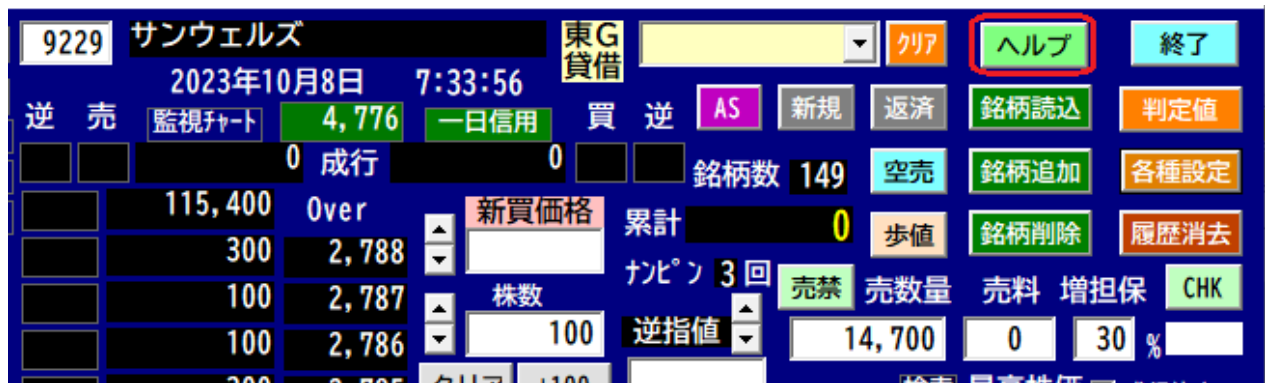

8.5 バージョン履歴

- ・ Ver. 1.02
 - ・ 新規売り禁止のチェックボックスの追加
 - ・ 特売買禁止のチェックボックスの追加
- ・ Ver. 1.03
 - ・ シート 1 のリスト表示は、リスクは増えますが、効率よく稼ぐ為に急騰銘柄を「逆張」のみでなく、「順張」にも対応しました。
 - ・ 逆張通報時のお知らせ音を追加しました。
- ・ Ver. 1.04
 - ・ 松井証券の一日信用のトレード履歴を読み込み、分かりやすい形式に変換しファイルを保存すると共に、月別の集計データも自動作成します。
 - ・ 「BRK」N 分間レンジブレイクアウトモードの追加。
 - ・ 注目銘柄の機能を廃止。
- ・ Ver. 1.05
 - ・ 2 段階方式にし、「買」「売」同時監視、通報確率の精度を向上しました。
 - ・ 「BRK」N 分間レンジブレイクアウトモードは廃止。
 - ・ Market Speed と RSS も自動起動
 - ・ 空売り禁止、空売り料と増担保率を松井証券のサーバーより取得して自動でセットします。
 - ・ 予約注文が実際の板発注と同じように、しかも両建てで、シミュレーションが出来ます。
 - ・ 自動売買シミュレーションの搭載。
- ・ Ver. 1.06
 - ・ 値幅制限と値幅上限値の表示
- ・ Ver. 2.00
 - ・ 監視銘柄の 3 分間株価チャートの表示
 - ・ 販売価格を 50%値下げ
- ・ Ver. 2.00.10
 - ・ 8 監視銘柄とコメントを自動セットする機能を付加しました。
 - ・ AR1～AR3 の 3 段階通報にする。
- ・ Ver. 2.00.12
 - ・ チャート 3 に 1 分間毎の出来高の変化チャートを追加しました。
- ・ Ver. 2.03
 - ・ 逆張り通報機能をサポートしました。
- ・ Ver. 2.04
 - ・ MarketSpeed2 とほぼ同じ逆指値をサポート。
 - ・ 楽天証券のゼロコースに対応。

- ・ Ver.2.05
 - ・ 新しい 135A のような、英字銘柄コードに対応。
- ・ Ver.2.06
 - ・ 各種設定に損切金額を追加し、損切金額以上になると、「至急損切して下さい！」とお知らせする機能を追加。
- ・ Ver.2.07
 - ・ Ver.2.06 に通報波形表示に不具合があり修正。
- ・ Ver.2.08
 - ・ 休日取得サイトに不具合があり、内閣府のサイトに変更する。
- ・ Ver.2.09
 - ・ 監視銘柄の読み込みを追加。
- ・ Ver.2.10
 - ・ 銘柄読み込みでコメントが消える不具合を修正。
- ・ Ver.2.13
 - ・ 東証の終了時間延長に対応、但し 15:25 迄。

8.6 その他

- ・リアルデイトレのご購入は下記メールにてお申込み下さい。
- ・折り返し、料金振込先の口座をご案内いたしますので、料金 2,860 円(税込み)をお振込み下さい。
(振込手数料は、お客様のご負担となります。)
- ・料金のお振込みが確認できましたら、ライセンスキーをメールにてご案内いたします。

- ・メールアドレス

matunari@ms7.megaegg.ne.jp

- ・ホームページ

<https://matunari.wixsite.com/mysite>