

## リアルデイトレ Ver.3.02

### 前書き

・『リアルデイトレ』は、株価のわずかな変化をリアルタイムでとらえ、素早い判断をサポートする株式監視ツールです。

ストキャスティクスや1分間の出来高変化をもとに、短期的なトレンドや売買タイミングを的確に捉えることができます。

従来のストキャス分析が1分単位での判断だったのに対し、『リアルデイトレ』は（1秒ごと）で状況を解析。

荒かったシグナルの精度が格段に向上し、より信頼性の高い判断が可能になりました。

 録画&再生機能で、学び直しも自由自在！

「リアルデイトレ Ver.3.02」は、市場の動きをリアルタイムで録画し、あとから再生しながらデモトレードが可能です。

今日のトレードを明日もう一度再現したり、過去の急騰局面を振り返ってエントリーのタイミングを練習することができます。

✓ 本番と同じスピード・動きで再生

✓ デモ売買でのシミュレーションも対応

✓ リアルタイム録画 → 保存して繰り返し再生

初心者の練習にも、熟練者の検証にも最適です。

14日間無料でお試しいただけますので、まずはその操作感をご体験ください！

### ・特徴

#### 1. 「ストキャスティクス」監視。

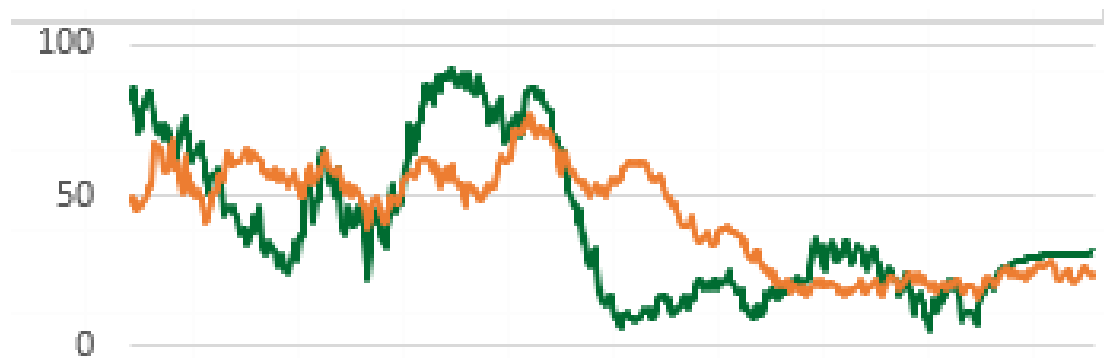

## 目次

リアルデイトレ Ver.3.02.....	1
前書き .....	1
目次.....	2
1.1 動作環境.....	4
1.2 事前準備.....	4
1.3 インストール.....	4
1.4 Excel 2010 のオプション設定.....	5
1.5 Excel 2019 のオプション設定.....	7
1.6 銘柄データ.....	9
1.7 購入方法.....	10
1.8 起動とセットアップ.....	11
1.9 ライセンス登録.....	17
2.1 寄事前説明.....	19
2.2 注目銘柄.....	23
2.3 空売り料の指定（プレ空料）.....	24
2.4 新規売り禁止の指定.....	25
2.5 増担保の指定.....	26
2.6 価格×出の表示.....	27
2.7 変動率の表示.....	28
2.8 株価の表示.....	29
2.9 選択された履歴.....	30
2.10 判定ロジック.....	31
2.11 割り込み処理時間.....	34
3.1 ザラ場表示.....	35
3.2 グラフ表示.....	37
3.3 出1分間の表示.....	38
3.4 6s/36s の表示.....	39
3.5 30s/1 分の表示.....	40
3.6 出来高1分前比の表示.....	42
3.7 RSS 接続確認.....	43
3.8 クリック高速応答.....	44
4.1 新規即時注文.....	45
4.2 新規予約注文.....	46
4.3 返済即時注文.....	47
4.4 返済予約注文.....	48
4.5 セット注文.....	49
4.6 制度信用/現物.....	51

4.7	監視銘柄	52
4.8	監視銘柄と約定の保存	54
4.9	監視銘柄の読み込み	55
4.10	コメント表示	56
4.11	コメント削除	58
4.12	購入可能な株価の最高額	59
5.1	銘柄の読込	60
5.2	銘柄の追加	62
5.3	銘柄の削除	63
5.4	全銘柄の削除	64
5.5	銘柄の保存	65
5.6	履歴消去	68
5.7	取引準備	69
5.8	各種設定	71
5.9	キーバックス取り込み	75
5.10	評価損益	76
5.11	モニター表示	77
6.1	通報表示	78
6.2	経過表示	79
6.3	約定表示	80
6.4	楽天約定表示	84
6.5	データフォルダとサブフォルダの指定	86
6.6	歩み値表示	87
6.7	監視銘柄のチャート表示	89
6.8	チャート拡大表示	90
7.1	録画機能	91
7.2	再生機能	93
8.1	シート1表示	95
8.2	信用情報表示	98
8.3	お知らせ音	99
8.4	集計機能	100
8.5	楽天集計機能	103
8.6	楽天実現損益の集計機能	108
8.7	値幅制限と値幅上限値の表示	112
9.1	終了時の処理	114
9.2	ホームページへ	115
9.3	ヘルプ	116
9.4	バージョン履歴	117

9.5 その他.....	118
--------------	-----

## 1.1 動作環境

- ・ Windows 7 以上の動作するパソコン。

## 1.2 事前準備

- ・ Microsoft Excel 2010 以上のエクセルをご用意下さい。
- ・ 楽天証券の RSS2 を利用してデータを取得しますので、楽天証券の口座を開設されたのち、MarketSpeed2 をインストールしてリアルデイトレを起動して下さい。

マーケットスピード 2

## 1.3 インストール

- ・ リアルデイトレは Excel の VBA で作成されているので、インストールは不要です。  
お好きなフォルダに解凍後、リアルデイトレ V3\_02.xlsm をダブルクリックして下さい。

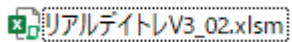

## 1.4 Excel 2010 のオプション設定

- ・左上のファイルから、オプションをクリックして下さい。

- ・セキュリティセンターからセキュリティセンターの設定をクリックする。

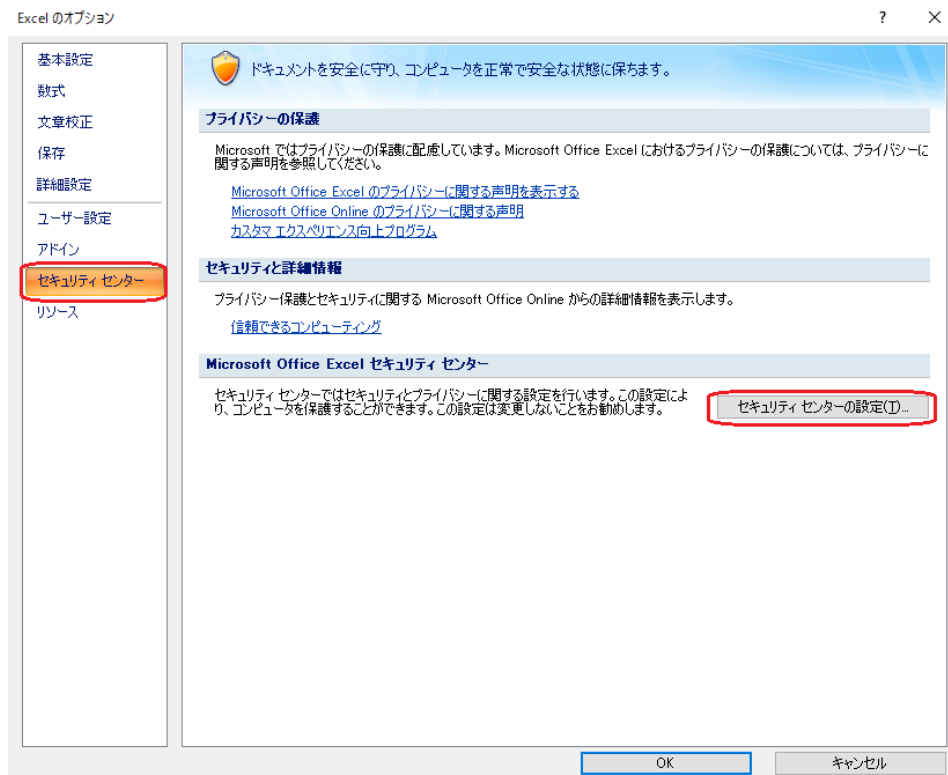

## リアルデイトレ Ver.3.02 ユーザーガイド

・マクロの設定をから、「すべてのマクロを有効にする」を選択し、「VBA プロジェクトオブジェクトモデルへのアクセスを信頼する」にチェックを入れ「OK」ボタンをクリックして下さい。

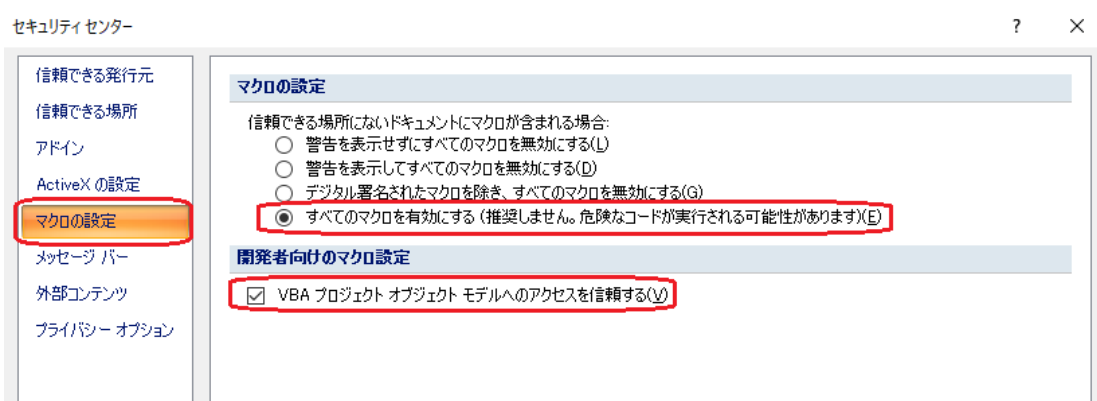

・外部コンテンツから、「データの接続について確認のメッセージを表示する」を選択し、「すべてのブックリンクの自動更新を有効にする」を選択し「OK」ボタンをクリックして下さい。

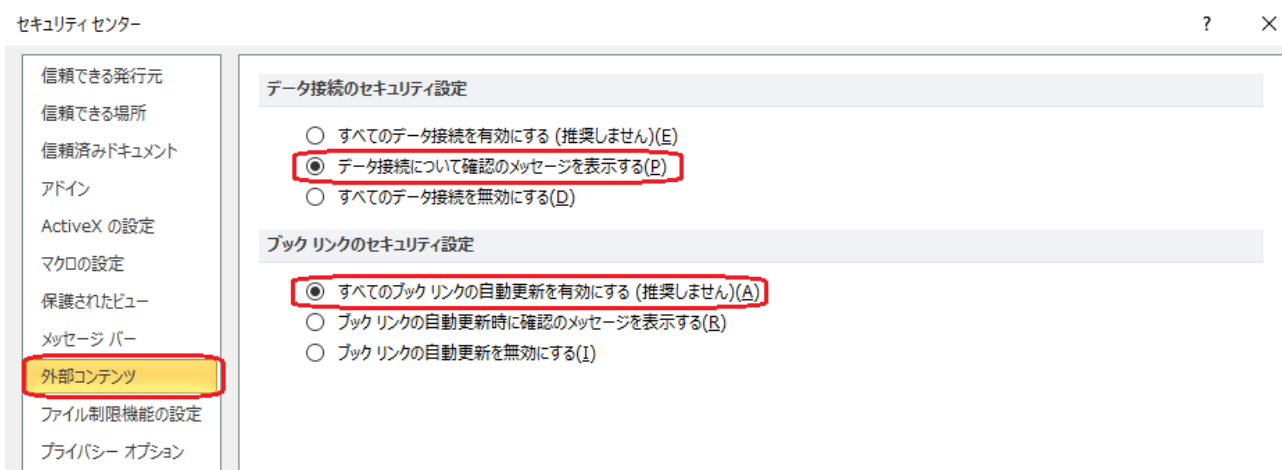

・保護されたビューの「インターネットから取得したファイルに対して、保護されたビューを有効にする」のチェックを外して下さい。

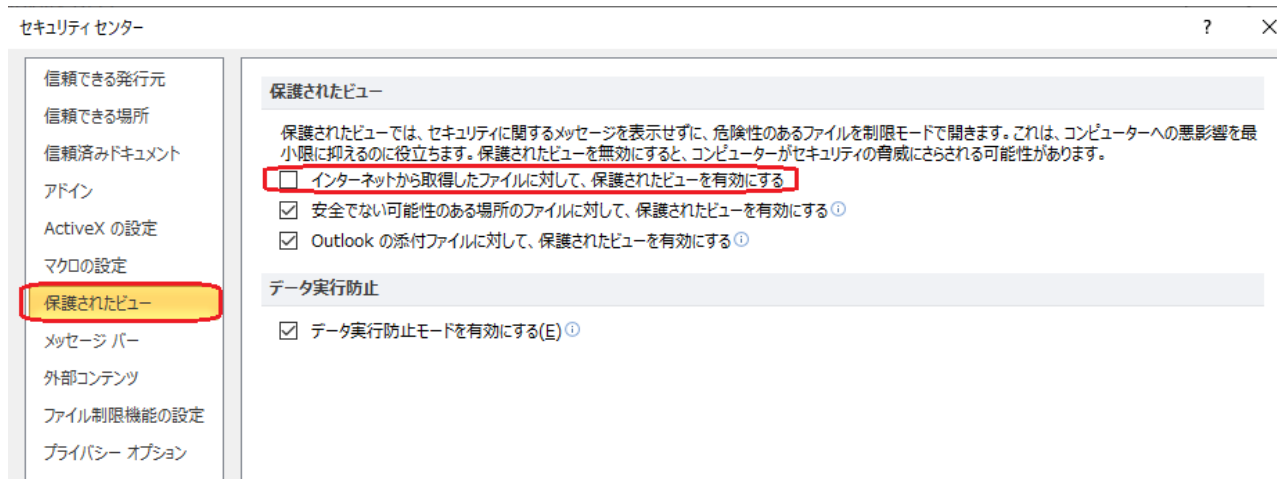

## 1.5 Excel 2019 のオプション設定

- ・左上のファイルからオプションをクリックし、トラストセンターを選択し、トラストセンターの設定をクリックして下さい。

- ・マクロの設定から「すべてのマクロを有効にする」を選択し、「VBA プロジェクトオブジェクトモデルへのアクセスを信頼する」にチェックを入れ「OK」ボタンをクリックして下さい。

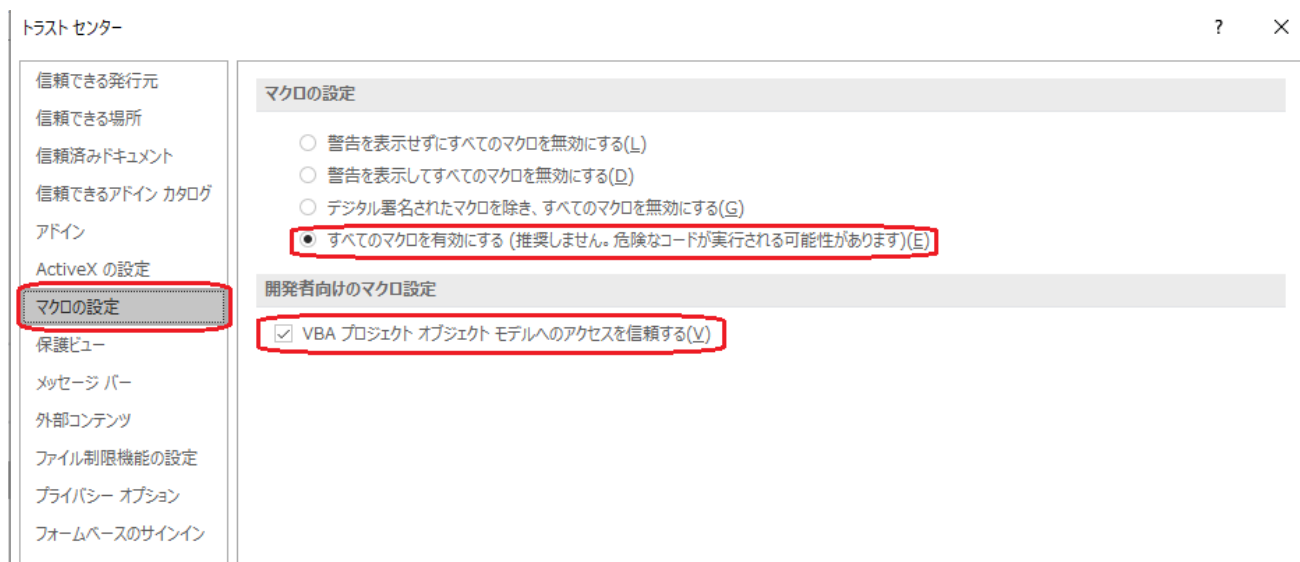

## リアルデイトレ Ver.3.02 ユーザーガイド

・外部コンテンツから、「すべてのデータの接続を有効にする」を選択、「すべてのブックリンクの自動更新を有効にする」を選択、「リンクされたデータ型をすべて有効にする」を選択、「動的データ交換サーバーの検索を有効にする」を選択、「動的データ交換の起動を有効にする」を選択し「OK」ボタンをクリックして下さい。

・保護ビューの「インターネットから取得したファイルに対して、保護ビューを有効にする」のチェックを外して下さい。

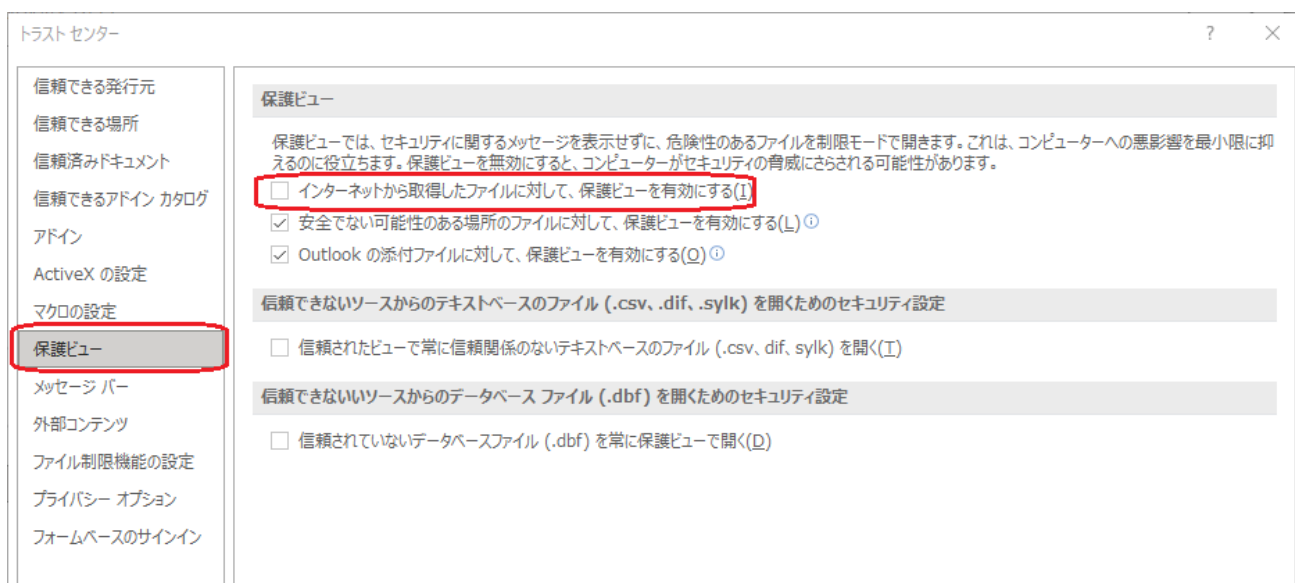

## 1.6 銘柄データ

- ・銘柄読込をクリックすると、CSVファイルから銘柄コードを読み込みます。  
先頭から1、2、3項目目に銘柄コード4桁の記述があれば読み込み可能です。  
参考ファイル：「楽天MS（証券会社）」、「EZ-chart（フリーソフト）」、「株羅針盤（シェアウェア・ソフト）」等のデータ読み込みは可能です。
- ・銘柄追加をクリックして、個別銘柄を1つずつ登録する事も出来ます。
- ・私のホームページ <https://matunari.wixsite.com/mysite> より、ご活用下さい。

## リアルタイムデイトレ

ホーム ダウンロード ピノ君

### ダウンロード

## Excel VBAで作成した、リアルタイム・デイトレシミュレータ

- リアルタイム Ver.3.02 [ダウンロード](#)
- ベクター シェアウェアへ →
- 価格 ¥2,860(手数料、税込み)

・PC版、楽天証券のRSSを利用してデータを取得しますので、楽天証券の口座を開設されたのち、マーケットスピード/RSS及びマーケットスピード2を使用します。

### ●本日の注目銘柄

- R\_Meigara\_06\_10.csv [ダウンロード](#)

## 1.7 購入方法

- ・体験版は 14 日間です、それを過ぎますと、登録銘柄数が 300 から 10 銘柄になります。

正式版への移行は、ベクターのシェアレジ、

(<https://www.vector.co.jp/soft/winnt/business/se524961.html>)又は、

私のホームページ(<https://matunari.wixsite.com/mysite>)から

お申込み下さい。その後ライセンスコードが発行されますので、登録して下さい。

価格は¥2,860(税込み)です。

- ・注意事項

リアルデイトレはトレードの補助的な情報を提供しますが、将来の株価の動きを保証するものではありません、お客様ご自身の自己責任でお願いします。

## 1.8 起動とセットアップ

- リアルデイトレ V3\_02.xlsm をダブルクリックして下さい。

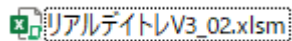

- セキュリティの警告が出る場合がありますが、「コンテンツの有効化」をクリックして下さい。

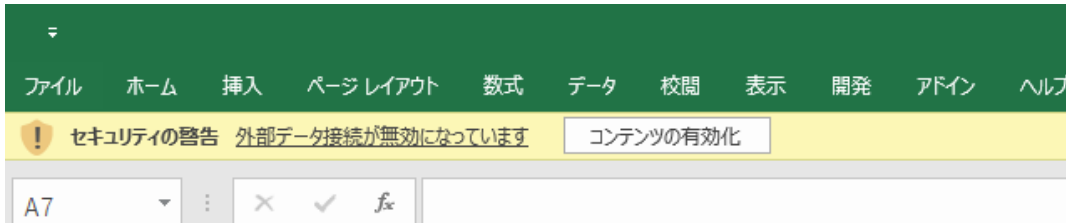

下記注意が出る場合がありますが、問題ありませんので”更新する”をクリックして下さい。

- Excel 2010 の場合。

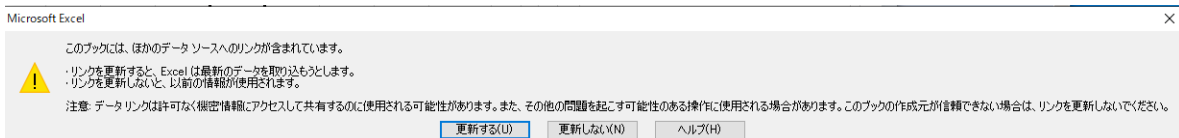

- Excel 2019 の場合。

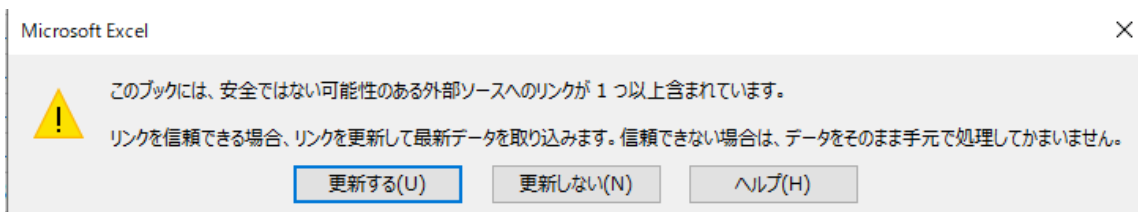

- Market Speed 2 の設定

ログイン ID 保存のチェックを確認して下さい。

MARKETSPEED II ログイン

  
MARKETSPEED II  
Trading innovation for all investors

ログインID  ☒ ログインID保存

パスワード  ☐ パスワードを表示

 ソフトウェアキーボードで入力

☒ ログインにお困りの方

- ・ 絵文字認証が必要な場合は☑を入れて下さい。

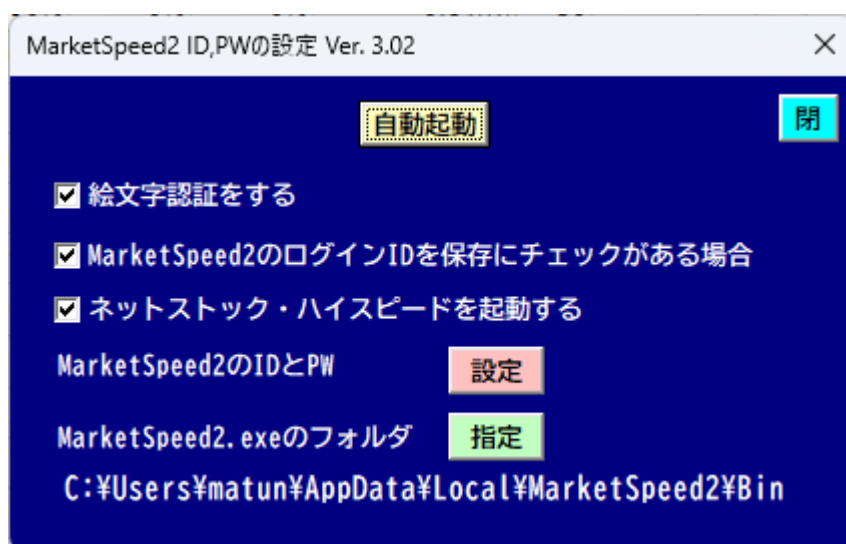

- ・ MarketSpeed2 のログイン ID を保存にチェックをしておいた方が早く起動できます。  
最初のみ指定ボタンをクリックし、MarketSpeed2 のセットアップされているフォルダに移り MarketSpeed2 を指定して下さい。
- ・ C:¥Users¥\*\*\*\*¥AppData¥Local¥Marketspeed2¥bin の中に入っています。  
松井証券のネットストック・ハイスピードを自動起動したい時はチェックを入れて下さい。
- ・ MarketSpeed1,2 の ID と PW を「設定」ボタンをクリックすると、設定フォームが起動します。

- ・ 「ID」と「PW」を入力して「登録」ボタンを押すと記憶され、起動の画面に戻ります。  
「起動ボタン」を押すと、Market Speed & Market Speed2 が起動され、絵文字認証になります。

## リアルデイトレ Ver.3.02 ユーザーガイド

- ・Mail に楽天証券よりログイン追加認証コードを送付されますので、それを開いて認証して下さい。
- ・次にリアルデイトレのメインフォームが起動します。

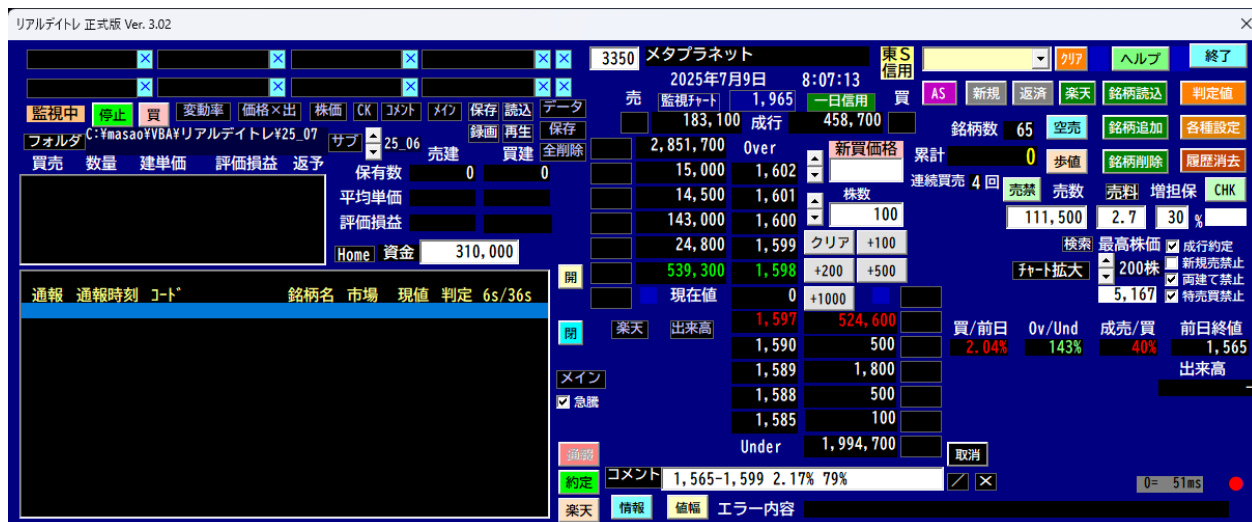

## リアルデイトレ Ver.3.02 ユーザーガイド

- ・次に MaeketSpeed2 の RSS アドインを登録します。

まず、Excel のバージョン情報を確認します。

32 ビットか 64 ビットの確認をします。

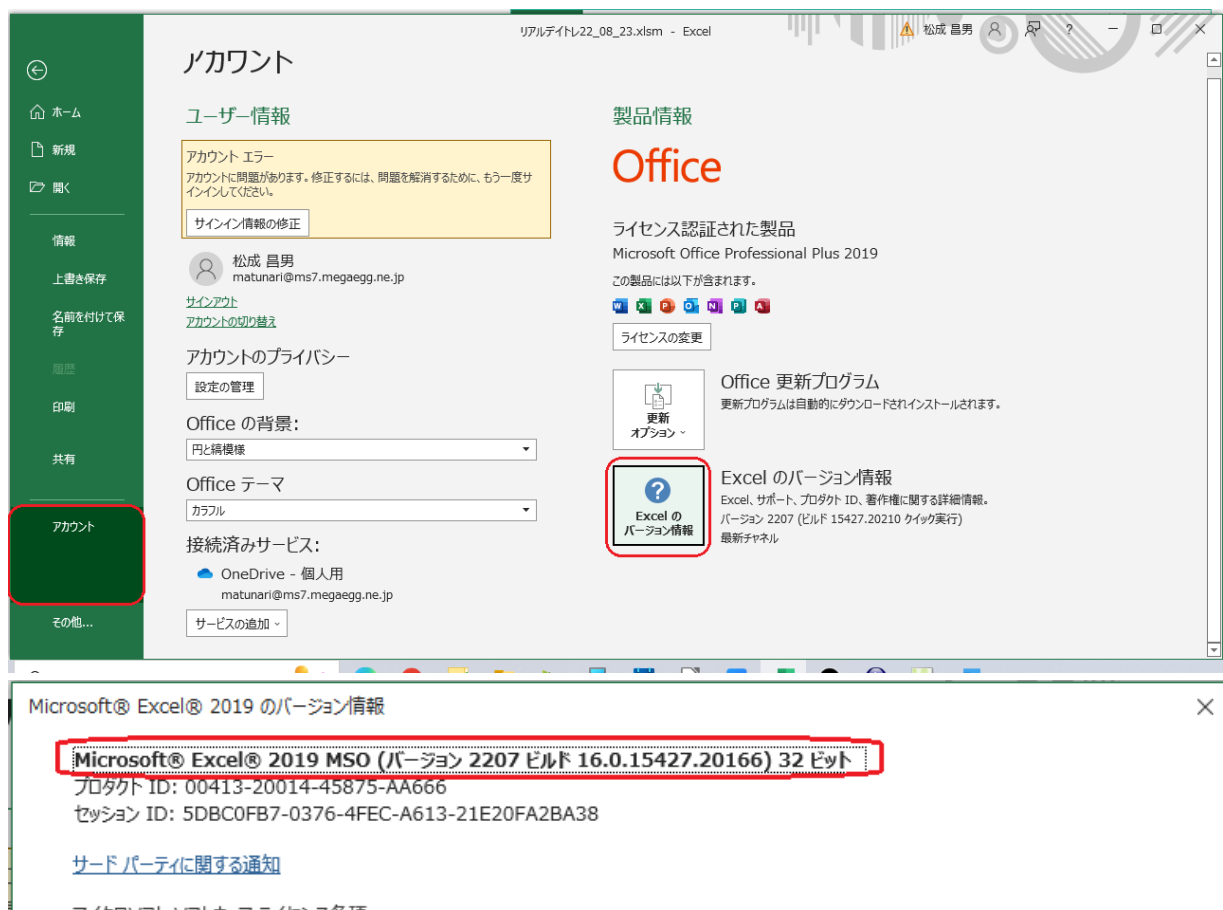

「Excel のオプション」の「アドイン」から登録します。

[アドイン登録 | マーケットスピード II RSS オンラインヘルプ | 楽天証券のトレーディングツール \(marketspeed.jp\)](#)を参考に「Marketspeed2\_Rss」と「MarketSpeed2\_RSS\_VBA.xlam」をアドイン登録します。

・次に MaeketSpeed2 の各種設定をします。

各種設定の中の更新間隔を 500 ミリ秒にします。

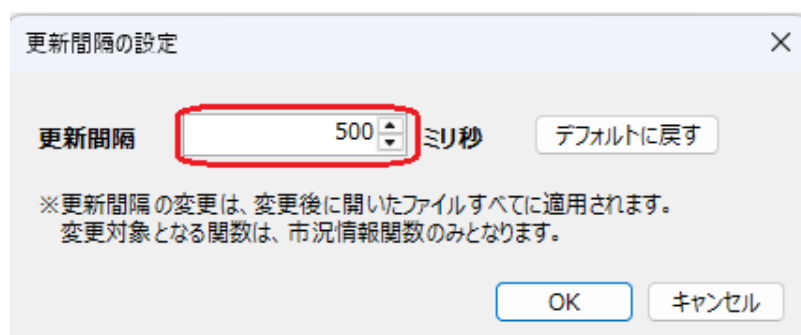

## 1.9 ライセンス登録

- ・14 日間の評価期間が過ぎると。登録銘柄数が 300 から 10 銘柄になります。
- ・ライセンス番号の取得は、ベクターのシェアレジ  
<https://www.vector.co.jp/soft/winnt/business/se524961.html> 又は、銀行振込でお願いします。
- ・まず登録ボタンをクリックして下さい。

- ・次に、ライセンス番号を入力して下さい。

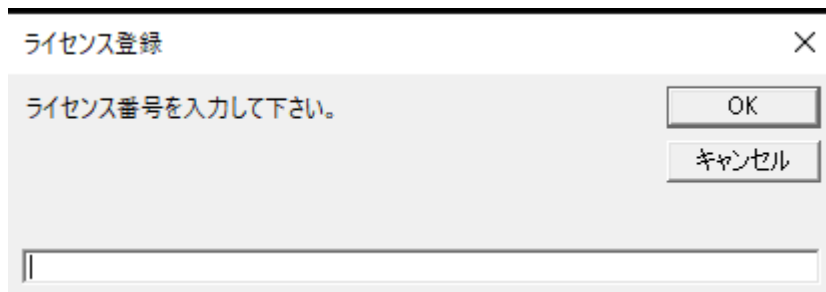

- ・ライセンス番号の登録が完了すると「登録」ボタンが消え、「判定値」ボタンになります。

ライセンス番号の登録前

5246 ELEMENTS 東G 2

2025年5月27日 12:16:48

売 監視チャート 1,128 一日信用 買 AS 新規 返済 楽天 銘柄読込 **登録**

600 成行 300 銘柄数 88 空売 銘柄追加 各種設定

318,700 Over 新買価格 累計 +3,800 歩値 銘柄削除 履歴消去

2,200 980 株数 ナビ 3回 売禁 売数 売料 増担保 CHK

1,400 979 100 8,000 1.5 30 %

100 978 クリア +100 **判定値** 検索 最高株価 ☒ 成行約定

400 977 +200 +500 チャート拡大 200株 ☐ 新規売禁止

2,900 975 +1000 ☒ 両建て禁止

ライセンス番号の登録後

3350 メタプラネット 東S 2

2025年5月27日 12:20:24

売 監視チャート 1,116 一日信用 買 AS 新規 返済 楽天 銘柄読込 **判定値**

126,400 成行 280,300 銘柄数 88 空売 銘柄追加 各種設定

0 Over 新買価格 累計 +3,800 歩値 銘柄削除 履歴消去

0 0 株数 ナビ 3回 売禁 売禁 売料 増担保 CHK

0 0 100 売禁 2.6 30 %

0 0 クリア +100 検索 最高株価 ☒ 成行約定

860,300 1,116 +200 +500 チャート拡大 200株 ☐ 新規売禁止

現在値 1,116 +1000 ☒ 両建て禁止

☒ 特売買禁止

## 2.1 寄り前説明

- ・ 8:00～9:00 迄の寄り前では、気配を表示します。
- ・ 赤丸が「買」の場合、[寄りの買値/前日の終値]が、上昇率の高い順にソートして表示します。  
「売」の場合、上昇率の低い順にソートして表示します

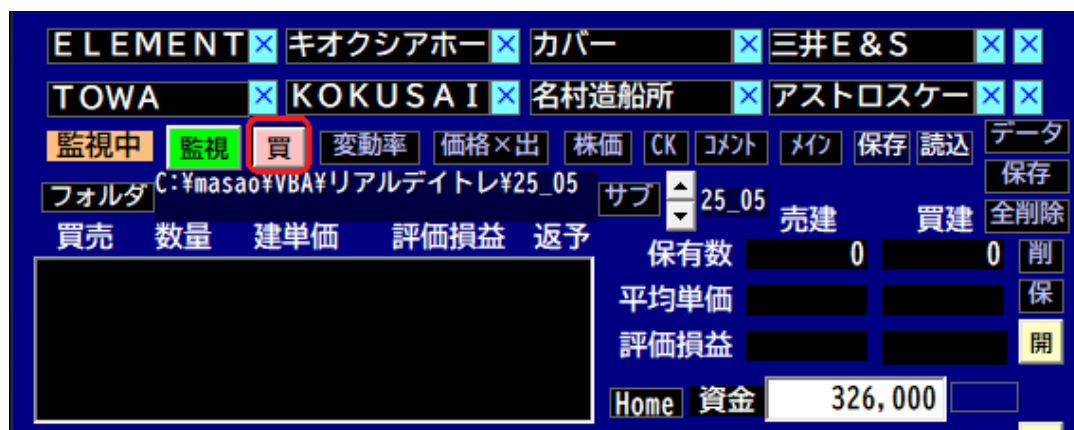

	A	B	C	D	E	F	G	H	I	J	K	L	M	N
1	気配	銘柄名	市場	前終値	買気配	買/前日	O/U比	成売/買	売料	売禁	増	CK	コメ	次
2	5616	雨風太陽	東G	1,218	1,518	24.63%	0%	0%	1.7	売禁	30			
3	2038	NN原油ダブル	東P	1,403	1,580	12.62%	103%	0%	1	売禁	30			
4	143A	イシン	東G	1,165	1,280	9.87%	79%	0%	1		30			
5	3903	gumi	東P	640	702	9.69%	124%	0%		売禁	30			
6	3659	ネクソン	東P	2,630	2,848	8.27%	113%	0%			30			
7	318A	VIX先物ETF	東P	963	1,040	7.91%	80%	0%	0.7		30			
8	6208	石川製作所	東S	1,414	1,517	7.28%	189%	0%	0.9		30			
9	215A	タイミー	東G	1,687	1,808	7.17%	197%	0%	3.1		30			
10	5246	ELEMENTS	東G	1,301	1,378	5.92%	59%	0%	3.2		30			

	A	B	C	D	E	F	G	H	I	J	K	L	M	N
1	気配	銘柄名	市場	前終値	買気配	買/前日	O/U比	成売/買	売料	売禁	増	CK	コメ	次
2	4222	児玉化学	東S	614	526	-14.33%	537%	0%	1.5		30			
3	6323	ローツェ	東P	1,845	1,745	-5.42%	261%	0%			30			
4	5727	東邦チタニウム	東P	1,298	1,228	-5.39%	203%	0%			30			
5	7047	ポート	東G	1,881	1,790	-4.84%	157%	0%			30			
6	6315	TOWA	東P	1,664	1,584	-4.81%	378%	0%			30			
7	6836	ぶらっとホーム	東S	1,355	1,290	-4.80%	189%	0%	2.7		30			
8	4889	レナサイエンス	東G	2,097	2,001	-4.58%	173%	0%	3.7		30			
9	4180	APPIERGR	東P	1,529	1,461	-4.45%	204%	0%	0.2		30			
10	9235	売れるネット広告	東G	1,765	1,688	-4.36%	539%	0%	3.6		30			

## リアルデイトレ Ver.3.02 ユーザーガイド

- ・ 1 行目の C 列の“市場”のところをクリックすると「東 G」のみの表示になります。

もう一度同じところをクリックすると元の全市場表示に戻ります。

- ・ 各種指数の説明

買/前日・・・買い気配 1 の単価／前日の終値×100(%)

O/U 比・・・Over 数量／Under 数量×100(%)

成売/買・・・成売数量／成買数量×100(%)

	A	B	C	D	E	F	G	H	I	J	K	L	M	N
1	気配	銘柄名	市場	前終値	買気配	買/前日	O/U比	成売/買	売料	売禁	増	CK	コメ	次
2	323A	フライヤー	東 G	755	905	19.87%	0%	0%	0.9	売禁	30			
3	135A	V R A I N S O L	東 G	2,326	2,755	18.44%	44%	0%	17.1		30			
4	7776	セルシード	東 G	563	658	16.87%	0%	0%	1.5	売禁	30			
5	3137	ファンデリー	東 G	599	699	16.69%	0%	0%	1.4	売禁	30			
6	9235	売れるネット広告	東 G	603	703	16.58%	0%	0%	2.4	売禁	30			
7	4506	住友ファーマ	東 P	608	708	16.45%	0%	0%		売禁	30			
8	8185	チヨダ	東 P	1,097	1,260	14.86%	15%	0%			30			
9	9164	トライト	東 G	454	515	13.44%	47%	0%	1.5		30			
10	9552	M & A 総研ホール	東 P	1,112	1,256	12.95%	64%	0%	0.9		30			

	A	B	C	D	E	F	G	H	I	J	K	L	M	N
1	気配	銘柄名	東 G	前終値	買気配	買/前日	O/U比	成売/買	売料	売禁	増	CK	コメ	次
2	323A	フライヤー	東 G	755	905	19.87%	0%	0%	0.9	売禁	30			
3	135A	V R A I N S O L	東 G	2,326	2,755	18.44%	44%	0%	17.1		30			
4	7776	セルシード	東 G	563	658	16.87%	0%	0%	1.5	売禁	30			
5	3137	ファンデリー	東 G	599	699	16.69%	0%	0%	1.4	売禁	30			
6	9235	売れるネット広告	東 G	603	703	16.58%	0%	0%	2.4	売禁	30			
7	9164	トライト	東 G	454	515	13.44%	47%	0%	1.5		30			
8	2160	ジーエヌアイグル	東 G	1,982	2,223	12.16%	71%	0%			30			
9	9560	プログリット	東 G	950	1,049	10.42%	75%	0%	4.5		30			
10	7352	T W O S T O N E	東 G	939	1,035	10.22%	47%	0%	1.5	売禁	30			

# リアルデイトレ Ver.3.02 ユーザーガイド

- ・ 1 行目の N 列の所の“次”をクリックすると次のページを表示します。

	A	B	C	D	E	F	G	H	I	J	K	L	M	N
1	気配	銘柄名	東 G	前終値	買気配	買/前日	O/U比	成売/買	売料	売禁	増	CK	コメ	次
2	323A	フライヤー	東 G	755	905	19.87%	0%	0%	1	売禁	30			
3	135A	V R A I N S O L	東 G	2,326	2,755	18.44%	44%	0%	17		30			
4	7776	セルシード	東 G	563	658	16.87%	0%	0%	2	売禁	30			
5	3137	ファンデリー	東 G	599	699	16.69%	0%	0%	1	売禁	30			
6	9235	売れるネット広告	東 G	603	703	16.58%	0%	0%	2	売禁	30			
7	9164	トライト	東 G	454	515	13.44%	47%	0%	2		30			
8	2160	ジーエヌアイグル	東 G	1,982	2,223	12.16%	71%	0%			30			
9	9560	プログリット	東 G	950	1,049	10.42%	75%	0%	5		30			
10	7352	T W O S T O N E	東 G	939	1,035	10.22%	47%	0%	2	売禁	30			

- ・ 同じところの“戻”をクリックすると最初のページを表示します。

	A	B	C	D	E	F	G	H	I	J	K	L	M	N
1	気配	銘柄名	市場	前終値	買気配	買/前日	O/U比	成売/買	売料	売禁	増	CK	コメ	戻
2	6425	ユニバーサルエン	東 S	1,032	1,074	4.07%	101%	0%		売禁	30			
3	6946	日本アピオニクス	東 S	2,956	3,075	4.03%	71%	0%	1.9		30			
4	3479	ティーケーピー	東 G	1,650	1,716	4.00%	153%	0%			30			
5	4680	ラウンドワン	東 P	849	883	4.00%	43%	0%		売禁	30			
6	341A	トヨコー	東 G	1,230	1,277	3.82%	40%	0%	2		30			
7	8043	スターゼン	東 P	1,222	1,268	3.76%	16%	0%			30			
8	4477	B A S E	東 G	413	428	3.63%	61%	0%	0.9	売禁	30			
9	4676	フジ・メディア・	東 P	3,031	3,139	3.56%	138%	0%	3.4	売禁	30			
10	4475	H E N N G E	東 G	1,599	1,653	3.38%	56%	0%		売禁	30			

## リアルデイトレ Ver.3.02 ユーザーガイド

- ・下記は寄り前の気配の例で、2行目から32行目のところでマウスをクリックすると、その銘柄を選択しメインフォームに表示します。

	A	B	C	D	E	F	G	H	I	J	K	L	M	N
1	気配	銘柄名	市場	前終値	買気配	買/前日	O/U比	成売/買	売料	売禁	増	CK	コメ	次
2	9467	アルファボリス	東G	1,308	1,595	21.94%	0%	0%			30			
3	341A	トヨコー	東G	1,790	2,140	19.55%	66%	0%	3		30			
4	3388	明治電機工業	東P	1,506	1,794	19.12%	36%	0%			30			
5	2334	イオレ	東G	787	937	19.06%	0%	0%	1		30			
6	4071	プラスアルファ・	東P	1,596	1,900	19.05%	24%	0%			30			
7	7803	ブシロード	東G	537	637	18.62%	0%	0%			30			
8	3086	J. フロントリテ	東P	1,840	2,173	18.10%	80%	0%			30			
9	5621	ヒューマンテクノ	東G	1,629	1,920	17.86%	34%	0%	2		30			
10	9211	エフ・コード	東G	1,874	2,187	16.70%	53%	0%	1		30			

ELEMENT ☒ キオクシアホー ☒ カバー ☒ 三井E&S ☒ **341A トヨコー** 東G信用

TOWA ☒ KOKUSAI ☒ 名村造船所 ☒ アストロスケール ☒

監視中 ☒ 監視 ☐ 買 ☐ 変動率 ☐ 価格×出 ☐ 株価 ☐ CK ☐ コメ ☐ メイン ☐ 保存 ☐ 読込 ☐ データ

フォルダ C:\masao\VBAA\リアルデイトレ¥25\_05 サブ 25\_05

買建 数量 建単価 評価損益 返予

保有数 0 0 削 保 開

平均単価 評価損益

Home 資金 326,000

2025年5月17日 11:50:39

売 監視升-F 2,190 一日信用 買

0 成行 0

120,600 Over 新買価格

400 2,149 株数

300 2,148

900 2,145

100 2,143 クリア +100

- ・11:30(12:05)~12:30の寄り前の時は下記の表示に自動的に切り替わり、気配を表示します。

	A	B	C	D	E	F	G	H	I	J	K	L	M	N	O
1	気配	銘柄名	市場	現在値	買気配	出来高	買/現在	O/U比	成売/買	売料	売禁	増	CK	コメ	次
2	4416	TRUE DATA	東G	905	914	112,500	0.99%	90%	0%	1.4		30			
3	5246	ELEMENTS	東G	1,088	1,098	1,320,900	0.92%	121%	20%	2.3		30			
4	299A	DELY	東G	1,739	1,749	189,600	0.58%	151%	0%	0.8		30			
5	7094	NEXTONE	東G	2,175	2,186	76,200	0.51%	88%	0%			30			
6	186A	アストロスケール	東G	717	720	2,805,900	0.42%	76%	108%	6		30			
7	6310	井関農機	東P	1,357	1,361	346,800	0.29%	194%	24%			30			
8	4577	ダイト	東P	1,043	1,046	88,600	0.29%	56%	50%			30			
9	2767	円谷フィールズホ	東P	2,123	2,128	493,600	0.24%	132%	26%	1.7		30			
10	6656	インスペック	東S	817	819	262,400	0.24%	137%	0%	1		30			

## 2.2 注目銘柄

- ・IPO 等のようにいつ寄りつくかわからない時、注目銘柄に指定しておく、監視銘柄としてピックアップし素早い通報をします。

注目銘柄の指定は、メインフォームの「CHK」ボタンをクリックして下さい。

解除するときは、再度「CHK」ボタンをクリックして下さい。

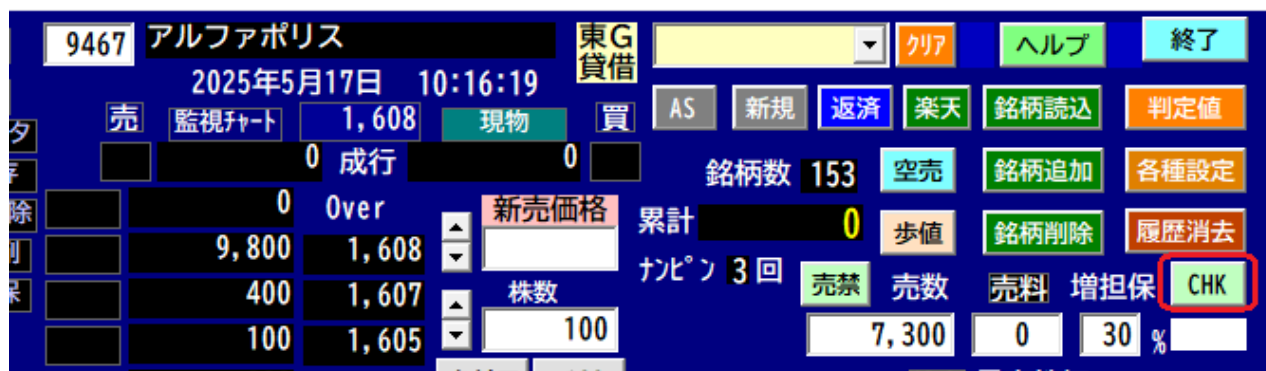

- ・寄り前に、シート 1 の気配表示の L 列に「CK」として表示します。  
注目銘柄にしたい銘柄の行の L 列をクリックするとすぐ注目銘柄に指定出来ます。  
再度同じ所をクリックすると解除出来ます。
- ・下の図の赤丸の[CK]をクリックすると、注目銘柄のみを表示します。

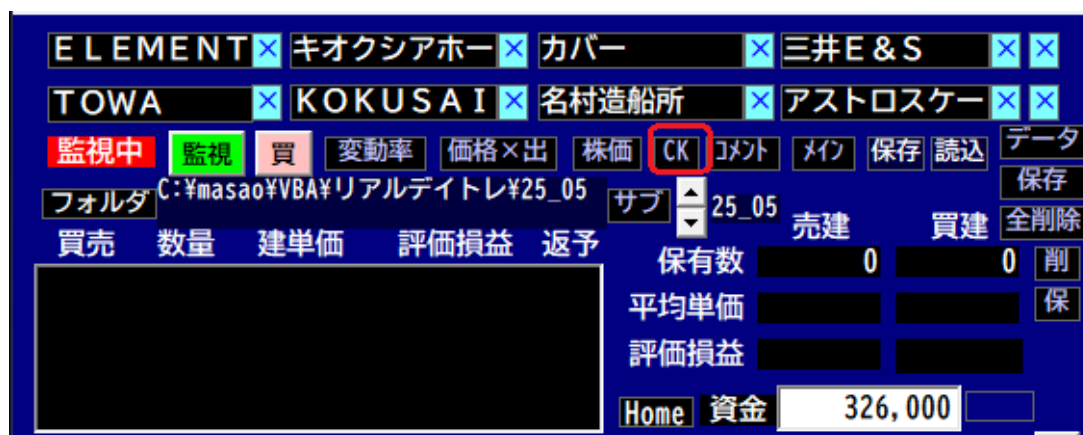

M列の 1 行目をクリックすると、注目銘柄のみを表示します。

	A	B	C	D	E	F	G	H	I	J	K	L	M	N
1	気配	銘柄名	市場	前終値	買気配	買/前日	O/U比	成売/買	売料	売禁	増	CK	コメ	次
2	4889	レナサイエンス	東G	1,225	1,525	24.49%	0%	0%	3.2			CK		
3	7976	三菱鉛筆	東P	2,257	2,660	17.86%	45%	0%				CK		

	A	B	C	D	E	F	G	H	I	J	K	L	M	N
1	気配	銘柄名	市場	前終値	買気配	買/前日	O/U比	成売/買	売料	売禁	増	CK	コメ	次
2	168A	イタミアート	東G	1,181	1,481	25.40%	0%	0%	1.1	売禁				
3	4889	レナサイエンス	東G	1,225	1,525	24.49%	0%	0%	3.2			CK		
4	5586	L A B O R O . A	東G	1,163	1,396	20.03%	70%	0%	1.5					
5	7976	三菱鉛筆	東P	2,257	2,660	17.86%	45%	0%						

## 2.3 空売り料の指定（プレ空料）

- ・「空売」のボタンをクリックすると、楽天証券の場合、RSS2 より自動取得します。

個別に銘柄を選択して、メインフォームのプレ空料の右側に値を指定出来ます。

「売料」テキストボックスで、空売り料金の指定が出来ます。

「売禁」ボタンをクリックすると、売り禁止に変更出来ます。

- ・「売料」のラベルをクリックすると、選択銘柄のみの売料を更新します。

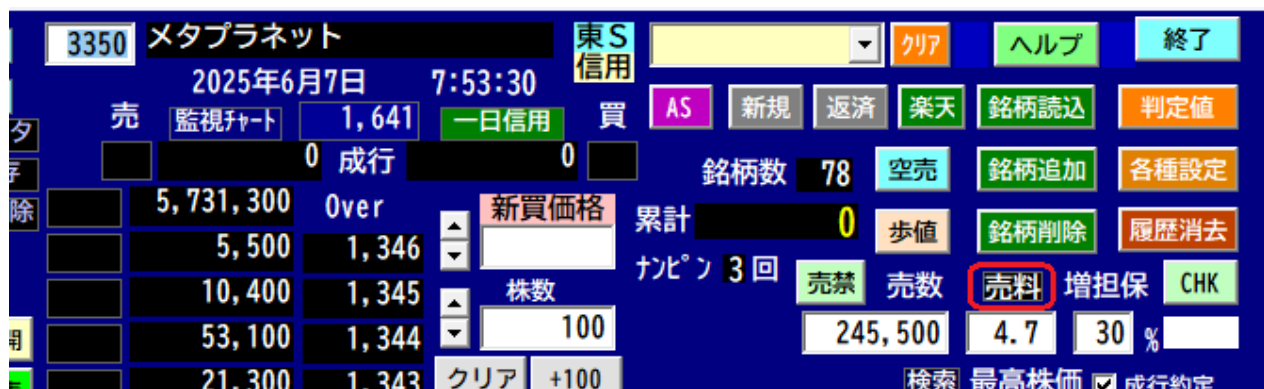

## 2.4 新規売り禁止の指定

- ・銘柄を選択して、メインフォームの右上の「売禁」ボタンを押すと売り禁止銘柄に指定出来ます。  
「売禁」ボタンをもう一度押すと、売り禁止を解除出来ます。
- ・売り禁止銘柄にした後、「更新」ボタンを押すと通報表示から売り禁止銘柄を削除して表示します。  
売り禁止銘柄の場合、「売り」での通報はしません。
- ・寄り前に、シート1の気配表示から、売り禁止に指定したい銘柄の行のK列をクリックするだけで売り禁止銘柄に指定出来ます。もう一度同じ「売禁」のセルをクリックすると、売り禁止を解除出来ます。

	A	B	C	D	E	F	G	H	I	J	K	L	M	N	O
1	気配	銘柄名	市場	現在値	買気配	出来高	買/現在	O/U比	成売/買	売料	売禁	増	CK	コメ	次
2	2437	S H I N W A W	東S	1,318	1,318	1,030,700	0.00%	247%	0%	1.7					
3	6191	エアトリ	東P	2,555	2,555	339,000	0.00%	213%	0%	1.8					
4	5802	住友電工	東P	1,543	1,542	2,794,500	0.00%	140%	0%						
5	3994	マネーフォワー	東P	3,895	3,895	1,065,000	0.00%	94%	0%		売禁				
6	5034	U N E R R Y	東G	2,352	2,352	731,500	0.00%	475%	0%	4.7					

## 2.5 増担保の指定

・信用規制銘柄の増担保の設定が出来ます。通常は 30% ですが、増担保がかかると 70%とか 90% の場合、信用で投資出来る最大の金額が減ります。

計算式：信用最大金額＝現金÷増担保％

現金 35 万円で増担保 70% の場合、信用最大金額は 50 万円迄に減ります。

・寄り前に、シート 1 の気配表示の L 列の一番上の「増」のセルをクリックすると、増担保を指定している 30% 以外の銘柄のみを表示出来ます。もう一度同じ「増」のセルをクリックすると、元の気配表示に戻ります。

	A	B	C	D	E	F	G	H	I	J	K	L	M	N
1	気配	銘柄名	市場	前終値	買気配	買/前日	O/U比	成売/買	売料	売禁	増	CK	コメ	次
2	5616	雨風太陽	東G	1,518	1,651	8.76%	48%	54%	1.7	売禁	30			
3	290A	S Y N S P E C T	東G	1,290	1,390	7.75%	124%	32%	2.1	売禁	30			
4	9235	売れるネット広告	東G	1,689	1,780	5.39%	372%	70%	3.6		30			
5	7047	ポート	東G	1,791	1,886	5.30%	113%	139%			30			
6	186A	アストロスケール	東G	692	720	4.05%	103%	31%	4.3		30			
7	2038	N N原油ダブル・	東P	1,580	1,640	3.80%	41%	26%	1	売禁	30			
8	6232	A C S L	東G	1,486	1,529	2.89%	81%	34%	4.5	売禁	30			
9	4222	児玉化学	東S	526	541	2.85%	86%	104%	1.5		30			
10	3436	S U M C O	東P	1,010	1,038	2.77%	135%	56%			30			

## 2.6 価格×出の表示

- ・ 寄りに「価格×出」をクリックすると、下のシートに価格×出来高÷1000 で小さい順にソートして31銘柄を表示します。

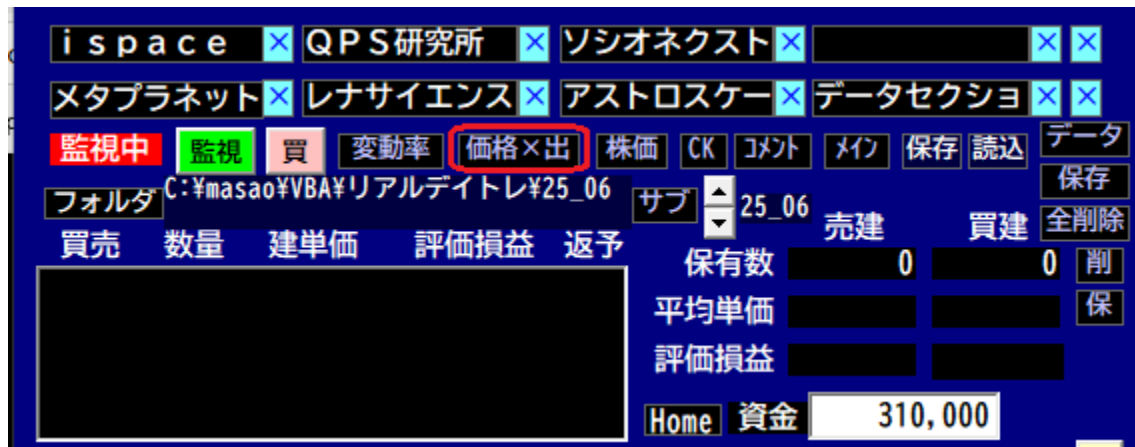

- ・ H 列の所をクリックすると、その銘柄を削除できます。

	A	B	C	D	E	F	G	H
1	Code	銘柄名	市場	前終値	出来高	価格×出	コメ	削除
2	4577	ダイト	東P	1,066	88,600	94,448		
3	3542	ペガコーポレーシ	東G	1,336	74,400	99,398		
4	4416	T R U E D A T A	東G	906	112,500	101,925		
5	3189	A N A P ホールテ	東S	916	128,200	117,431		
6	5727	東邦チタニウム	東P	1,105	114,500	126,523		
7	6182	メタリアル	東G	582	227,900	132,638		
8	5258	トランザクシヨ	東G	478	330,000	157,740		
9	7094	N E X T O N E	東G	2,153	76,200	164,059		
10	4575	キャンパス	東G	983	170,400	167,503		

## 2.7 変動率の表示

- ・ 寄りに「変動率」をクリックすると、下のシートに(高値－安値)/現在値で小さい順にソートして31銘柄を表示します。

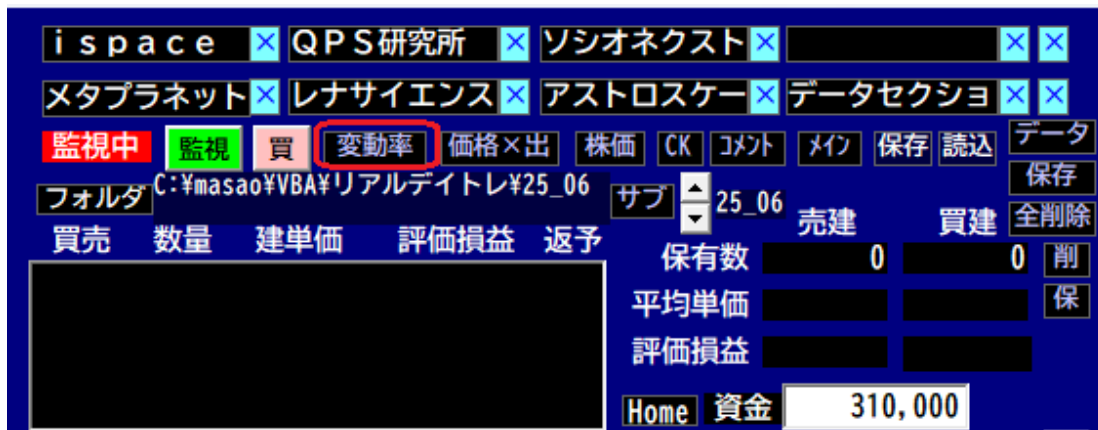

- ・ H 列の所をクリックすると、その銘柄を削除できます。

	A	B	C	D	E	F	G	H
1	Code	銘柄名	市場	前終値	出来高	変動率	メモ	削除
2	4043	トクヤマ	東P	2,998	251,600	1.28%		
3	8771	イー・ギャランテ	東P	1,520	228,600	1.38%		
4	3992	ニーズウェル	東P	558	321,100	1.61%		
5	6703	沖電気	東P	1,519	408,400	1.71%		
6	4980	デクセリアルズ	東P	2,125	282,000	1.81%		
7	4449	ギフトィ	東P	1,841	136,800	1.90%		
8	9166	G E N D A	東G	862	896,000	1.97%		
9	5727	東邦チタニウム	東P	1,105	114,500	1.99%		
10	4565	ネクセラファーマ	東P	956	407,000	1.99%		

## 2.8 株価の表示

- ・ 寄りに「株価」をクリックすると、株価の高い順にソートして31銘柄を表示します。

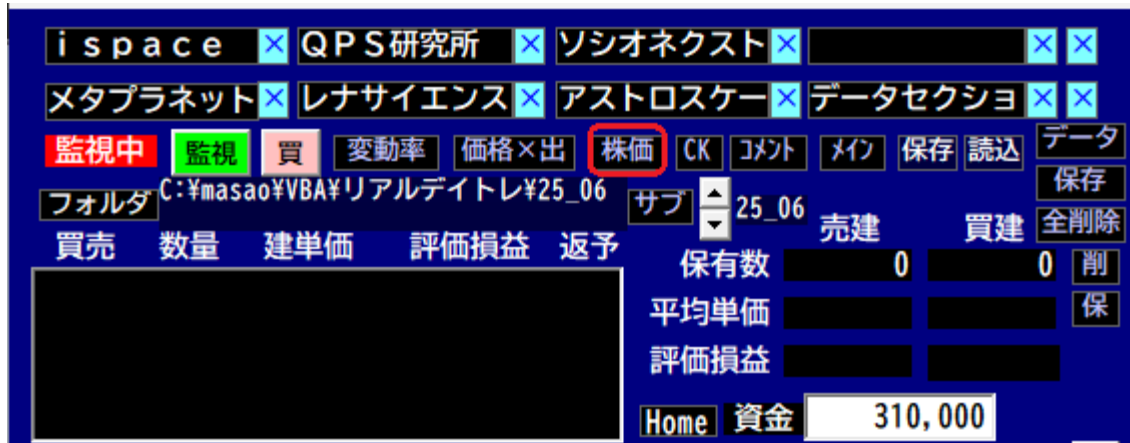

- ・ H列の所をクリックすると、その銘柄を削除できます。

	A	B	C	D	E	F	G	H
1	Code	銘柄名	市場	前終値	出来高	現在値	コメ	削除
2	7936	アシックス	東P	3,594	1,342,100	3,486		
3	7011	三菱重工業	東P	3,416	26,981,500	3,361		
4	4043	トクヤマ	東P	2,998	251,600	2,939		
5	7220	武蔵精密工業	東P	2,867	261,200	2,869		
6	6460	セガサミーホール	東P	2,899	398,300	2,868		
7	219A	HEARTSEE	東G	2,866	474,100	2,866		
8	4784	GMOインターネ	東P	2,778	220,900	2,724		
9	4385	メルカリ	東P	2,470	4,526,800	2,568		
10	4911	資生堂	東P	2,442	1,630,400	2,436		

## 2.9 選択された履歴

- ・銘柄名の右側のコンボボックスは、選択された銘柄の履歴を最大20銘柄記憶しています。  
選択された一番新しい銘柄を、上から順に表示します。
- ・右の「クリア」ボタンを押すと、選択履歴をすべて削除します。

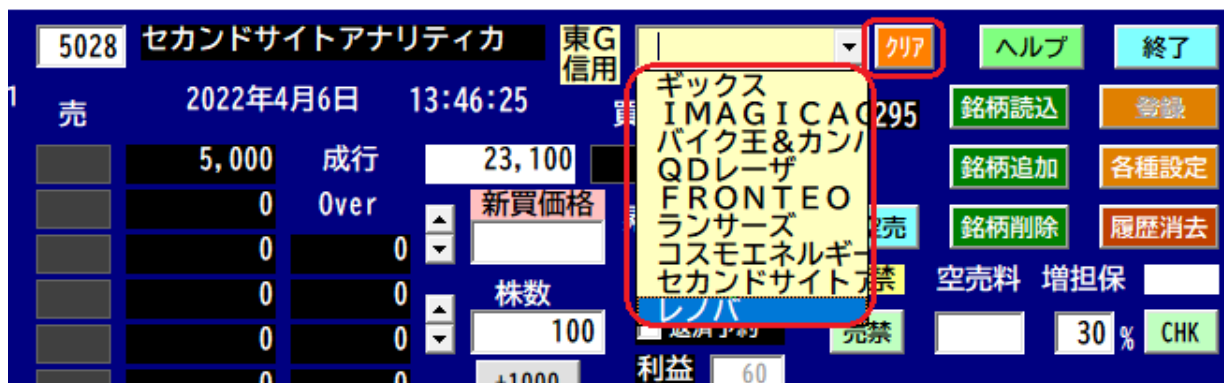

- ・ネットストック・ハイスピードの銘柄コードのところで右ボタンをクリックしてコピーを選択してリアルデイトレのメインフォームの銘柄コードにマウスをもってゆき左クリックでフォーカスを移し右クリックするだけで、すばやく銘柄コードを入力できます。

## ■ ネットストック・ハイスピード

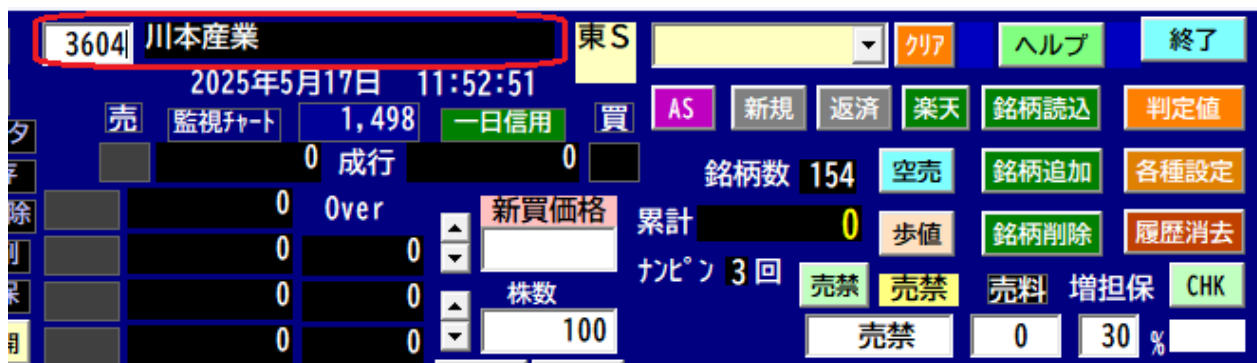
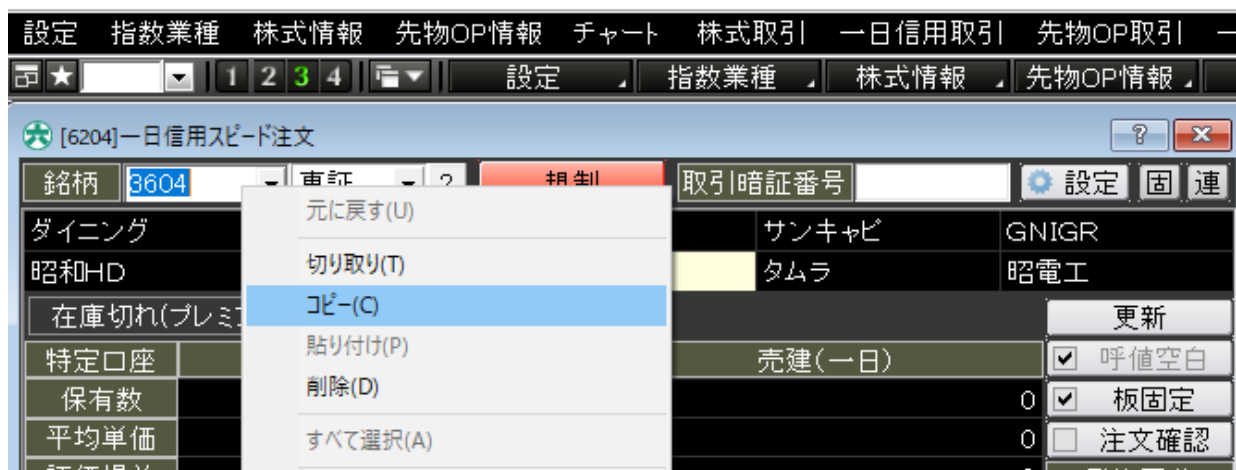

## 2.10 判定ロジック

- ・「判定値」ボタンを押して判定値の設定をして下さい。

## 【ストキャスティクスの概要】

・ストキャスティクス（Stochastics）は、一定期間(10 分間)の価格レンジにおける現在値の位置を示すオシレーター系指標で、株価の「買われ過ぎ」「売られ過ぎ」や、トレンド転換の兆しを把握するために使います。

ストキャス判定後の、通報迄のトレンドの再確認時間を指定出来ます。

## 1. 買いトレンド条件

- ・ %K が下から上にクロスして上昇していること
- ・ %K が指定の閾値を上抜けたら買いトレンド開始
- ・ %K が %D を上抜け（ゴールデンクロス）
- ・ 何分前からクロスを検出するか（例：4 分前までの %K と %D の関係をチェック）

## 2. 売りトレンド条件

- ・ %K が上から下にクロスして下降していること
- ・ %K が %D を下抜け（デッドクロス）

## 【判定用パラメータ設定値】

- ① クロス判定開始分  
過去何分前からのクロスを見て判断するか 推奨値(4 分前)
- ② MAX-MIN 10 分間株価差  
直近 10 分間の最高値 - 最安値が一定値以上であること（値動きが小さいと無視）
- ③ N 秒前の %K と %D の差  
数秒前の %K と %D の差。直近のクロスの明確さを確認するために使う 推奨値(14s 前)
- ④ 現在値の %K と %D の差  
現在のクロス角度を確認。%K - %D の値が閾値を超えたら通報

## 【誤報を減らすためのストキャス通報ロジックに追加】

・ ストキャスティクス（GC）やデッドクロス（DC）が発生したからといって、即通報してしまうとダマシ（誤報）になるケースが多くなります。

そこで、「リアルデイトレ」では誤報を防ぐために\*\*複数の条件を組み合わせた“総合判定ロジック”\*\*を導入しています。

## 【総合判定指数とは？】

判定指標	内容	点数幅（±）
6 秒/36 秒比	現在値 vs. 6 秒前の平均、30～36 秒前の平均の比率	±20 点
30S/1 分比	30～36 秒前の平均 vs. 60～66 秒前の平均の比率	±10 点
1 分/2 分比	60～66 秒前の平均 vs. 120～126 秒前の平均の比率	±10 点
5 分間株価傾向	5 分間の値動き（方向と強さ）	±10 点

💡 合計で最大 ±50 点のスコアとなり、上昇・下降のトレンド強度を数値化しています。

## 【通報前にチェックする条件一覧】

条件項目	内容	目的
総合判定スコア	買いなら一定以上、売りなら一定以下	トレンドの強さ確認
出来高の増加(1 分間)	現在の 1 分間出来高が 1 分前の 1 分間より多いか	市場の関心度を測る
出来高の増加率	出来高が 1 分前より一定割合以上増加している	急な売買活性化を検知
板差	板の買いと売りの差が一定以下 (10s 平均)	板が飛んでいないか
通報予告	通報前に数秒待ち、6s/36s 比が維持されているか確認	

「リアルデイトレ」は単純な GC・DC だけで通報しません。

総合スコア × 出来高変化 × 板状況 × 時間による継続性を組み合わせて、  
“本当にチャンスがあるとき”だけ通知するロジックになっています。

これにより、

- ✓ 朝一の乱高下でも
- ✓ テンド転換の予兆でも

安心して通知を信頼できる構成になっています。

急騰通報に☑を入れると、ストキャスではとらえにくい開始直後の急騰銘柄を素早く通報します。

## 2.1.1 割り込み処理時間

・メインフォームの右下に割り込み処理時間を表示しています。

各係数計算周期の1秒を2分割していますので、500ms になります。

500ms の中で、消費される時間を表示しています。

- Top Section:** Contains buttons for "閉" (Close), "楽天" (Rakuten), and "読込" (Load). It also shows a table of market data with columns for price, volume, and percentage change.
- Left Section:** Includes buttons for "月集計" (Monthly Summary), "メイン" (Main), and "急騰" (Rapid Rise).
- Right Section:** Displays "買/前日" (Buy/Previous Day), "0v/Und" (0v/Und), "成売/買" (Sell/Buy), and "前日終値" (Previous Day Closing Price).
- Bottom Section:** Features a "通報" (Report) button, a "コメント" (Comment) input field, and a "約定" (Order) button. A red box highlights the interrupt processing time "0= 102ms" in the bottom right corner.

## 3.1 ザラ場表示

- ・9:00 になると、寄り前表示からザラ場表示に、自動的に切り替わります。

「買」「売」は同時監視ですので、通報においては切り替える必要はありません。

経過を確認したい時は、選択して下さい。

- ・選択したい銘柄名のところでクリックするだけで、その銘柄を選択しメインフォームに表示します。

I 列「出1分間」の直近の出来高でソートしています。

	A	B	C	D	E	F	G	H	I	J	K	L	M	N	O	P
1	メイン	銘柄名	市場	現在値	出来高	6s/36s	30s/1分	1分/2分	出1分間	傾	判定	出1前比板差	CK	コメ		
2	3350	メタプラネット	東S	1,543	11,922,600	0.10%	0.18%	-0.06%	71,500	／	15	0.8倍	1			
3	6526	ソシオネクスト	東P	2,526	10,810,500	-0.19%	0.07%	-0.17%	68,800	Λ	-10	0.6倍	1			
4	9348	i s p a c e	東G	624	17,563,700	0.16%	0.16%	0.00%	66,700	／	10	0.6倍	1			
5	4593	ヘリオス	東G	505	6,550,200	0.00%	0.20%	0.00%	53,200	—	5	1.1倍	1			
6	3436	S U M C O	東P	1,043	2,795,000	-0.24%	-0.05%	0.00%	50,600	＼	-20	2.5倍	1			
7	7014	名村造船所	東S	2,544	4,766,200	0.03%	0.11%	-0.44%	42,100	／	5	0.3倍	1			
8	285A	キオクシアホール	東P	2,089	3,821,600	0.02%	-0.12%	-0.10%	37,600	V	5	0.9倍	1			
9	6232	A C S L	東G	1,377	1,516,200	0.41%	-0.02%	-0.12%	32,800	V	25	1.6倍	1			
10	5246	E L E M E N T S	東G	1,345	1,599,500	-0.15%	0.20%	0.27%	27,900	Λ	5	0.9倍	2			

- ・選択したい通報銘柄名のところでクリックすると、売買可能な選択銘柄となります。

## リアルデイトレ Ver.3.02 ユーザーガイド

- ・通報銘柄を選択するとその、通報内容を右下に表示します。
- 選択したい通報銘柄名のところでクリックすると、売買可能な選択銘柄となります。
- 先頭の「買」は「買い」で通報、「売」は「売り」で通報、空売り禁止銘柄は通報しません。
- 「急騰」は「買い」で通報します。

25/05/20								
通報時刻	コード	銘柄名	市場	現値	判定	6s/36s		
急騰	9:09:46	4493 サイバーセキュリティ	東G	1,990	50	0.00%		
急騰	9:14:27	330A TALENTX	東G	1,824	50	0.01%		
急騰	9:17:00	336A ダイナミックマップ	東G	1,281	50	0.01%		
急騰	9:17:52	290A SYNSPECTI	東G	1,713	50	0.00%		
急騰	9:20:47	290A SYNSPECTI	東G	1,754	50	0.01%		
買	9:22:22	7936 アシックス	東P	3,270	25	0.00%		
急騰	9:23:01	3825 リミックスポイント	東S	466	50	0.01%		
急騰	9:23:30	4222 児玉化学	東S	874	50	0.02%		
買	9:37:05	5363 東京窯業	東S	508	35	0.01%		
買	9:50:05	5595 QPS研究所	東G	1,682	25	0.01%		
急騰	10:24:14	336A ダイナミックマップ	東G	1,292	50	0.01%		
買	14:25:57	4889 レナサイエンス	東G	1,562	25	0.01%		

開

表

閉

メイン

☒ 急騰

通報

約定

楽天

### 3.2 グラフ表示

- ・シート1のグラフ表示右側は、上の段には10分間の株価チャート、中段にはストキャスティクス「%K %D」の変化、再下段は1分間隔の出来高です。

更新速度は1秒です。

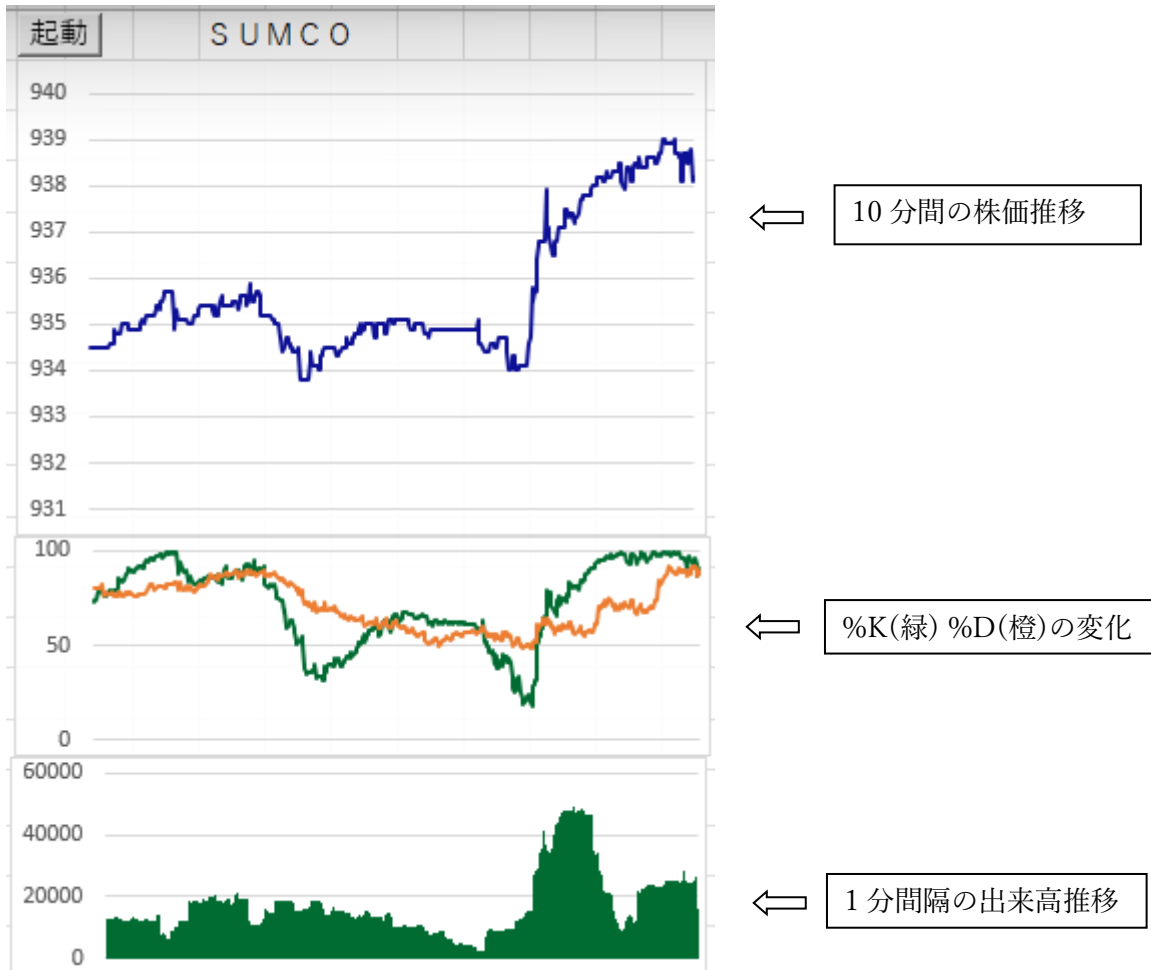

### 3.3 出1分間の表示

- ・ザラ場中、1分間の出来高を基にしたソートが行われ、メイン画面に大きな出来高の銘柄が上位に表示されます。これにより、取引量の多い銘柄を素早く把握し、効率的な取引判断が可能になります。

	1	2	3	4	5	6	7	8	9	10	11	12	13	14
	メイン	銘柄名	市場	現在値	出来高	6s/36s	30s/1分	1分/2分	出1分間	傾	判定	出1前比	CK	コメ
1	5852	アーレステイ	東P	762	77,828	-0.37%	1.41%	2.63%	41,680	▲	5	2.0倍		
2	285A	キオクシアホール	東P	2,119	66,791	-0.42%	-0.71%	1.64%	40,691	▼	-30	3.1倍		
3	6525	K O K U S A I E	東P	3,013	72,829	-0.35%	-0.86%	0.74%	39,186	▼	-20	2.1倍		
4	4935	リベルタ	東S	2,501	62,260	-0.33%	-1.54%	0.55%	39,167	▼	-20	2.3倍		
5	4980	デクセリアルズ	東P	2,172	70,297	-0.28%	1.48%	1.34%	38,675	▲	5	2.0倍		
6	3479	ティーケービー	東G	1,915	68,303	-0.30%	-0.22%	0.53%	38,661	▼	-15	2.7倍		
7	6836	ぶらっとホーム	東S	1,238	72,811	-0.12%	-1.85%	2.85%	38,178	▼	-10	1.7倍		
8	6723	ルネサスエレクト	東P	1,808	67,287	-0.16%	-0.67%	1.45%	38,174	▼	-10	2.2倍		
9	7003	三井E & S	東P	2,330	62,763	-0.06%	-1.70%	0.39%	38,168	▼	-15	2.6倍		

## 3.4 6s/36s の表示

- ・ザラ場中「6s/36s」の赤丸をクリックすると、「買」の場合は、0～6 秒の 1 秒単位の平均株価または 30～36 秒の平均株価を基に、0～6 秒の方が株価変化率の大きい銘柄を上位に表示します。一方、「売」の場合は、0～6 秒の方が株価変化率の小さい銘柄を上位に表示します。これにより、各銘柄の取引タイミングを推測しやすくなります。
- ・シートの 1 段目、F 列の「6s/36s」をクリックしても、上記と同じ動作をします。
- ・「メイン」をクリックすると、元の 1 分間出来高でソートされたメイン画面に戻ります。

	1	2	3	4	5	6	7	8	9	10	11	12	13	14
1	ソート	銘柄名	市場	現在値	出来高	6s/36s	30s/1分	1分/2分	出1分間	傾	判定	出1前比	CK	コメ
2	5852	アーレスティ	東P	762	77,828	-0.37%	1.41%	2.63%	41,680	▲	5	2.0倍		
3	285A	キオクシアホール	東P	2,119	66,791	-0.42%	-0.71%	1.64%	40,691	▼	-30	3.1倍		
4	6525	K O K U S A I E	東P	3,013	72,829	-0.35%	-0.86%	0.74%	39,186	▼	-20	2.1倍		
5	4935	リベルタ	東S	2,501	62,260	-0.33%	-1.54%	0.55%	39,167	▼	-20	2.3倍		
6	4980	デクセリアルズ	東P	2,172	70,297	-0.28%	1.48%	1.34%	38,675	▲	5	2.0倍		
7	3479	ティーケーピー	東G	1,915	68,303	-0.30%	-0.22%	0.53%	38,661	▼	-15	2.7倍		
8	6836	ぶらっとホーム	東S	1,238	72,811	-0.12%	-1.85%	2.85%	38,178	▼	-10	1.7倍		
9	6723	ルネサスエレクト	東P	1,808	67,287	-0.16%	-0.67%	1.45%	38,174	▼	-10	2.2倍		
10	7003	三井E & S	東P	2,330	62,763	-0.06%	-1.70%	0.39%	38,168	▼	-15	2.6倍		

## 3.5 30s/1分の表示

- ・ザラ場中「30s/1分」の赤丸をクリックすると、「買」の場合は、30～36秒の1秒単位の平均株価または60～66秒の平均株価を基に、30～36秒の方が株価変化率の大きい銘柄を上位に表示します。一方、「売」の場合は、30～36秒の方が株価変化率の小さい銘柄を上位に表示します。これにより、各銘柄の取引タイミングを推測しやすくなります。
- ・シートの1段目、G列の「30s/1分」をクリックしても、上記と同じ動作をします。
- ・「メイン」をクリックすると、元の1分間出来高でソートされたメイン画面に戻ります。

	A	B	C	D	E	F	G	H	I	J	K	L	M	N
1	ソート	銘柄名	市場	現在値	出来高	6s/36s	30s/1分	1分/2分	出1分間	傾	判定	出1前比	CK	コメ
2	2334	イオレ	東G	1,134	234,900	-0.26%	0.71%	0.00%	1,600	▲	-5	0.1倍		
3	9235	売れるネット広告	東G	1,650	6,295,800	0.06%	0.29%	-1.28%	16,800	／	5	0.3倍		
4	3825	リミックスポイン	東S	485	2,266,500	-0.21%	0.21%	-0.21%	2,500	▲	-15	0.2倍		
5	3697	S H I F T	東P	1,769	5,965,100	0.02%	0.20%	0.22%	18,300	／	20	0.7倍		
6	4436	ミンカブ・ジ・イ	東G	564	311,500	0.00%	0.18%	-0.18%	400	—	0	2.0倍		
7	5246	E L E M E N T S	東G	1,101	4,251,100	0.14%	0.17%	-0.20%	9,200	／	10	0.9倍		
8	186A	アストロスケール	東G	655	1,707,700	0.00%	0.15%	-0.15%	7,500	—	0	0.2倍		
9	9348	i s p a c e	東G	1,121	8,021,000	0.07%	0.15%	-0.10%	61,700	／	10	1.0倍		
10	7220	武蔵精密工業	東P	2,901	237,400	0.00%	0.14%	0.14%	1,100	—	0	0.4倍		

- ・リストボックスの最初の表示に「買」「売」「急騰」で通報します。

	25/04/23							
通報	通報時刻	コード	銘柄名	市場	現値	判定	6s/36s	
買	9:05:28	4165	プレイド	東G	1,129	20	-0.62%	
買	9:11:24	7774	ジャパン・ティッシ	東G	687	40	0.25%	
売	9:11:48	6525	KOKUSAI EL	東P	2,414	-25	-0.07%	
急騰	9:16:45	7774	ジャパン・ティッシ	東G	688	50	0.99%	
買	9:22:41	4385	メルカリ	東P	2,364	20	-0.36%	
買	9:27:53	285A	キオクシアホールデ	東P	1,822	30	0.07%	
買	9:31:15	186A	アストロスケールホ	東G	677	25	0.44%	
売	9:31:36	9235	売れるネット広告社	東G	687	-30	0.14%	
急騰	9:34:29	335A	ミライロ	東G	640	50	1.13%	
急騰	9:49:45	335A	ミライロ	東G	672	50	2.75%	
急騰	10:02:41	9235	売れるネット広告社	東G	741	50	0.92%	
急騰	10:20:43	9235	売れるネット広告社	東G	747	-20	2.00%	
急騰	10:59:43	4288	アズエージェント	東S	536	50	1.51%	
急騰	11:53:16	3479	ティーケーピー	東G	1,866	50	1.58%	

## 3.6 出来高1分前比の表示

- ・ザラ場中「1分前」の赤丸をクリックすると、  
出来高1分前との比率の大きい順で表示します。
- ・シートの1段目、L列の「出1分前比」をクリックしても、上記と同じ動作をします。

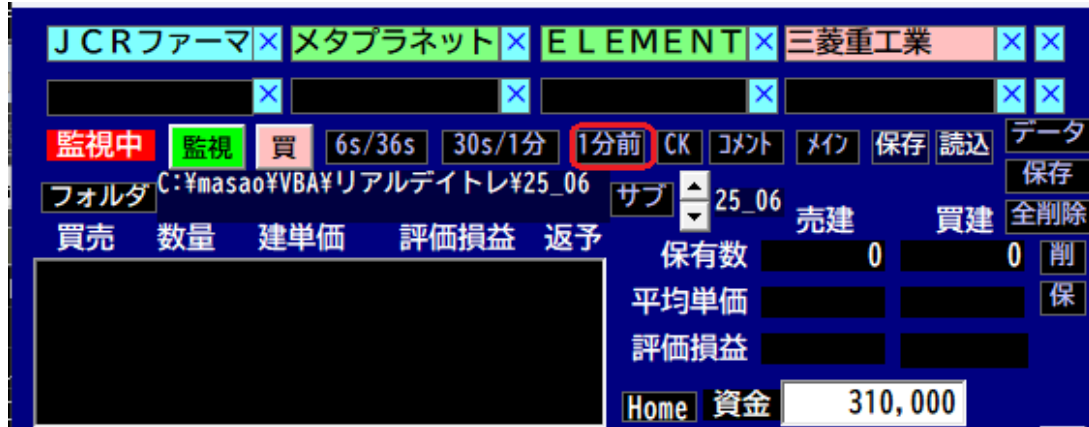

	A	B	C	D	E	F	G	H	I	J	K	L	M	N
1	ソート	銘柄名	市場	現在値	出来高	6s/36s	30s/1分	1分/2分	出1分間	傾	判定	出1分前比	CK	コメ
2	285A	キオクシアホール	東P	2,007	2,387,400	0.03%	-0.10%	-0.05%	14,300	V	5	20.4倍		
3	3825	リミックスポイン	東S	488	2,295,400	0.00%	0.21%	0.00%	9,600	—	5	5.3倍		
4	4449	ギフトィ	東P	1,790	231,300	0.13%	0.18%	0.11%	4,100	/	15	5.1倍		
5	3479	ティーケーピー	東G	2,086	524,700	0.24%	-0.14%	0.11%	3,500	V	15	5.0倍		
6	2160	ジーエヌアイグル	東G	4,150	1,871,200	-0.48%	-0.26%	0.00%	49,800	\	-35	4.7倍		
7	4385	メルカリ	東P	2,353	2,137,900	-0.02%	0.04%	0.02%	4,400	Λ	-5	3.1倍		
8	8848	レオパレス21	東P	667	2,378,800	-0.02%	0.12%	-0.27%	38,700	Λ	-10	3.1倍		
9	4588	オンコリスバイオ	東G	635	1,483,200	-0.08%	-0.08%	0.00%	1,200	—	0	3.0倍		
10	5262	日本ヒューム	東P	2,306	2,017,100	0.02%	-0.24%	0.00%	8,900	V	0	2.7倍		

## 3.7 RSS 接続確認

- ・ザラ場中は赤丸の所に現在の RSS の接続エラー率を表示しています。

エラー率は3分間の出来高がゼロの銘柄率で、エラー率が20%以上になると、右下のエラー内容へ、「RSS 取得エラー20%以上です!」とエラー表示します。

エラー内容 RSS取得エラー20%以上です!

## 3.8 クリック高速応答

- ・メインホーム 及び シート上で クリックした場合、すぐ反応するように、マウス位置のフォーム名と シート名を検索して、すぐアクティブにして反応するようにしています。
- ・普通の遅い動作に戻す場合は赤丸の所をクリックして下さい。

- ・薄い青色の時は、普通の遅い動作です。

## 4.1 新規即時注文

・即時に新規に買いか売りたい場合、「AS」(自動選択)又は「新規」のボタンをクリックし紫色になっているのを確認し、株数をスピンドルボタンで変更し、「成行」の行の「買」いの下の赤丸の黒いところをクリックすると成買いですぐエントリー出来ます。

売りの場合は、「売」り、の下の赤丸の黒いところをクリックすると成売りで、買いと同じようにすぐ空売りでエントリー出来ます。

寄り前に成り寄り注文を入れることも可能です。

「AS」から「新規」を選択して、買いと売りの両方にエントリーする事で、両建てもサポートしています。その場合両建て禁止の☑を外して下さい。

- Top Bar:** Contains buttons for 'AS' (highlighted in purple), '新規' (New), '返済' (Repayment), '楽天' (Rakuten), '銘柄読込' (Load Stock), '判定値' (Judgment Value), and '終了' (End).
- Order Entry Section:** Includes a '売' (Sell) button, a '監視チャート' (Monitoring Chart) button, a price input field showing '3,315', a '一日信用' (One-day Credit) button, and a '買' (Buy) button. Below these are buttons for '成行' (Market Order), '銘柄数' (Stock Count) set to 88, '空売' (Short Sell), '銘柄追加' (Add Stock), and '各種設定' (Various Settings).
- Market Data Section:** Displays '累計' (Cumulative) at +3,800, 'ナンピン' (Nanpin) at 3回 (3 times), '売禁' (No Sell), '売数' (Sell Count) at 32,300, '売料' (Sell Fee) at 0, and '増担保' (Increase Margin) at 30%.
- Chart and Settings Section:** Includes a '検索' (Search) button, '最高株価' (Highest Stock Price) at 6,667, '成行約定' (Market Order Confirmation) checked, '新規売禁止' (No New Sell) unchecked, '両建て禁止' (No Both Sides) checked, and '特売買禁止' (No Special Buy/Sell) checked.
- Bottom Section:** Features a 'コメント' (Comment) field, a '取消' (Cancel) button, and a 'RSS2' indicator at 3%.

## 4.2 新規予約注文

・新規に指定価格で買いか売りたい場合、「AS」又は「新規」のボタンが紫色になっているのを確認し、株数をスピンボタンで変更し、**買い**の下の赤丸の黒いところをクリックすると**買い**で予約注文できます。

売りの下の赤丸の黒いところをクリックすると売りで予約注文出来ます。

価格を変更する場合は、赤丸のスピントンで変更しても良いし、赤丸の他の黒い場所をクリックするだけで変更出来ます。

買いと売りの両方に予約する、両建てもサポートしています。

寄り前に予約指値注文を入れることも可能です。

予約を解除する場合は、赤丸の**取消**ボタンをクリックして下さい。

## 4.3 返済即時注文

・新規注文がある場合、「AS」又は、「返済」ボタンをクリックし、株数をスピンドットで変更し  
 売りの下の赤丸の黒いところをクリックすると買い玉がある場合、返済売りで即座に決済します。  
 又、買いの下の赤丸の黒いところをクリックすると売り玉がある場合、返済買いで即座に決済  
 します。

## 4.4 返済予約注文

・返済で、指定価格で買うか売りたい場合、「AS」又は、「返済」のボタンをクリックし、株数をスピノボタンで変更し買いの下赤丸の黒いところをクリックすると買いで返済予約注文できます。

売りの下赤丸の黒いところをクリックすると売りで返済予約注文出来ます。

価格を変更する場合は、赤丸のスピノボタンで変更しても良いし、赤丸の他の黒い場所をクリックするだけで中央の価格に反映されます。

返済予約を解除する場合は、赤丸の取消ボタンをクリックして下さい。

2432 ディー・エヌ・エー 東P 貸借 クリア ヘルプ 終了

2025年5月27日 13:21:51

売 監視チャート 3,315 一日信用 買 AS 新規 返済 楽天 銘柄読込 判定値

保存 0 成行 0 銘柄数 88 空売 銘柄追加 各種設定

削除 1,272,700 Over 新買価格 累計 +3,800 歩値 銘柄削除 履歴消去

削 3,400 2,781.5 株数 ナビ°ン 3回 売禁 売数 売料 増担保 CHK

保 6,100 2,781.0 クリア +100 32,300 0 30 %

3,600 2,780.5 +200 +500 検索 最高株価 成行約定

4,100 2,780.0 +1000 5 200株 新規売禁止

開 3,000 2,779.5 判定値 6s/36s 1分/2分 2分/3分 出1分間

表 現在値 2,779.0 300 0.07% -0.04% 0.01% 17,500

閉 楽天 2,778.5 3,100 前日比 -1.28% 始値比 -1.10% 傾 出来高

メイン 2,778.0 3,200 0v/Und 前日終値 出1分前 板差 %K

急騰 2,777.5 8,700 123% 2,815.0 0.9倍 0 18

2,777.0 9,700 Under 1,038,300 取消

通話 RSS2 3 % 109ms

約定 コメント

楽天 情報 値幅 エラー内容

## 4.5 セット注文

・セット注文とは、「利確（利益確定）」と「損切り（ロスカット）」の注文を、新規注文と同時に設定できる機能です。

つまり、株を買った（または売った）直後に、あらかじめ利益を確定するための売り注文（または買い戻し注文）や、損失を限定するための注文も一緒に入れることができます。

- ・ 利確のみ、または損切りのみの設定も可能です。
- ・ 特に急落時には、自動で損切りされることで、大きな損失を防げることがあります。

## 【操作方法】

1. 「新規」ボタンをクリックしてください。  
※「AS」ボタンではセット注文は表示されません。
2. 例) 「買い注文」を出す場合：
  - ロスカットを設定したい場合は、
    - ① 損切りの「値幅」を入力
    - ② 「株数」を入力
    - ③ 画面左上の「買」の下にある赤丸アイコンをクリックすると、設定が反映されます。
3. \*\*「売り注文」\*\*の場合も、同様の手順で設定可能です。

- ・セット注文が指定されると下にダイアログが表示されます。  
「買い」「売り」の損失と利益の指定をスピンボタンで変更出来ます。

- ・「成行」で決済する場合は、「返済」ボタンをクリックして、「成行」の横の「買」「売」の下をクリックして決済して下さい。

## 4.6 制度信用/現物

- ・「一日信用」の上をクリックすると「制度信用」さらにその上をクリックすると「現物」になります。

貸借銘柄の場合、一日信用の空売り数量が無い時、制度信用にして空売り出来ます。

- ・「現物」の上をクリックすると、「一日信用」に戻ります。

## 4.7 監視銘柄

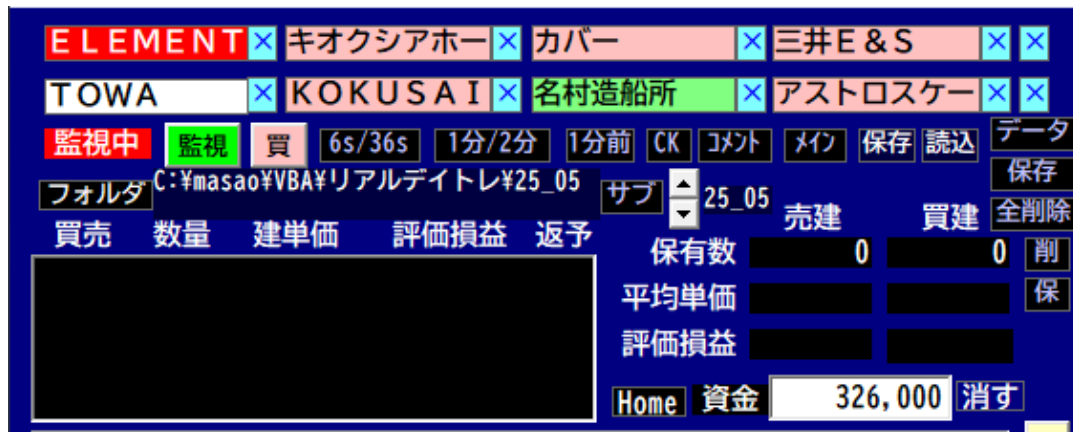

- ・左上に、8 銘柄を監視銘柄として指定する事が出来ます。
- 監視したい銘柄を選択して、上の 8 か所の空白を左クリックすると監視銘柄に登録出来ます。
- 空白でない場合は、右クリックすると監視銘柄に登録出来ます。
- 監視銘柄名の上を右クリックするだけで、監視銘柄に登録できます。
- 青色の X をクリックすると、監視銘柄から削除できます。
- 右端の青色の X をクリックすると、左側の 4 銘柄を一括削除できます。
- さらに、それぞれの銘柄毎に、現在の気配を 5 段階の背景色で表示します。

銘柄の背景色      判定値

赤色・・・・・・判定値以上の時

薄赤・・・・・・0 から判定値未満まで

白色・・・・・・0 の時

薄緑・・・・・・0 未満から判定値のマイナスを超える場合

薄青・・・・・・判定値のマイナス以下の場合

# リアルデイトレ Ver.3.02 ユーザーガイド

- ・コメントの先頭に「k」を付けてザラ場決算の時間を記入する事が出来ます。

The screenshots show the 'リアルデイトレ Ver.3.02' interface. The top screenshot shows the 'コメント' (Comment) field with the text '2,815-2,782 -1.17% 117%'. The bottom screenshot shows the same field with the text 'k13:00 2,815-2,782 -1.17% 117%', where 'k13:00' is the time prefix for settlement. The interface includes various data fields such as 'メイン' (Main), '急騰' (Rapid Rise), '通報' (Report), '約定' (Order), '楽天' (Rakuten), '情報' (Information), '値幅' (Value Range), and 'エラー内容' (Error Content). It also displays market data like '前日比' (Previous Day Ratio), '始値比' (Opening Value Ratio), '傾' (Tilt), '出来高' (Volume), '0v/Und', '前日終値' (Previous Day Closing Value), '出1分前' (Out 1 Minute Before), '板差' (Board Difference), and '%K'.

## 4.8 監視銘柄と約定の保存

- ・赤丸の「保存」をクリックすると

- ・「約定と監視銘柄及びコメントを保存しますか？」と聞いてきますので”Y”を押すと、

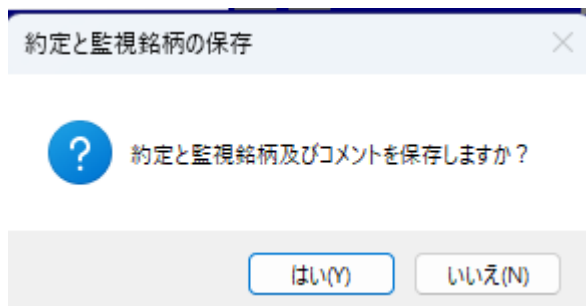

監視銘柄及びコメントはカレント・フォルダの下に、“Kansi.csv”のファイルに保存されます。

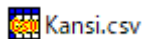

シミュレーションの約定は、フォルダの下の”約定”のさらに、サブフォルダの下に、“年\_月\_日.csv”のファイル名で保存されます。

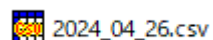

## 4.9 監視銘柄の読み込み

- ・赤丸の「読込」をクリックすると

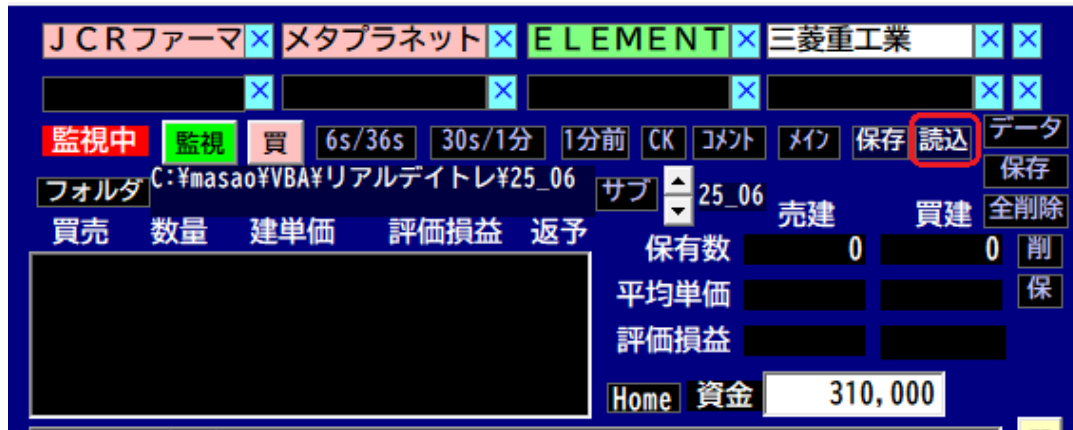

- ・「監視銘柄及を読み込みしますか？」と聞いてきますので”Y”を押すと、“Kansi.csv”のファイルから読み込みして、監視銘柄を更新します。

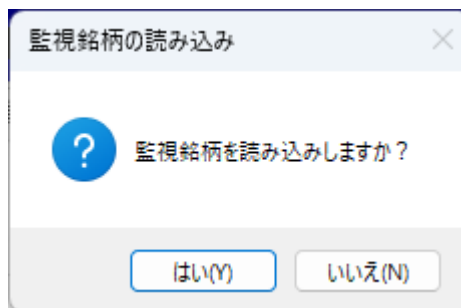

## 4.10 コメント表示

- ・本日上場する IPO の情報を記入、及びニュース等のトピックスを記入して銘柄別に表示します。  
コメントのテキストボックスに記入して下さい。

- ・「コメント」のラベルの上をクリックすると、昨日終値と買いの気配値と上昇率及び Ov/Und の値をコメントとして自動作成します。

監視銘柄は朝の寄り前の 8:59:56 と昼の寄り前の 12:29:55 に自動更新します。

## リアルデイトレ Ver.3.02 ユーザーガイド

- ・ 寄り前に、シート 1 の気配表示の M 列にコメントがある場合“\*”又は“k”として表示します。  
ザラ場決算の場合“k”とその横にザラ場決算の時間をソートして早い時間から表示します。  
N 列の 1 行目をクリックすると、コメントがある銘柄のみを表示します。  
同じ所を再度クリックすると元の表示に戻ります。

	A	B	C	D	E	F	G	H	I	J	K	L	M	N	O
1	気配	銘柄名	市場	前終値	買気配	買/前日	O/U比	成売/買	売料	売禁	増	CK	コメ	次	
2	4183	三井化学	東P	3,288	3,324	1.09%	135%	0%			30	k	13	0	
3	9956	パローホールディ	東P	2,563	2,511	-2.03%	180%	0%			30	k	13	0	
4	3861	王子ホールディン	東P	655	643	-1.88%	164%	0%			30	k	13	0	
5	4202	ダイセル	東P	1,225	1,255	2.45%	117%	0%			30	k	13	20	
6	4188	三菱ケミカルグル	東P	730	726	-0.51%	141%	0%			30	k	14	0	
7	1662	石油資源開発	東P	1,090	1,096	0.55%	61%	0%			30	k	14	0	
8	1925	大和ハウス	東P	5,230	5,188	-0.80%	170%	0%			30	k	14	0	
9	2264	森永乳業	東P	3,275	3,202	-2.23%	182%	0%			30	k	14	0	
10	2267	ヤクルト	東P	2,973	2,983	0.34%	126%	0%			30	k	14	20	

## 4.1.1 コメント削除

- ・コメントをすべて削除する場合は、赤丸の「×」をクリックして下さい。

- ・コメントを全て削除するか聞いてきますので、「はい」をクリックするとすべて削除出来ます。

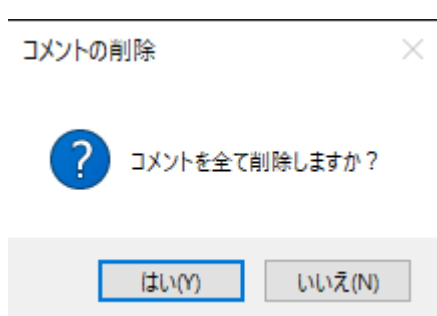

- ・選択銘柄のコメントのみの削除の場合は「／」をおして下さい。

## 4.1.2 購入可能な株価の最高額

- ・現在の資金より 100 株から 900 株迄の購入可能な株価の最高額を表示しています。

株数を上下ボタンで変更できます。

ナンピンする時の参考に活用下さい。

## 5.1 銘柄の読込

- ・CSVファイルから銘柄コードを読み込めます。
  - ① 先頭から1、2、3項目目までに4桁の銘柄コード記述があれば可能です。
  - ② 通し番号等で4桁No.も想定されるので、使用ファイルで十分確認が必要です。
  - ③ 参考ファイル： 「楽天MS（証券会社）」、「EZ-chart（フリーソフト）」、「株羅針盤（シェアウェア・ソフト）」等のデータ読み込みは可能です。
- ・例、楽天のマーケットスピード2より銘柄データの出力方法  
 銘柄セクターより、銘柄編集⇒エクスポート⇒すべてのお気に入りにチェックを入れ  
 下段のエクスポートをクリックし、ファイル名を入力して出力して下さい。

## リアルデイトレ Ver.3.02 ユーザーガイド

- ・「銘柄読込」をクリックして、楽天の csv ファイルを指定して読み込んで下さい。  
今までの銘柄はすべて削除し、新規読み込みします。

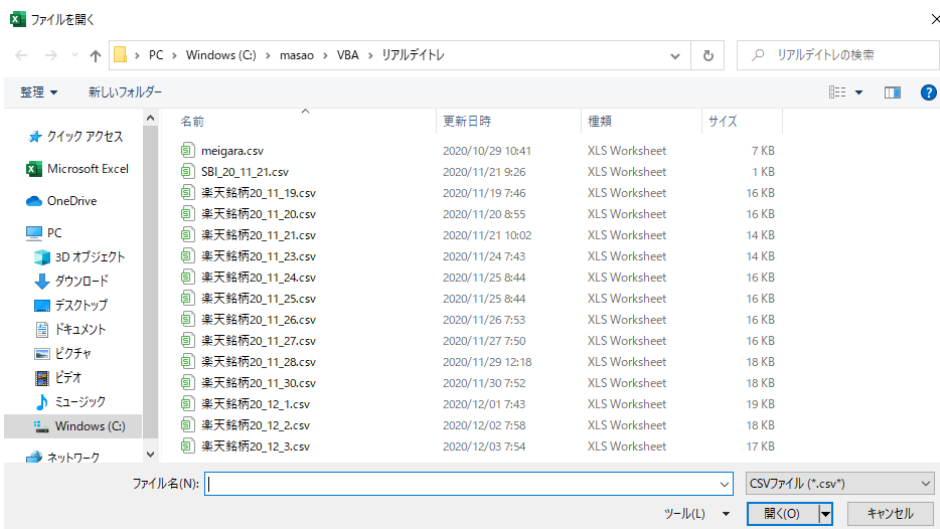

同じコードが複数登録されないようにチェックしています。

もし、複数同じコードがある場合は、エラーとコード番号を表示します。

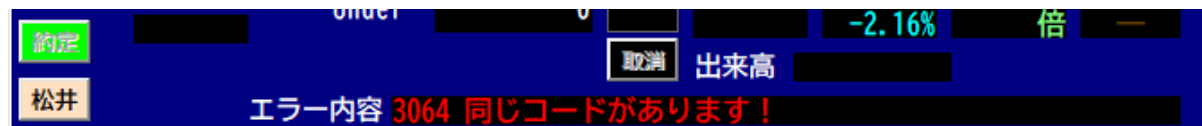

## 5.2 銘柄の追加

- ・銘柄追加をクリックして、ザラ場中でも1銘柄ずつ、最後に追加することが出来ます。

- ・登録したいコード番号を入力して下さい。  
既に登録されているコードを指定した場合は、“同じコードがあります！”とエラー表示します。  
コードが存在しない場合“銘柄取得エラー”と表示します。

登録に成功すると、下記のように銘柄数がひとつ加算され、コード番号と銘柄名を表示します。

- ・銘柄コードの所にコードを打ち込んで銘柄データになかったら銘柄コードがありませんとエラー表示し、銘柄の追加フォームが開きますので、エンターキーを押すだけで新規登録出来ます。

## 5.3 銘柄の削除

- ・銘柄削除をクリックして、ザラ場中でも1銘柄ずつ、削除することが出来ます。

- ・削除したいコード番号を入力して下さい。

ここで違う銘柄コードを指定する事もできますが、もし銘柄が無い時はエラー表示します。

## 5.4 全銘柄の削除

- ・赤丸の「全削除」をクリックするとすべて削除するか聞いてきますので、「はい」をクリックすると全銘柄のデータを削除出来ます。

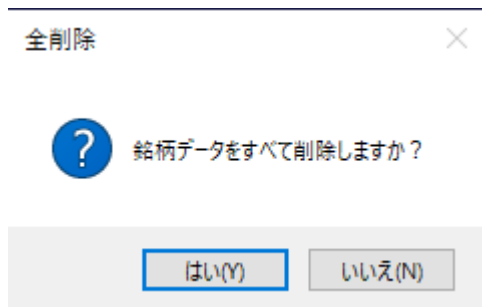

## 5.5 銘柄の保存

- ・「保存」をクリックして、読み込んだ楽天の csv ファイルに上書き保存出来ます。

- ・ファイル名を表示し、このファイル名で保存するか確認してきます。  
“Y”の場合このファイル名で保存します、“N”の場合はファイル選択表示します。

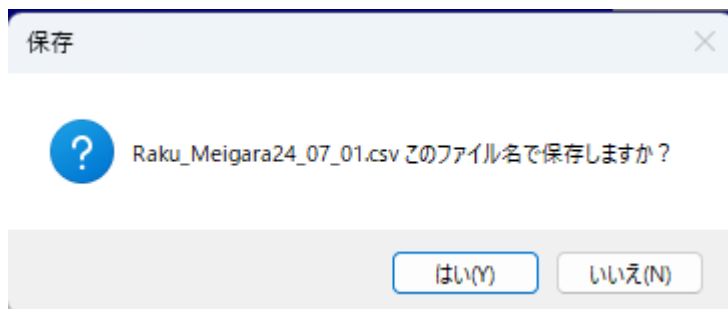

- ・例、楽天のマーケットスピード2より銘柄データの入力方法  
銘柄セレクトより、銘柄編集→インポート→ファイルを選択する

## リアルデイトレ Ver.3.02 ユーザーガイド

- ・ ファイルを選択する

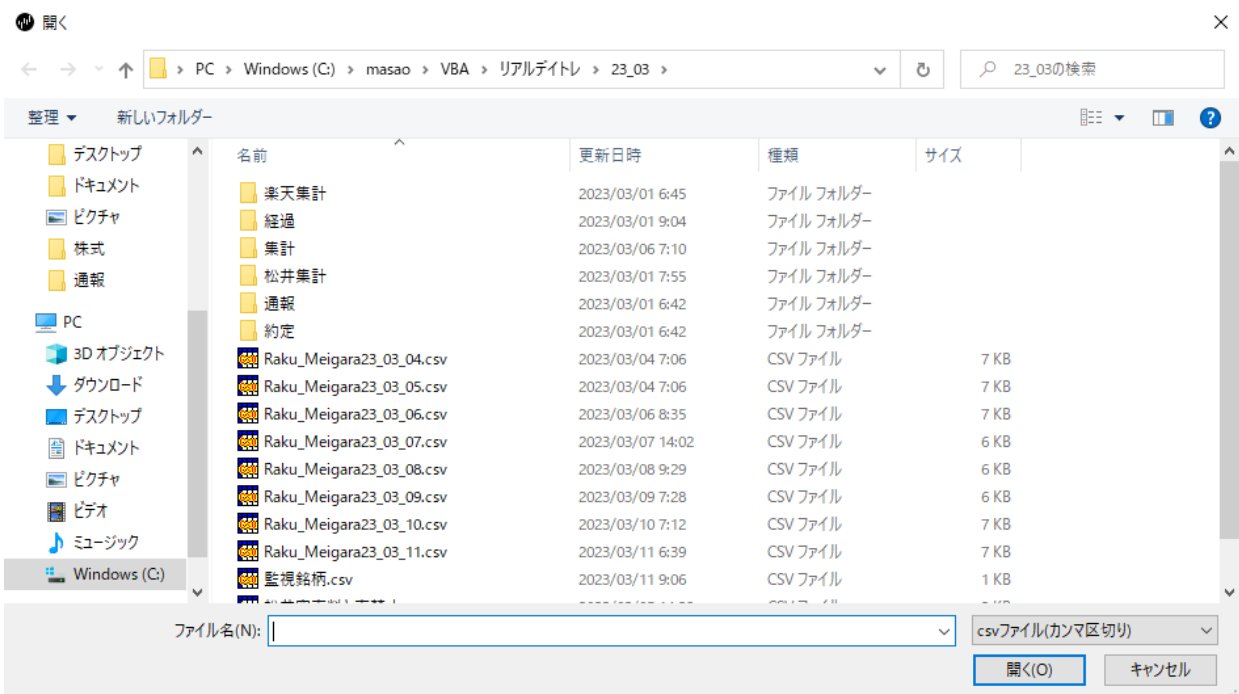

- ・お気に入りページ 01 を選択し「インポート」をクリックします。

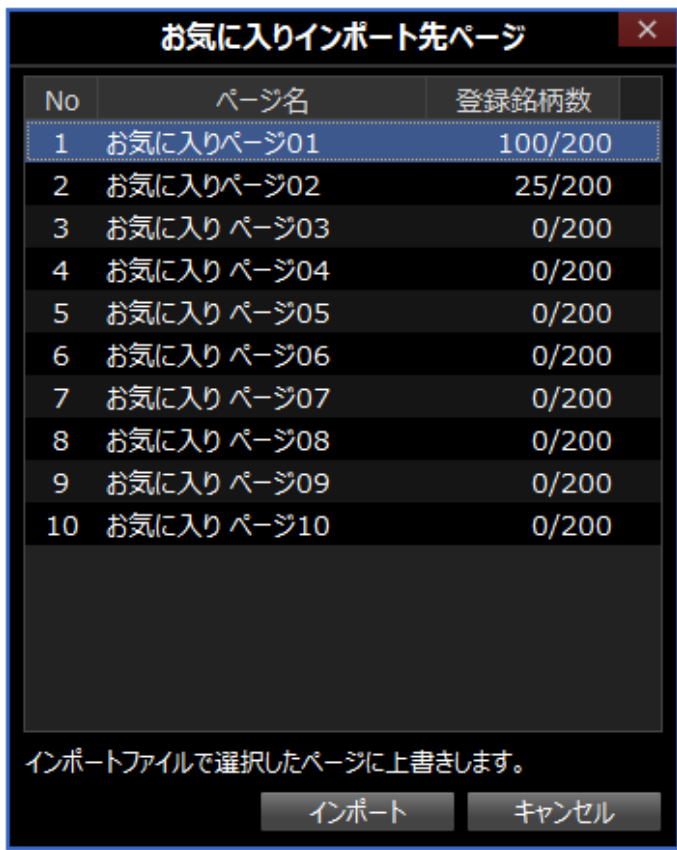

- ・「OK」をクリックします。

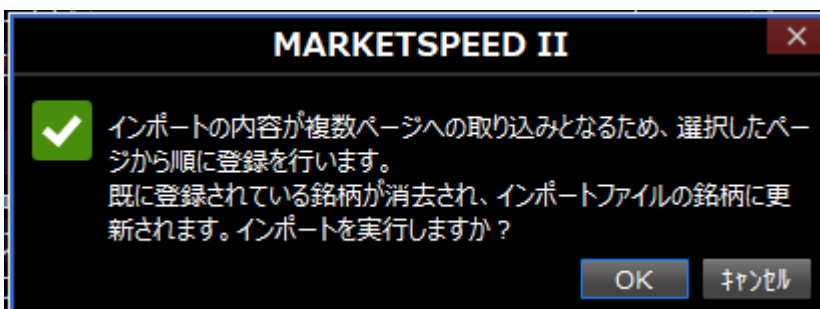

## 5.6 履歴消去

・まず昨日の履歴が残っている場合は、履歴消去ボタンをクリックして下さい。

通報履歴のみを消去しますか？と聞いてきますので、通報履歴のみ消去したい場合は「はい」をクリックして下さい。

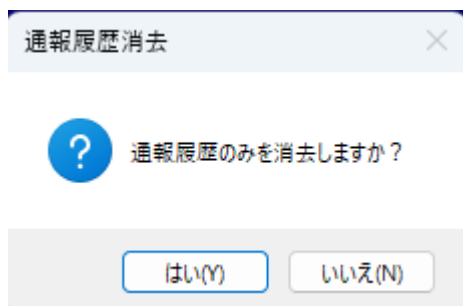

上記「いいえ」を選択すると、次に。約定と通報履歴をすべて消去しますか？と聞いてきますので、消去したい場合は、「はい」をクリックして下さい。

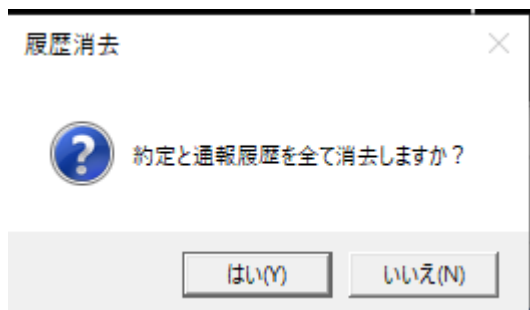

## 5.7 取引準備

- ・取引区分を確認して下さい。「新規」が緑色になっている事。
- ・数量を上下ボタン又は、+100、+200、+500、+1000、CLR のボタンで指定して下さい。
- ・約定単価を成行きで約定したい場合は、「成行約定」にチェックを入れて下さい。  
チェック無しの時は、現在値が約定単価となり少し甘いトレードとなります。
- ・買いと、空売りの両建てもポートしています。
- ・空売りをする場合は、「新規売禁止」のチェックを外して下さい。
- ・特別気配のまま、ストップ高又はストップ安に張り付いた場合決済できないので、右下の特売買禁止のチェックを外して決済して下さい。
- ・信用取引の場合、資金を 30 万円以上に指定して下さい。その場合 3.3 倍まで賭けられます。

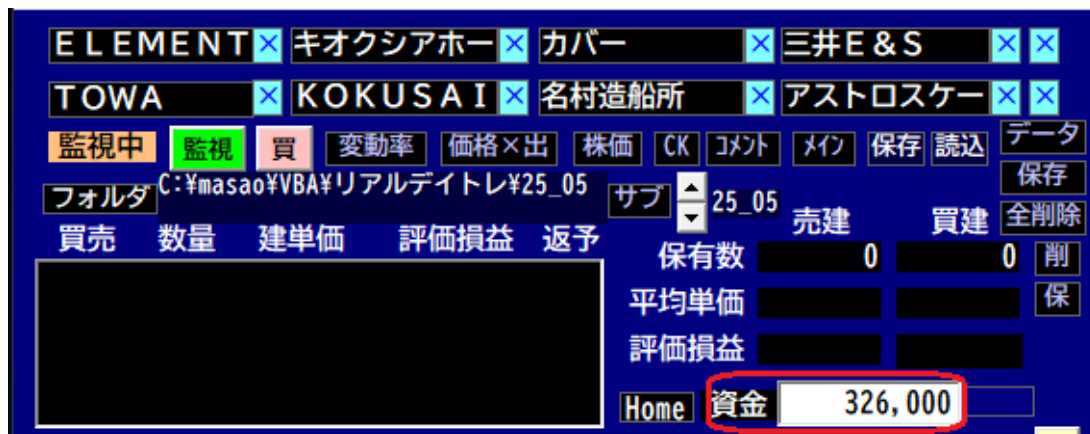

- ・「一日信用」を2回クリックすると「現物」となり、資金と同額までしか賭けられません。現物の場合、同じ銘柄に複数回約定した場合、個別の買いの合計が、資金の金額までしか、かけられません。

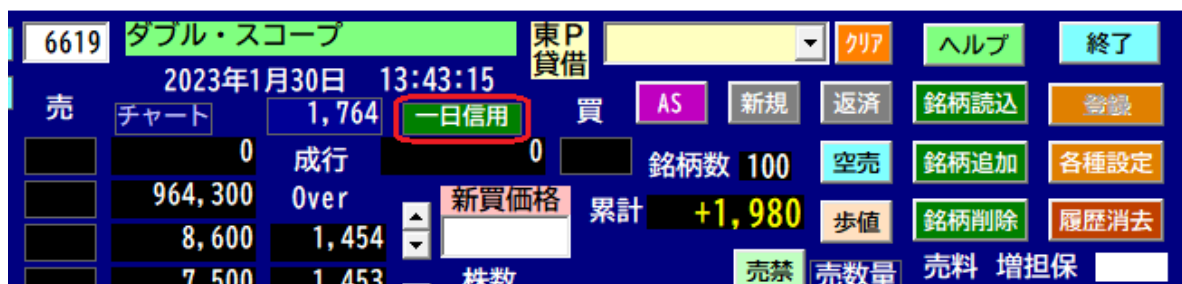

- ・現物の場合、同じ銘柄に複数回約定した場合、個別の買いの合計が、資金の金額までしか、かけられません。

- Top Bar:** 5246 ELEMENTS, 2025年5月21日 8:13:48, 東G信用, クリア, ヘルプ, 終了.
- Trading Controls:** 売, 監視チャート, 1,086, 現物 (highlighted), 買, AS, 新規, 返済, 楽天, 銘柄読込, 判定値.
- Order Entry:** 0 成行, 0, 銘柄数 104, 空売, 銘柄追加, 各種設定, 銘柄削除, 履歴消去.
- Price and Volume Data:** 349,000 Over, 3,400 954, 200 953, 1,500 952, 1,400 951, 600 994, 現在値 991, 991 100, 946 1,200, 945 6,400, 944 4,100, 943 3,600, Under 297,200.
- Summary and Statistics:** 累計 0, ナビ°ン 3回, 売禁, 売数 7,100, 売料 0.8, 増担保 30%, 検索, 最高株価 200株, 判定値 0, RSS2, 6s/36s 0.00%, 1分/2分 -0.73%, 2分/3分 2.10%, 出1分間, 前日比 +5.88%, 始値比 +5.76%, 傾 —, 出来高 61,286, 0v/Und 117%, 前日終値 936, 出1分前 0.0倍, 板差 3, %K 86.
- Bottom Section:** コメント, 情報, 値幅, エラー内容, 取消, 売消, 買消, 買合 0.0万, 個別 0.0万, RSS2 0%, 0= 72ms.

## 5.8 各種設定

- ・「各種設定」ボタンを押して各種の設定をして下さい。

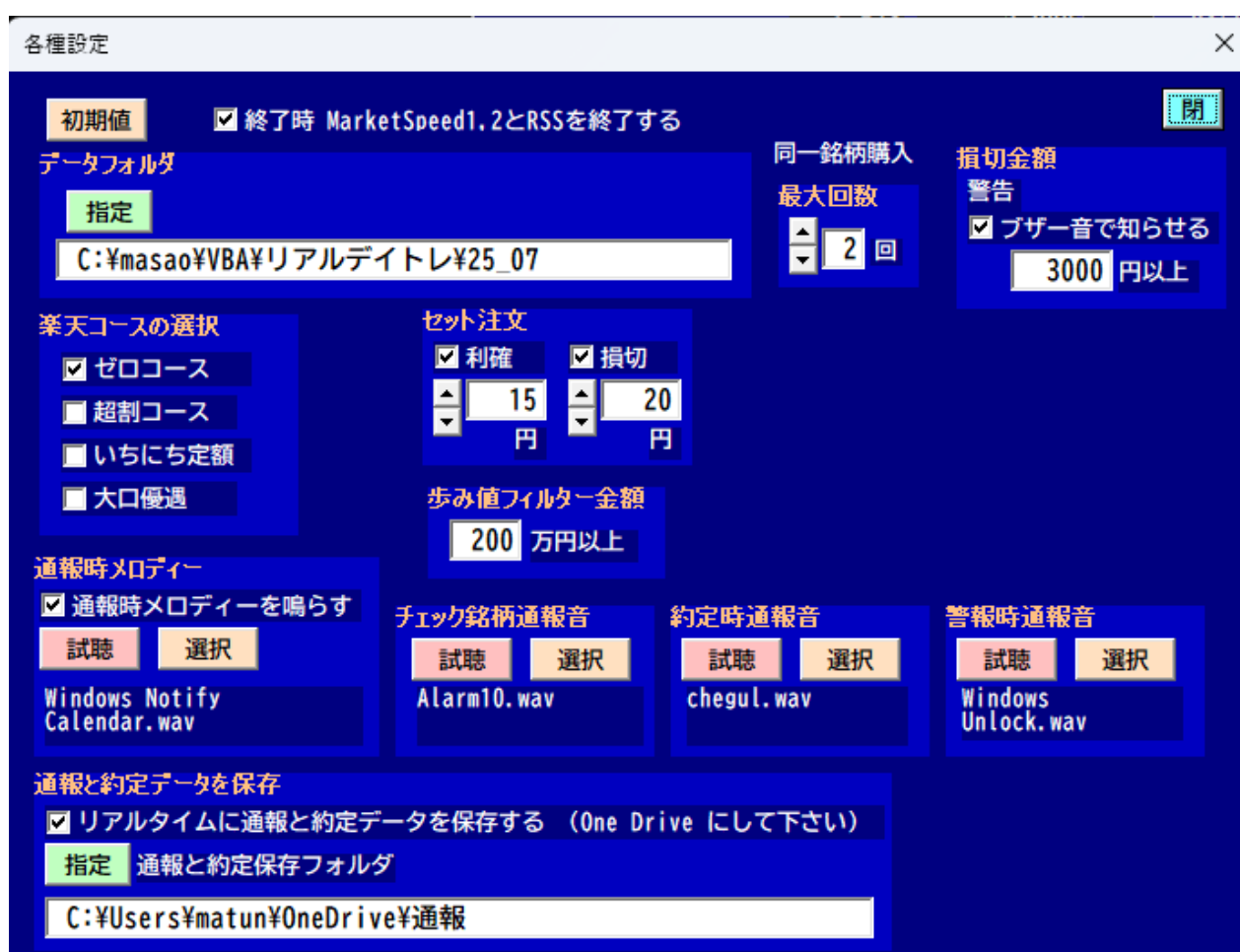
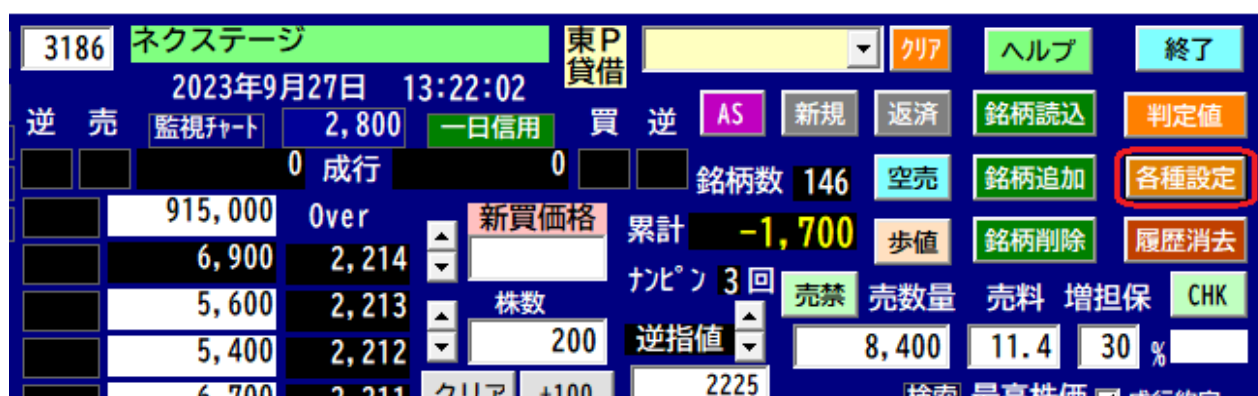

## リアルデイトレ Ver.3.02 ユーザーガイド

- ・通報開始時刻の指定が出来ます。初期値は 9:30 です。
- ・「終了時 MarketSpeed1,2 と RSS を終了する」に☒を入れておくと Excel 終了時同時に MarketSpeed1,2 と RSS を終了します。
- ・[データフォルダ]銘柄読込で開くフォルダを指定出来ます。
- ・同一銘柄購入最大回数の指定（1～5）が出来ます。初期値は 3 回です。
- ・[警告]指定損切金額以上になると、メインフォームの右下に「至急損切して下さい！」とお知らせします。  
ブザー音で知らせるにチェックを入れると、損切金額以上になると、ブザー音でお知らせします。

初期値 ☒ 終了時 MarketSpeed1,2とRSSを終了する 閉

データフォルダ 指定

C:\masao\VBA\リアルデイトレ¥25\_05

同一銘柄購入最大回数 ▲ 3 ▼ 回

損切金額 警告 ☒ ブザー音で知らせる 3000 円以上

- ・楽天コースの設定  
楽天証券の場合、ゼロコース、超割コース又は一日定額の選択をして下さい。  
大口優遇の場合はチェックを入れて下さい。
- ・歩み値フィルターの金額の指定が出来ます。初期値は 200 万円です。
- ・セット注文の「利確」と「損切」の 100 株当たりの価格を指定できます。

楽天コースの選択

☒ ゼロコース

☐ 超割コース

☐ いちにち定額

☐ 大口優遇

セット注文

☒ 利確 ☒ 損切

▲ 15 ▼ 円 ▲ 20 ▼ 円

歩み値フィルター金額 200 万円以上

通報時メロディー

- ・ [通報時メロディーを鳴らす]に☑を入れておくと、通報時メロディー及びエラーの時、音でお知らせします。
- ・ チェック銘柄{CHK}の通報の時の音を指定出来ます。
- ・ 約定時の音を指定出来ます。
- ・ 警報時の音を指定出来ます。

## リアルデイトレ Ver.3.02 ユーザーガイド

- ・[通報と約定保存フォルダ]にリアルタイムに通報と約定履歴を保存します。  
ネットワークドライブの One Drive のフォルダを指定すれば、外出先でもスマホ等で確認する事が可能です。

通報履歴を AR\_Data.csv に、約定履歴を SDT\_Data.csv に保存します。

**通報と約定データを保存**

☒ リアルタイムに通報と約定データを保存する (One Drive にして下さい)

**指定** 通報と約定保存フォルダ

C:\Users¥matun¥OneDrive¥通報

AR\_Data.csv (通報履歴)

	A	B	C	D	E	F	G	H	I	J	K	L	M	N
1	4/10/2022													
2	売買	通報時刻	コード	銘柄名	市場	現在値	出来高	9s/39s	現/3分	出3分間	判定	出1分半	O/U比	傾
3	↑	7:55:08	7988	ニフコ	東 P	2,580	502,627	0.19%	1.45%	17,227	35	1.8倍	83%	／
4	↑	8:04:22	2484	出前館	東 S	696	1,543,891	0.14%	1.75%	37,986	25	1.4倍	87%	／
5	↑	8:04:22	4004	昭和電工	東 P	2,381	1,656,295	0.25%	1.32%	34,327	35	3.5倍	48%	／
6	↑	8:04:41	6770	アルプス	東 P	1,191	1,874,406	0.34%	2.14%	33,344	35	1.6倍	212%	／
7	↑	8:04:43	4176	ココナラ	東 G	1,000	2,184,196	0.20%	2.56%	36,737	45	1.2倍	0%	／
8	↑	8:04:43	7747	朝日インテ	東 P	2,688	2,328,088	0.19%	1.66%	39,129	35	3.4倍	101%	／

SDT\_Data.csv(約定履歴)

2022年2月5日							
コード	売買		時間	価格	数量	損益	累計
							-205
5423	東京製鐵						
	新	買	10:52	1,175	100		
	返	売	10:53	1,173	100	-205	

## 5.9 キーバッファ取り込み

- ・通報銘柄名をクリックすると、キーバッファに取り込み、松井証券の板発注又は、楽天証券の板発注の時、コード番号を入力しなくても、マウスをコード番号の所に持っていき、右ボタンで貼り付けを選択し、エンターするだけですばやく、銘柄コードを設定することが出来ます。
- ・メインフォームの左上の約定履歴のリストボックスで、コード番号及び約定履歴の行でクリックすると、その銘柄を選択しキーバッファに取り込みます。

リアルデイトレ 正式版 Ver. 1.05

コード	銘柄名	約定時刻	価格	株数	08/03 損益
2160	ジーエヌアイグル	新 買 10:00	1,702	100	
		返 売 10:00	1,703	100	92
3659	ネクソン	新 売 10:55	2,115	100	
		返 買 11:00	2,114	100	90

- ・メインフォームの左下の通報履歴のリストボックスの、各行でクリックすると、その銘柄を選択しキーバッファに取り込みます。

松井証券（ネットストック・ハイスピード）

楽天証券（マーケットスピード2）

ネットストック・ハイスピード

## 5.10 評価損益

- ・ 買い又は売りのボタンを押すと、その時の評価損益を左上のリストボックスに表示します。  
同一銘柄購入回数の最大値は5回迄です。初期値は3回です。

- ・ 返済する場合は、「AS」の場合はそのまま、もしくは「返済」ボタンをクリックし、数量を指定し、売りの下の成行きをクリックして下さい。左に約定履歴を表示し、損益の一日累計を更新します。

## リアルデイトレ Ver.3.02 ユーザーガイド

### 5.1.1 モニター表示

- ・2画面が推奨です。

左側のモニターの左側の上にリアルデイトレのメインフォーム、下側にシート1を表示しています。

左側のモニターの左下には出来高フィルター付き歩み値を表示しています。

右端が武蔵の板です。

MarketSpeed2の赤丸のところをクリックすると、本日の約定データをcsvで出力します。

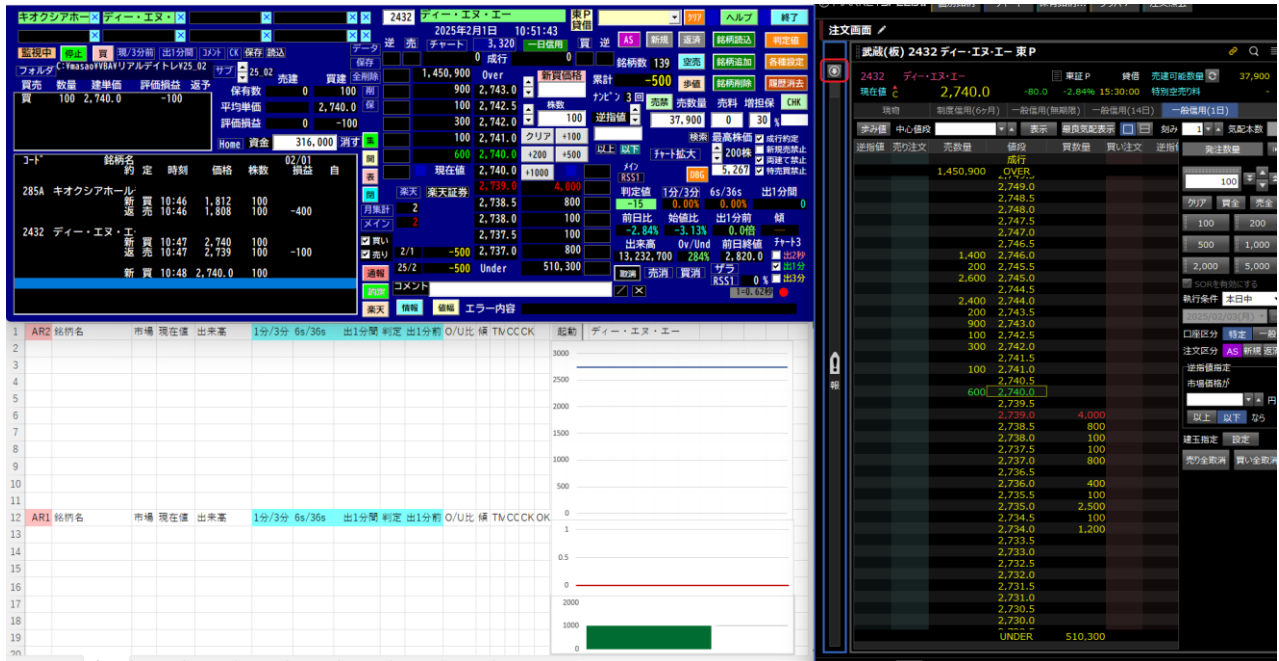

右側のモニターは、5分足チャート、日足チャートと銘柄セクターを表示しています。

## 6.1 通報表示

- ・左下のリストボックスは、「通報」、「約定」、「楽天」の3種類を表示します。  
リストボックスの右横のボタンで選択出来ます。
- ・「急騰」を☑を入れると、急騰銘柄を通報します。

- ・「開」をクリックすると選択ダイアログが開き以前のファイルを選択後、左にリスト表示します。

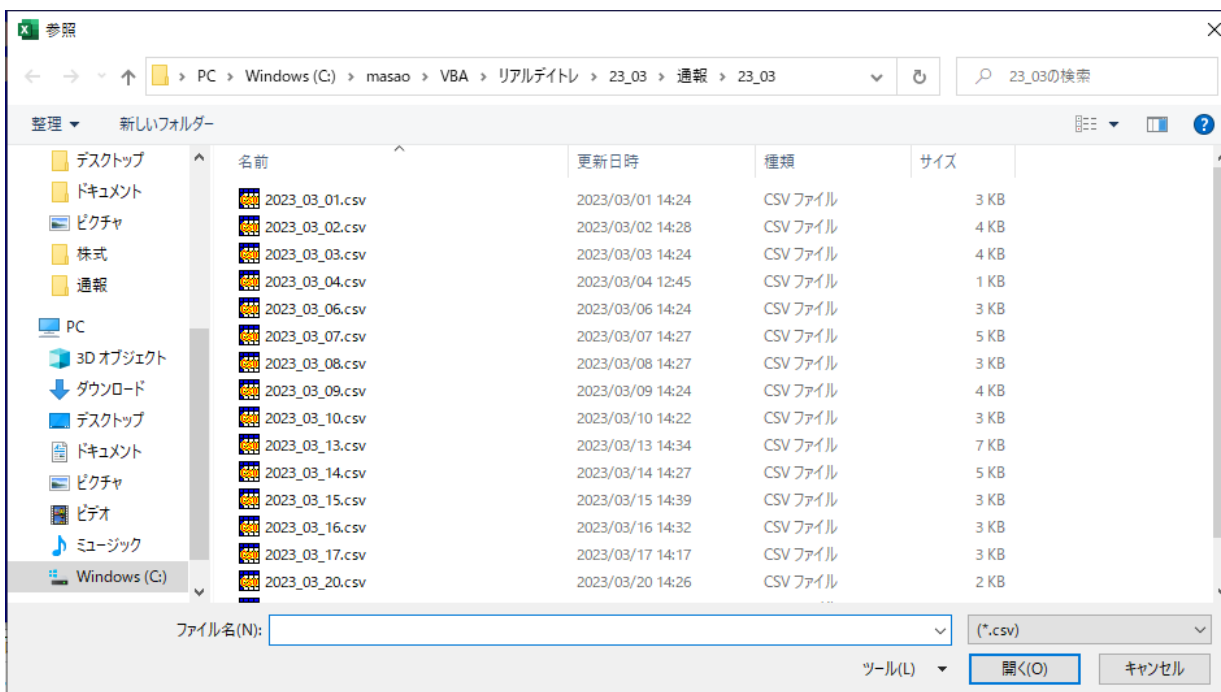

## 6.2 経過表示

- ・通報履歴の銘柄の所をクリックすると、下のシートに通報前の10分間と通報後の10分間の株価の推移を表示し、その下に、%K %D のストキャスチャート、さらに下に1分間の出来高を表示します。
- ・通報の下グラフ上の、空白と空白の間が通報の時です。

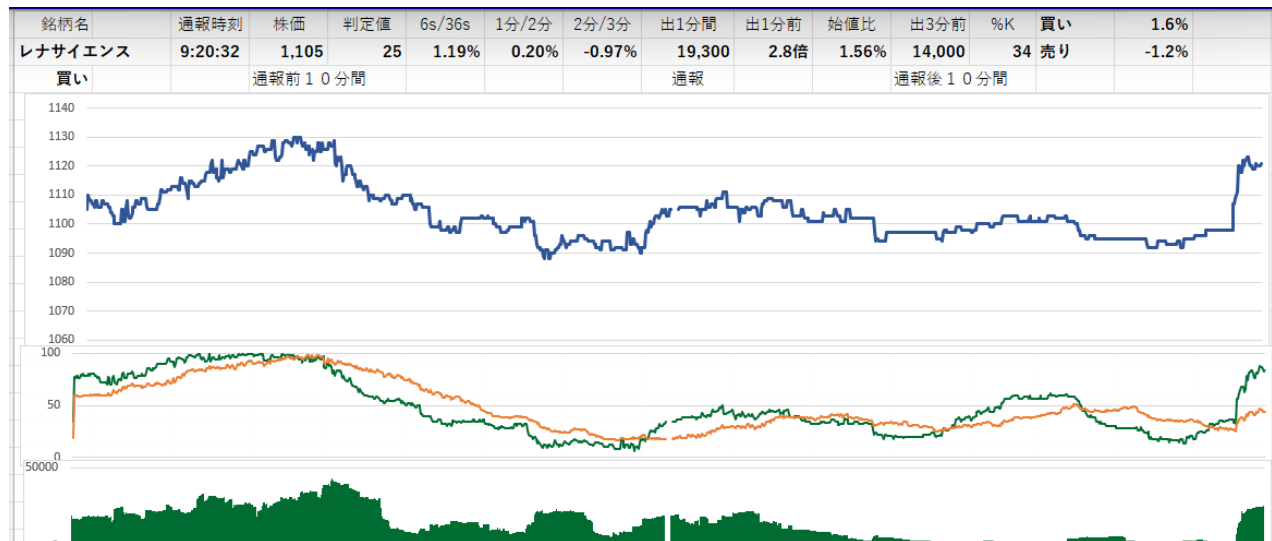

## 6.3 約定表示

- 「約定」をクリックすると、シミュレーションの約定リストを左のリストボックスに表示します。

- 「開」をクリックすると、選択ダイアログを開き以前のファイルを選択後、左のリストボックスに表示します。

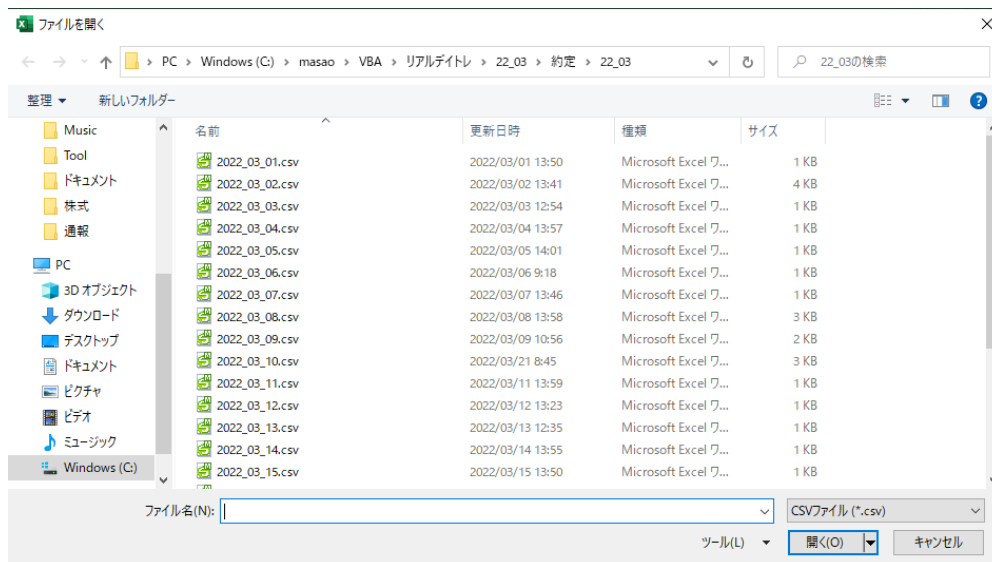

# リアルデイトレ Ver.3.02 ユーザーガイド

- ・さらに下のシートに時系列の約定データを詳細表示します。

	A	B	C	D	E	F	G	H	I
1	2023年4月6日								月集計
2	コード	売買		時間	価格	数量	損益	累計	
3								3,600	
4	7692	アースインフィニティ							
5		新	買	9:05	1,770	100			
6		返	売	9:06	1,771	100	100		
7									
8		新	買	9:06	1,777	100			
9		返	売	9:06	1,785	100	800		
10									
11	7793	イメージ・マジック							
12		新	買	9:07	1,926	100			
13		返	売	9:07	1,905	100	-2,100		
14									
15		新	買	9:07	1,922	100			
16		返	売	9:08	1,944	100	2,200		
17									
18		新	買	9:09	1,957	100			

- ・I列に約定の反省点をコメントとして記入出来ます。
- ・H列をクリックすると、もしもその時にナンピンせずにロスカットした場合の、損失金額を計算し表示します。

	A	B	C	D	E	F	G	H	I
1	2023年3月24日								
2	コード	売買		時間	価格	数量	損益	累計	
3								32,700	
4	7119	ハルメクホールディングス							
5		新	買	9:18	2,644	100			昨日のIPO今日も値動きが激しい。
6		新	買	9:20	2,622	100			
7		新	買	9:21	2,596	100		-7400	
8		新	買	9:22	2,570	100			
9		返	売	9:23	2,614	400	2,400		

# リアルデイトレ Ver.3.02 ユーザーガイド

- ・赤丸の「集」をクリックすると、銘柄別集計データを、下のシートに表示します。

買売	数量	建単価	評価損益	返予	保有数	平均単価	評価損益
					0		
					Home	資金	326,000

銘柄名	約	定	時刻	価格	株数	05/13 損益	自
153A	カウリス					1,000	
	新買	買	9:11	1,809	100		
	新買	買	9:11	1,783	100		
	新返	売	9:12	1,801	200	1,000	

- ・銘柄別集計表示。

	A	B	C	D	E	F	G	H
1	2023年3月24日							
2	コード	売買	時間	価格	数量	損益	累計	
3								32,700
4								
5	利益							33,500
6	損失							-800
7								
8	7119	ハルメクホールディングス					18,100	
9	9254	ラバブルマーケティング					14,600	
10								
11	7119	ハルメクホールディングス						
12		新 買	9:18	2,644	100			
13		新 買	9:20	2,622	100			

- ・I列の1行目の月集計をクリックすると月集計を表示します。
- ・日付の行をクリックするとその日の約定データを表示します。

1	月日	曜日	小計	累計
2	2023年4月			50,730
3	4月03日	月	27,500	
4	4月04日	火	6,800	
5	4月05日	水	5,330	
6	4月06日	木	3,600	
7	4月07日	金	6,600	
8	4月12日	水	3,900	
9	4月13日	木	7,400	
10	4月14日	金	10,000	
11	4月16日	日	-6,000	
12	4月19日	水	700	
13	4月21日	金	-15,100	
14				

- ・「閉」をクリックすると、約定を削除するか選択後実行します。

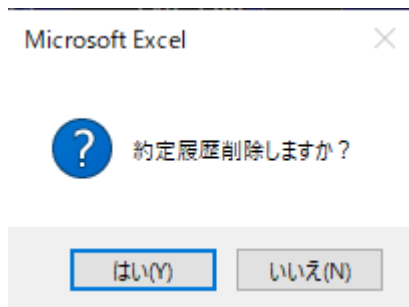

## 6.4 楽天約定表示

- ・「楽天」をクリックすると、実際のトレードをリスト表示します。

- ・「開」をクリックすると選択ダイアログが開き以前のファイルを選択表示出来ます。

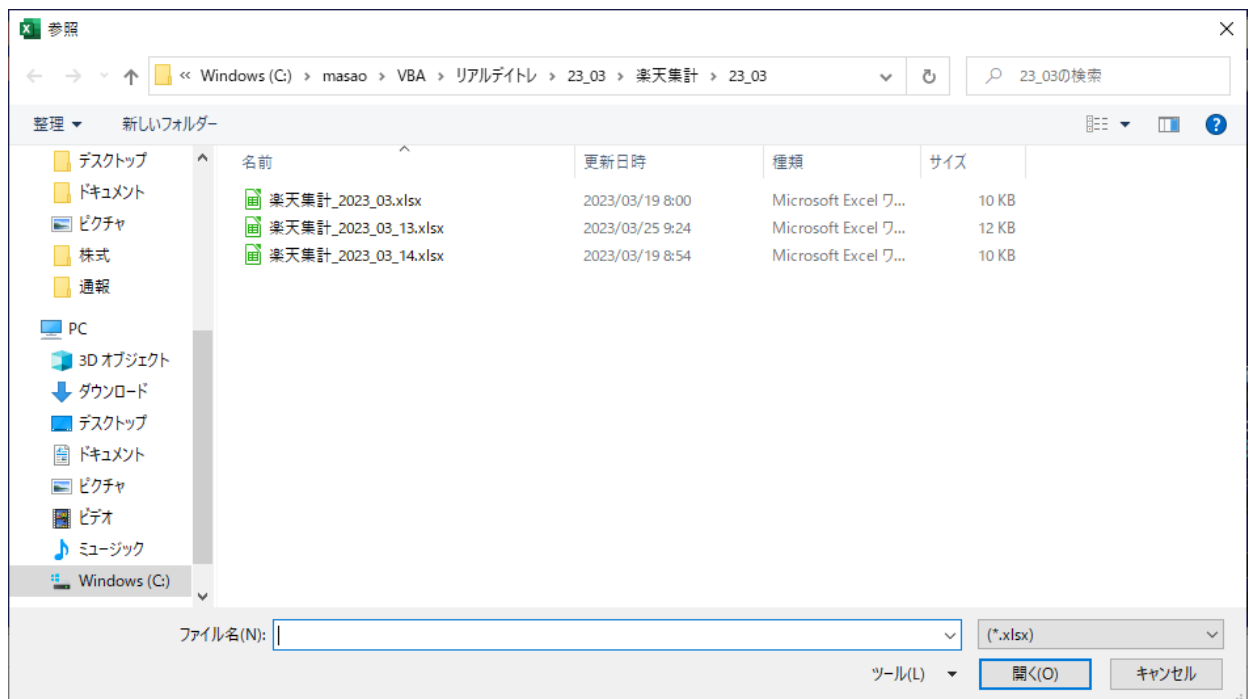

- ・「集計」で銘柄別で詳細表示されます。

2021年12月16日			銘柄別					
コード	売買	時間	単価	数量	損益	累計	松井	
						9,127		
利益						11,062		
損失						-1,935		
4416	トゥルーD					1,469		
6554	エスユーエス					6,257		
4415	ブロードE					-724		
7383	ネットプロ					2,851		
4591	リボミック					296		
2158	フロンテオ					-1,022		
4416	トゥルーD							
	新 買	09:03	2254	100				
	返 売	09:03	2259	100	489			
	新 買	09:04	2260	100				
	返 売	09:04	2265	100	489			
	新 買	09:51	2004	100				
	返 売	09:51	2009	100	491			

- ・「閉」をクリックすると、表示を削除するか選択後実行します。

Microsoft Excel

率天約定履歴削除しますか？

はい(Y)

いいえ(N)

## 6.5 データフォルダとサブフォルダの指定

- データフォルダの表示と、スピンドボタンでサブフォルダの年月をアップダウン出来ます。

- 「データ」をクリックすると、現在のカレントフォルダーをキーバッファに格納します。Explorer 等で、ファイルを確認する時にペーストしてお使い下さい。

## 6.6 歩み値表示

- ・メインフォームより「歩値」をクリックして下さい。

歩み値

出来高フィルタ 2100 株以上 銘柄 カバー 閉

時刻	約定値	出来高	時刻	約定値	出来高
15:00:00	717	46,600	15:00:00	717	46,600
14:58:45	717	2,500	14:58:45	717	2,500
14:58:45	717	2,700	14:58:45	717	1,000
14:58:45	717	2,200	14:58:45	717	100
14:58:45	717	3,300	14:58:45	717	200
14:58:45	717	3,600	14:58:45	717	100
14:58:45	717	2,200	14:58:45	717	2,700
14:58:45	717	20,000	14:58:45	717	2,200
14:58:45	715	2,700	14:58:45	717	3,300
14:58:13	713	3,500	14:58:45	717	1,100
14:58:07	713	2,200	14:58:45	717	3,600
14:57:16	710	3,600	14:58:45	717	200
14:56:33	710	3,000	14:58:45	717	2,200
14:56:15	708	2,700	14:58:45	717	20,000
			14:58:45	716	900
			14:58:45	716	1,800
			14:58:45	715	2,700
			14:58:43	714	1,100
			14:58:43	714	1,100
			14:58:42	714	1,500
			14:58:40	713	200
			14:58:39	713	100
			14:58:39	713	100
			14:58:39	713	400
			14:58:39	713	100
			14:58:38	712	100
			14:58:38	713	100
			14:58:37	713	100
			14:58:36	713	100
			14:58:35	713	100
			14:58:35	713	200
			14:58:32	712	1,000
			14:58:32	713	100
			14:58:31	713	100
			14:58:31	713	1,500
			14:58:30	713	100
			14:58:30	713	200
			14:58:30	713	200
			14:58:30	712	100
			14:58:29	712	100
			14:58:28	713	100
			14:58:27	713	100
			14:58:26	712	100

- ・右側にノーマルな歩み値、左側に出来高フィルター付きの歩み値を表示します。
- ・出来高フィルターの値は、各種設定から歩み値フィルター金額で指定出来ます。

デフォルトは 200 万円です。

- ・大口投資家の動向を把握出来ます。

各種設定

初期値 ☒ 終了時 MarketSpeed1.2とRSSを終了する

データフォルダ

指定

C:\¥masao¥VBA¥リアルデイトレ¥25\_07

楽天コースの選択

☒ ゼロコース

☐ 超割コース

☐ いちにち定額

☐ 大口優遇

セット注文

☒ 利確 ☒ 損切

15 20

円 円

歩み値フィルター金額

200 万円以上

同一銘柄購入

最大回数

2 回

損切金額

警告

☒ ブザー音で知らせる

3000 円以上

閉

通報時メロディー

☒ 通報時メロディーを鳴らす

## 6.7 監視銘柄のチャート表示

- ・メインフォームより「監視チャート」をクリックして下さい。

メインフォームの下に監視銘柄の 10 分間の株価チャートを表示します。

チャートの銘柄名をクリックするだけで、選択しコード番号をキーバッファに取り込みます。

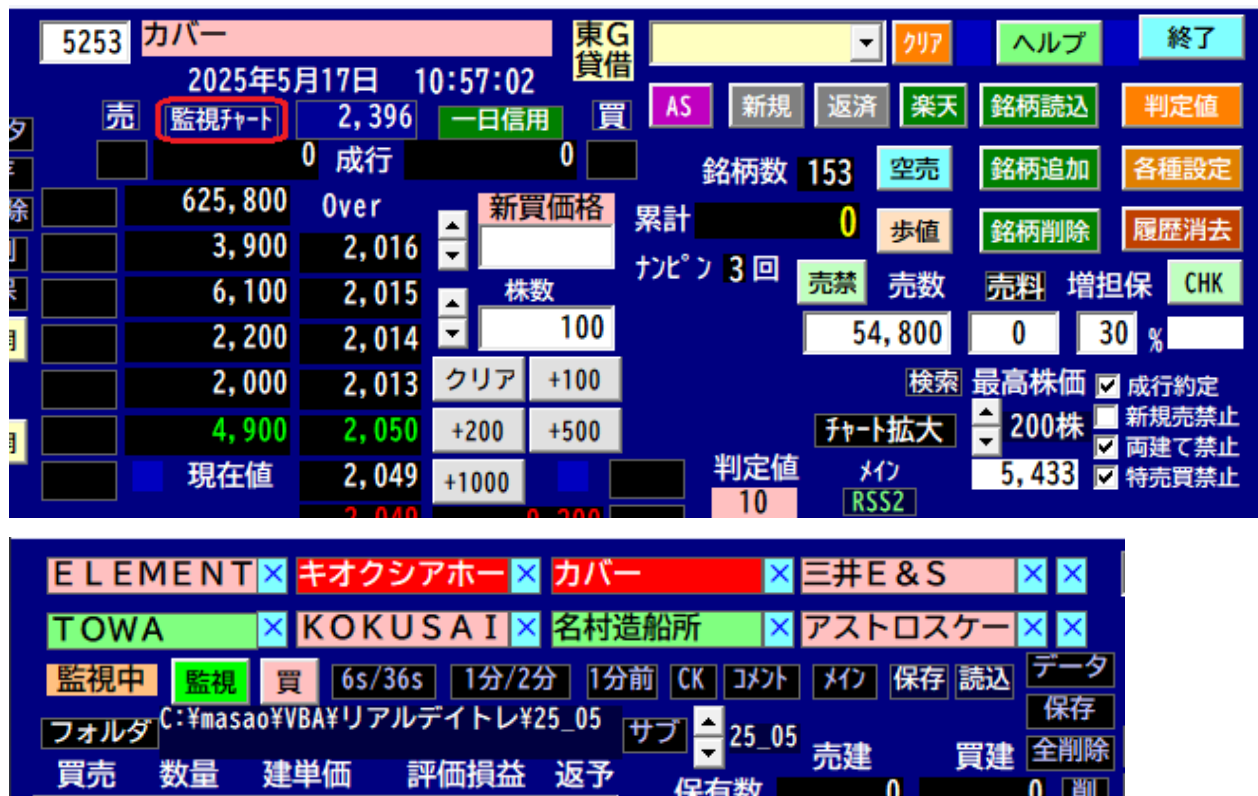

- ・銘柄の横には 1 分間の出来高差を表示しています。株価チャートの更新速度は 1s です。

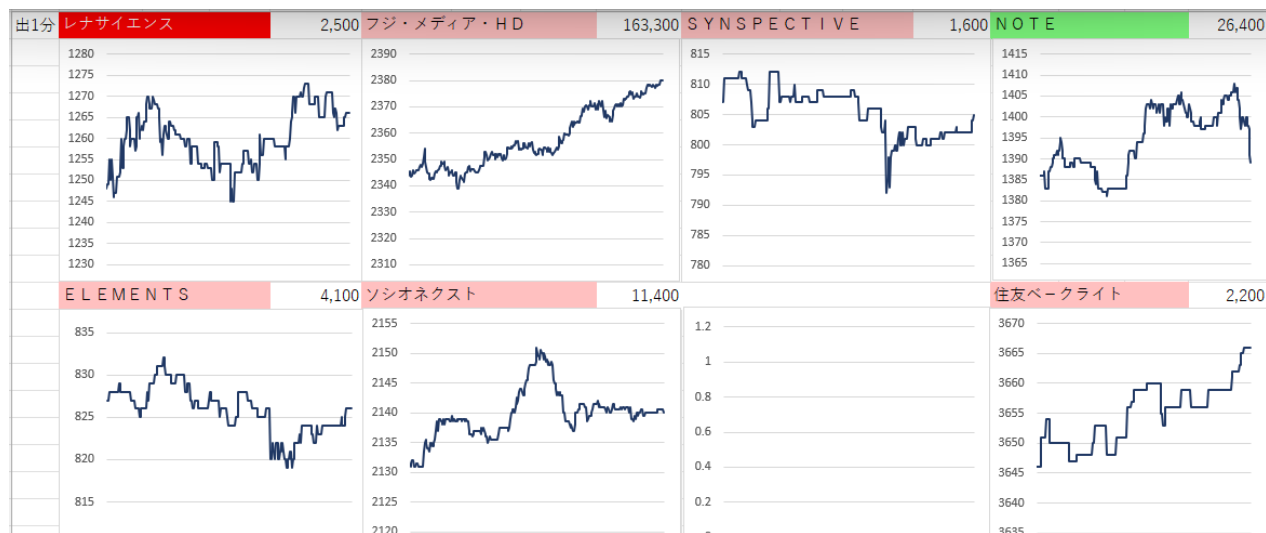

## 6.8 チャート拡大表示

- ・赤丸の「チャート拡大」をクリックすると、チャートを拡大表示すると共に、左下に歩み値を表示します。

## 7.1 録画機能

- ・「録画」ボタンを押すと録画メニューに移ります。

- ・コードの TextBox のところで空白であれば、マウスの左クリックでカットバッファのコードを入れる事が出来ます、すでにコードが入っている場合右クリックで変更できます。  
手動でコード番号をいれる事も可能です。

- ・保存時間は初期値で 30 分にしていますが、任意に変更可能です。  
×ボタンをクリックすると、クリアされます。  
個別の録画開始及び全録画開始が出来ます。  
同時に 3 銘柄録画出来ます。

コード	銘柄名	行番号	経過	保存
3350	メタプラネット	38	0:00	30 分
5246	ELEMENTS	39	0:00	30 分
285A	キオクシアホール	40	0:00	30 分

- ・個別の停止ボタンで録画停止させ、保存ボタンをクリックするとデータを保存できます。

コード	銘柄名	行番号	経過	保存
3350	メタプラネット	38	0:05	30 分
5246	ELEMENTS	39	0:00	30 分
285A	キオクシアホール	40	0:00	30 分

## 7.2 再生機能

- ・「再生」ボタンを押すと再生メニューに移ります。

- ・「読込」ボタンを押してファイルを選択して下さい。

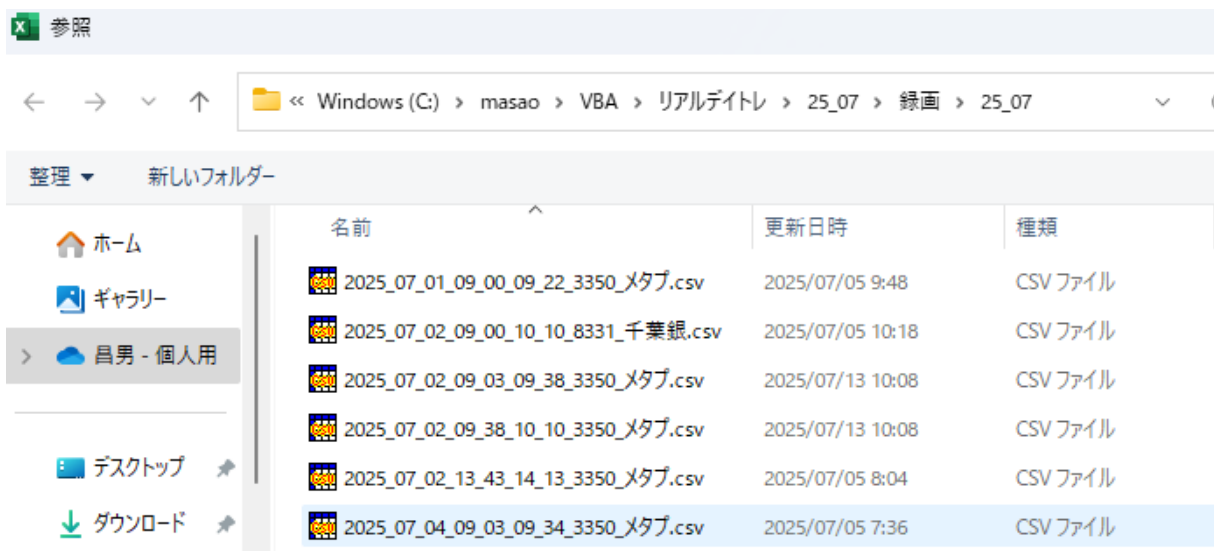

- ・「読込」ボタンを押すと再生出来ます。  
速度は標準、倍速、4倍速の3段階です。  
「<<」で巻き戻しして最初に戻します。

- ・「分割」ボタンを押すと、半分の時間に分割してファイルに保存します。

- ・再生中に、デモトレード出来ます。

## 8.1 シート1表示

- ・「終了」ボタンを押した場合メインフォームを終了します。再度メインフォームを表示したい時は、シート1の「起動」ボタンを押すとメインフォームを表示します。

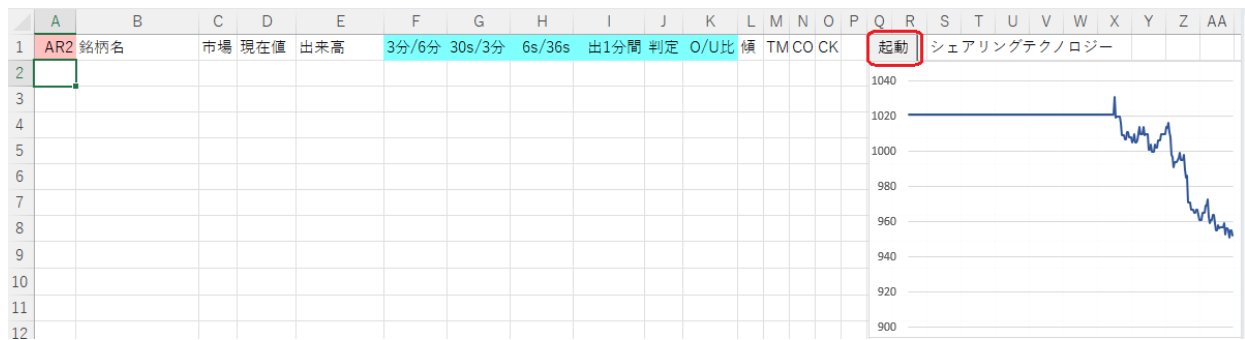

## リアルデイトレ Ver.3.02 ユーザーガイド

- ・PM 3 時以降又は 8 時より前の時に、赤丸の「価格×出」をクリックするか、F 列「買/前日」をクリックすると、シート 1 の 2 行目から昇順でソートし「F」列に株価×出来高/1000 の値を表示します。

もう一度同じところをクリックすると元に戻ります。

出来高の少なくなった銘柄を検索し削除するのにご使用下さい。

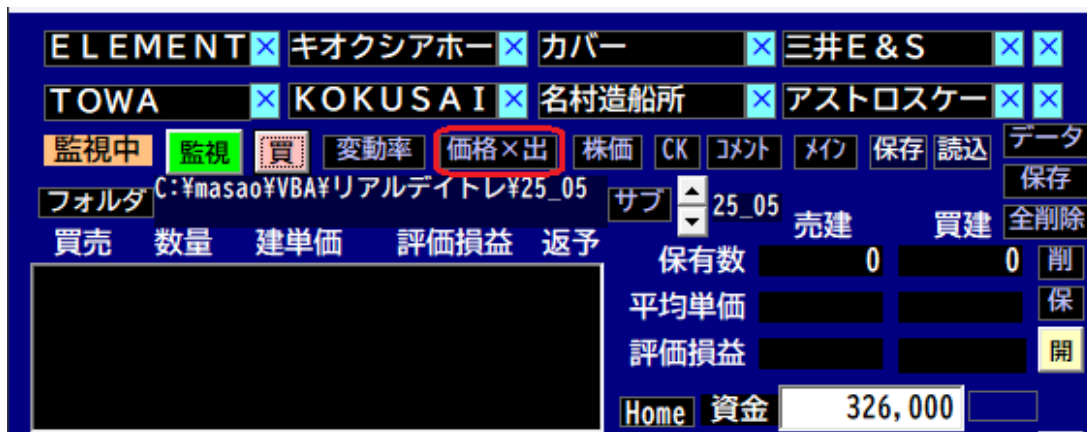

- ・H 列の「削除」の銘柄の行をクリックすると、その銘柄を簡単に削除出来ます。

	A	B	C	D	E	F	G	H
1	Code	銘柄名	市場	前終値	出来高	価格×出	コメ	削除
2	6194	アトラエ	東 P	780	387,100	301,938		
3	4588	オンコリスバイオ	東 G	634	480,600	304,700		
4	3791	I G ポート	東 S	2,504	124,100	310,746		
5	7760	I M V	東 S	1,501	211,400	317,311		
6	9090	A Z - C O M 丸和	東 P	1,276	262,200	334,567		
7	7994	オカムラ	東 P	2,008	174,700	350,798		
8	2418	ツカダ・グローバ	東 S	542	669,800	363,032		
9	6095	メドピア	東 P	493	749,400	369,454		
10	9336	大栄環境	東 P	2,950	130,000	383,500		

# リアルデイトレ Ver.3.02 ユーザーガイド

- ・赤丸の「変動率」をクリックするか、D列「前終値」をクリックすると、シート1の2行目から昇順でソートし「F」列に価格幅率の値を小さい順に表示します。価格幅率の小さい銘柄を探索し削除するのにご使用下さい。

ELEMENT ☒ キオクシアホー ☒ カバー ☒ 三井E&S ☒ ☒  
 TOWA ☒ KOKUSAI ☒ 名村造船所 ☒ アストロスケー ☒ ☒  
 監視中 ☒ 監視 ☒ 買 ☒ 変動率 ☒ 価格×出 株価 CK コメント メイン 保存 読込 データ  
 フォルダ C:\masao\VBAL\リアルデイトレ¥25\_05 サブ 25\_05  
 買売 数量 建単価 評価損益 返予 保有数 0 0 削  
 平均単価 保  
 評価損益 開  
 Home 資金 326,000

	A	B	C	D	E	F	G	H	I
1	気配	銘柄名	市場	前終値	買気配	買/前日	O/U比	成売/買	
2	3446	ジェイテックコ	東P	3,000	3,455	15.83%	69%	0%	
3	5129	F I X E R	東G	1,751	1,841	5.14%	129%	0%	
4	3738	ティーガイア	東P	1,650	1,677	1.64%	36%	0%	
5	1591	リボニック	東G	199	202	1.51%	38.1%	0%	

	A	B	C	D	E	F	G	H
1	Code	銘柄名	市場	前終値	出来高	変動率	コメ	削除
2	8473	S B I ホールディ	東P	4,366	1,274,400	2.04%		
3	7994	オカムラ	東P	2,008	174,700	2.09%		
4	1926	ライト工業	東P	2,682	175,900	2.09%		
5	1662	石油資源開発	東P	1,141	952,000	2.10%		
6	8377	ほくほくフィナン	東P	2,163	244,800	2.13%		
7	3563	F O O D & L I F	東P	4,318	1,085,400	2.13%		
8	1860	戸田建設	東P	969	617,600	2.13%		
9	2270	雪印メグミルク	東P	2,525	242,600	2.18%		
10	3635	コーエーテクモH	東P	2,059	411,400	2.19%		

## 8.2 信用情報表示

- ・ 情報ボタンを押すと、選択された銘柄の信用情報を表示します。

銘柄	600	2,158	+100	+200	利益	40
開	600	2,157	+500	+1000	損失	40
現在値	2,156	クリア				
楽天証券	2,152	1,000				
指定	2,151	5,800				
メイン	2,150	2,500				
買い	2,149	900				
売り	2,148	2,600				
Under		72,800				
コメント	2,049-2,152 5.03% 108%					
取消	×					
Msp2再起	3=0.68秒					

銘柄	ダブル・スコープ	閉じる
信用売	2,424,900	先週比 -238,400
信用買	10,224,600	先週比 -84,500
貸株残	2,100,400	前日比 -200,000
融資残	1,944,200	前日比 -11,100
回転日数	53.8	

## 8.3 お知らせ音

- ・ 通報時、お知らせ音で通報します。
- メイン画面より「各種設定」ボタンをクリックします。

確認したいときは、「鳴らす」をクリックして下さい。

メロディーを変更する場合は、「選択」をクリックして wav ファイルを開いて下さい。

通報時とエラーの時音を鳴らしたくない時はチェックを外して下さい。

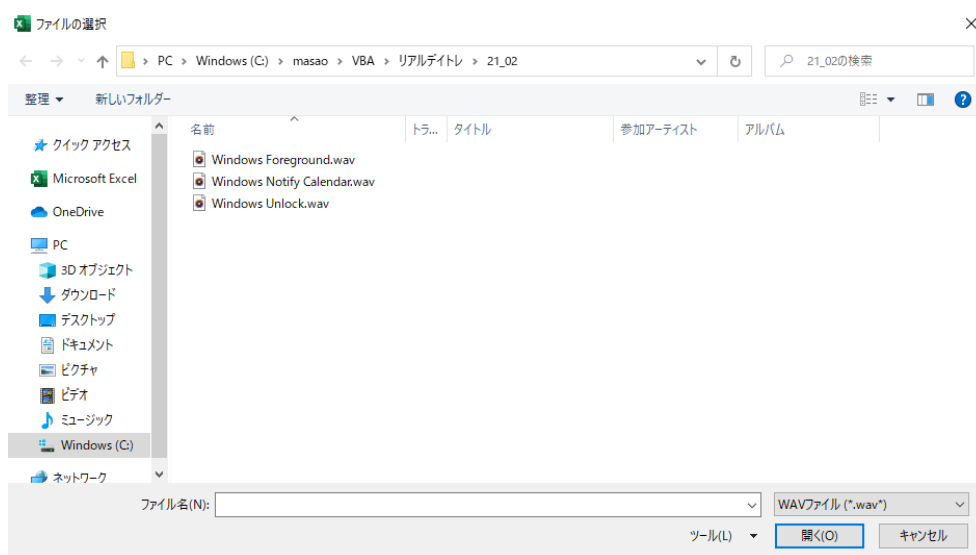

#### 8.4 集計機能

- ・終了時に、銘柄ごとに並び替え、損益を計算し時系列でシート4に出力すると同時に、現在のフォルダの下に「集計」さらにその下に年月フォルダを作成し、年月日の名前の日ごとのエクセルファイルを出力します。同時に、シート6に月単位で日々の損益を集計し、年月の名前の月別のエクセルファイルを出力します。

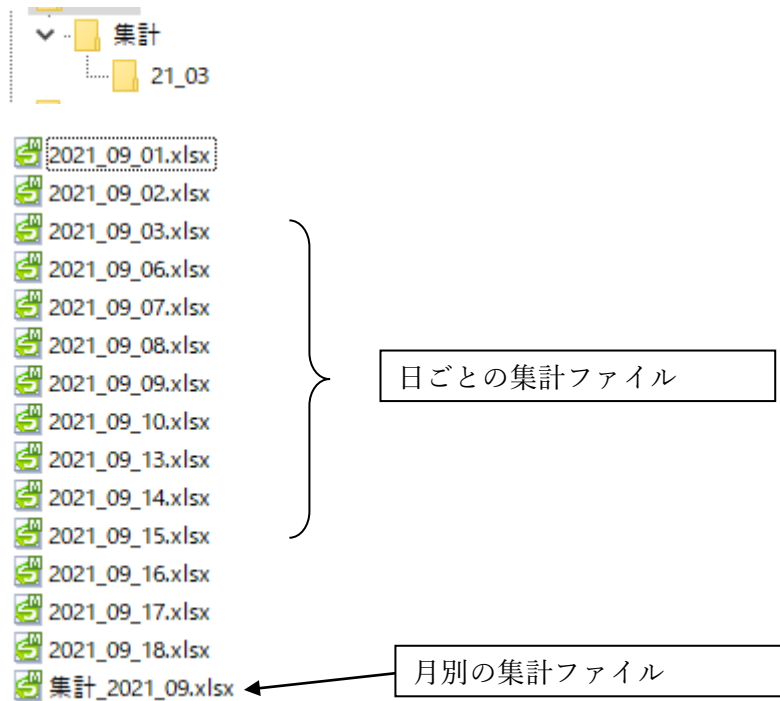

Microsoft Excel 以外の Excel 互換ソフト、例えば Kingsoft SpreadSheets 又は LibreOffice 等で開く事をお勧めします。

## ・銘柄別集計

	A	B	C	D	E	F	G	H
1	<b>2021年3月22日</b>							
2	<b>コード</b>	<b>売買</b>	<b>時間</b>	<b>価格</b>	<b>数量</b>	<b>損益</b>	<b>累計</b>	
3								54,230
4								
5	<b>9519</b>	<b>レノバ</b>				5,835		
6	<b>7060</b>	<b>GREE</b>				1,784		
7	<b>3927</b>	<b>フタバプレイン</b>				14,543		
8	<b>2437</b>	<b>SHINWAWISEHD</b>				4,809		
9	<b>6659</b>	<b>メディアリンクス</b>				9,724		
10	<b>5726</b>	<b>大阪チタニウム</b>				391		
11	<b>3903</b>	<b>gumi</b>				1,670		
12	<b>7004</b>	<b>日立造船</b>				1,301		
13	<b>4595</b>	<b>ミズホメディー</b>				1,466		
14	<b>4176</b>	<b>ココナラ</b>				-7,289		

33	<b>9519</b>	<b>レノバ</b>					
34		新	買	9:01	3,175	100	
35		返	売	9:01	3,175	100	-15
36							
37		新	買	9:01	3,175	100	
38		返	売	9:01	3,185	100	985
39							
40		新	買	9:01	3,180	100	
41		返	売	9:02	3,190	100	985
42							
43		新	買	9:02	3,195	100	
44		返	売	9:02	3,200	100	485
45							

## ・月別の集計

表示したい行をクリックすると、月日のデータを表示出来ます。

	A	B	C	D	
1	月日	曜日	小計	累計	
2	2021年03月			226,102	
3	3月08日	月	14,139		
4	3月09日	火	7,275		
5	3月11日	木	32,550		
6	3月12日	金	17,184		
7	3月15日	月	10,425		
8	3月16日	火	14,876		
9	3月18日	木	60,251		
10	3月19日	金	9,080		
11	3月22日	月	60,322		
12					
13					

## 8.5 楽天集計機能

- ・楽天証券の一日信用のトレード履歴を読み込み、分かりやすい形式に変換し、ファイルを保存すると共に月別の集計データも自動作成します。
- ・MarketSpeed2 総合より注文約定の下の約定照会を選択します。

- ・約定照会の右側の下矢印をクリックします。

- ・名前を付けて保存ダイアログが表示されます。

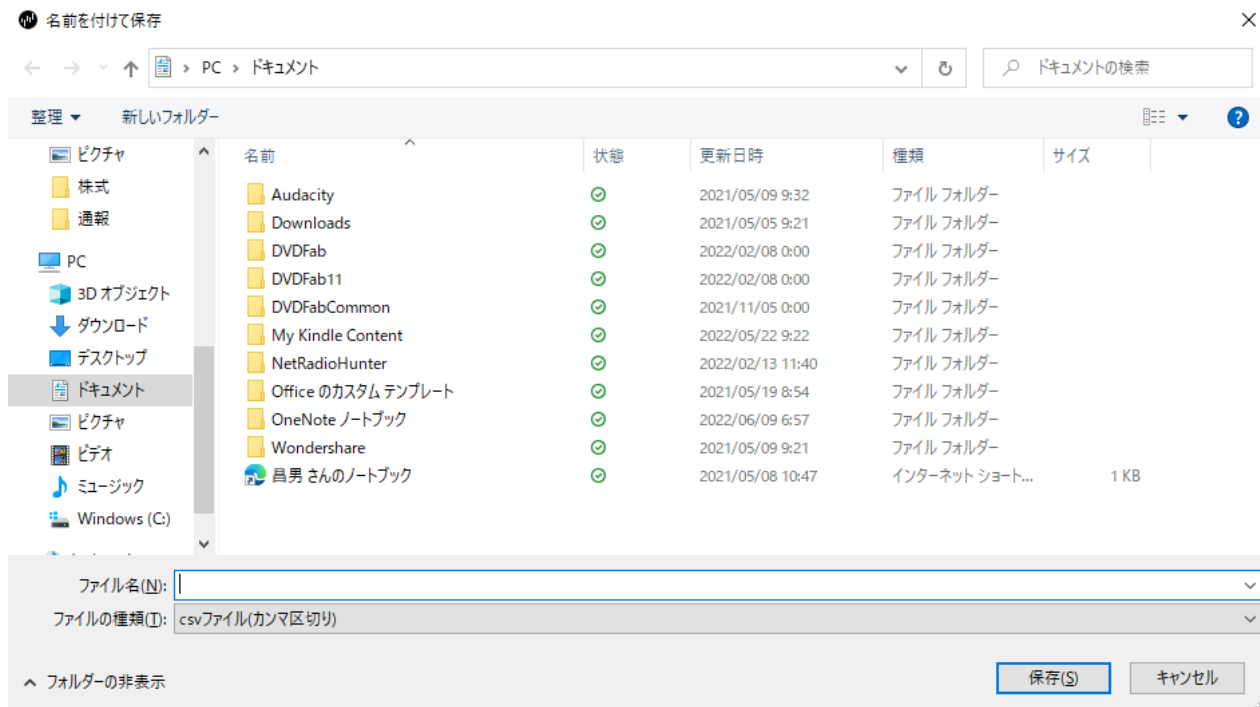

- ・メインフォームの「楽天」をクリックすると、キーバッファに楽天のフォルダが取り込まれます。

- ・MarketSpeed2 の名前を付けて保存の上にカーソルをあて、左クリックし、右ボタンで貼り付けを選択しエンターします。

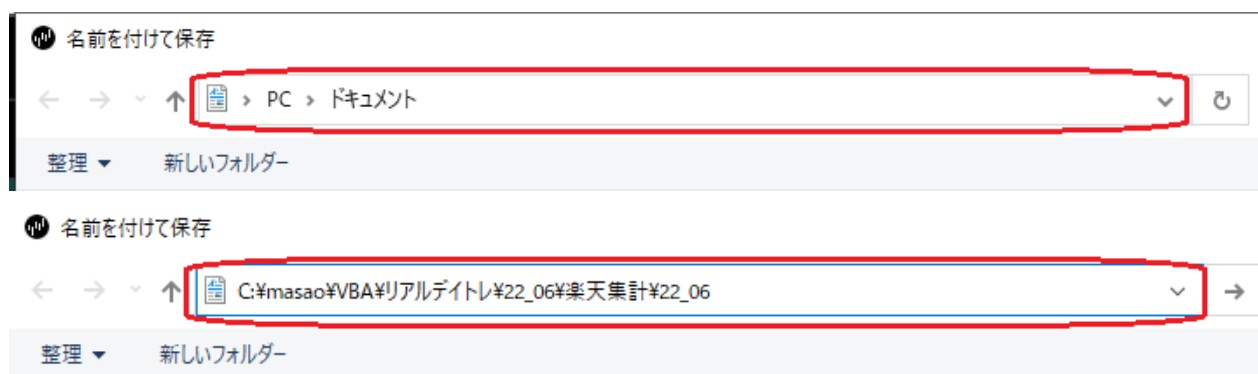

- ・任意のファイル名を付けて csv ファイルを保存して下さい。

## リアルデイトレ Ver.3.02 ユーザーガイド

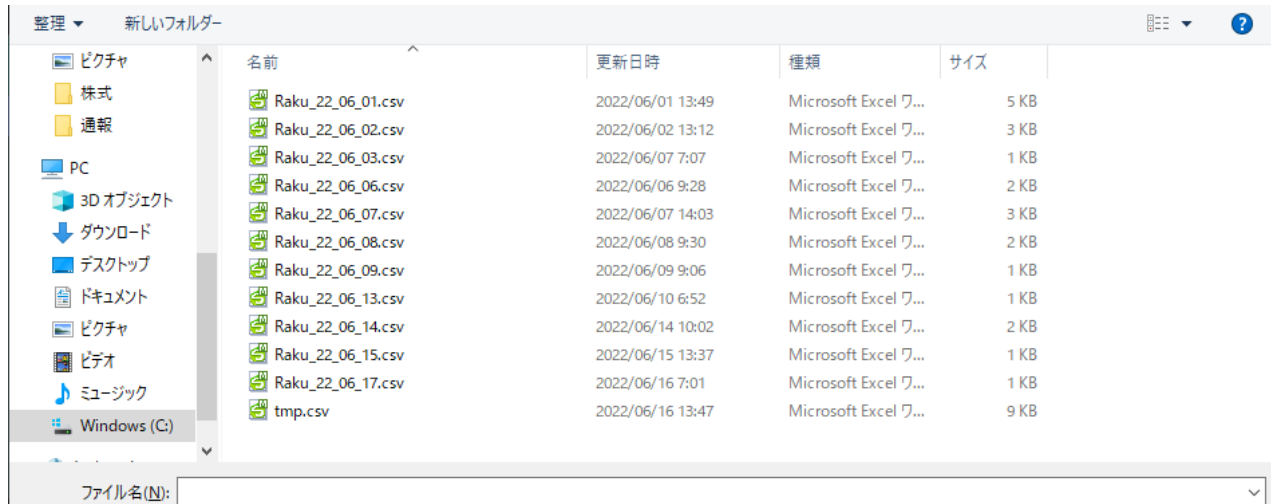

- ・約定履歴を時系列で表示します。

	A	B	C	D	E	F	G	H
1	22/12/02							1,780
2	4541	日医工	現	買	9:13	162	1000 *	
3			現	売	9:13	164	1000	1780
4								

## リアルデイトレ Ver.3.02 ユーザーガイド

- ・読み込みをクリックし、MarketSpeed2 より保存した csv ファイルを読み込みます。

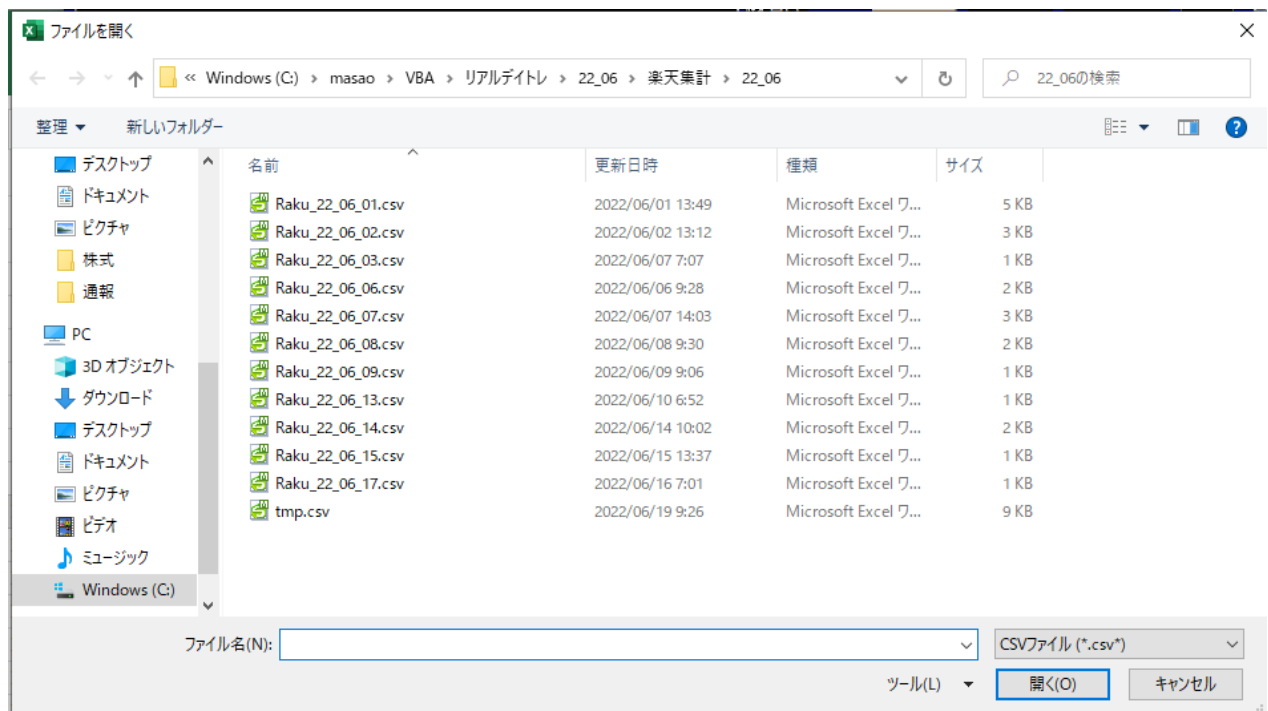

- ・トレードを続けて、Marketspeed2 より同じファイル名を上書きした場合、読み込みをクリックすると前回と同じファイルを開きますかと聞いてくるので「はい」をクリックするだけで、すばやくファイルを読み込み、損益を計算し下に表示し、さらに左のリストボックスに履歴を表示します。

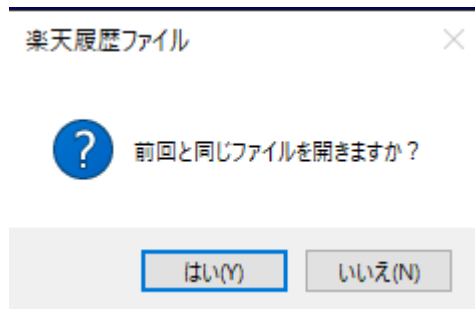

- ・集計をクリックすると、その月の収支を計算し下に表示します。

## 8.6 楽天実現損益の集計機能

- ・ 楽天証券の実現損益のトレード履歴を読み込み、日付別と銘柄別の集計データを自動作成し表示します。
- ・ 楽天証券の実現損益のトレード履歴を CSV ファイルの作成をします。  
楽天証券のホームページよりマイメニューをクリックします。

- ・ 口座管理の中の実現損益をクリックします。

### 口座管理 >

#### 資産残高・保有商品

##### 保有商品一覧

- ▶ 国内株式
- ▶ 投資信託
- ▶ 米国株式

##### 信用建玉一覧

##### 資産の推移

##### ポートフォリオ

##### 外貨資産残高

##### トータルリターン

##### パフォーマンスレポート

##### 資産状況サマリーレポート

#### 取引履歴

##### 取引履歴（商品別売買履歴）

- ▶ 国内株式
- ▶ 投資信託
- ▶ 米国株式

#### 損益・税金履歴

##### 実現損益

##### 特定口座損益（譲渡益税）

##### 年間損益計算（一般口座・その他）

##### 確定申告サポート

#### 買付・出金可能額

##### 買付可能額（本日）

##### 預り金（本日以降）

##### 余力詳細

##### 信用シミュレーション

## リアルデイトレ Ver.3.02 ユーザーガイド

- ・期間指定(約定日)を選択して、任意の期間をしてから、この条件で表示するをクリックして CSV 保存をクリックして任意のファイル名で保存して下さい。

国内株式 投資信託 米国株式 中国株式 アセアン株式 債券 カバードワラント 金・プラチナ

表示期間 ☐ 当日 ☐ 1ヶ月 ☐ 3ヶ月 ☐ 6ヶ月 ☐ 1年 ☐ すべて ☒ 期間指定(約定日) ☐ 期間指定(受渡日) この条件で表示する

2025 年 01 月 01 日 ~ 2025 年 01 月 31 日

[詳しい条件を表示する](#)

[印刷](#) [PDF表示](#) [CSV保存](#)

- ・リアルデイトレの右上の「楽天」をクリックして楽天証券の CSV ファイルを指定して下さい。

299A DELY 東G信用 2025年5月17日 9:15:31

売 チャート 1,790 一日信用 買 AS 新規 返済 楽天 銘柄読込 判定値

0 成行 0 銘柄数 153 空売 銘柄追加 各種設定

29,800 Over 新買価格 累計 0 歩値 銘柄削除 履歴消去

100 1,640 株数 ナビ 3 回 売禁 売数 売料 増担保 CHK

300 1,634 100 10,600 1.5 30 %

5,000 1,633 クリア +100 検索 最高株価 ☒ 成行約定

100 1,631 +200 +500 100株 ☐ 新規売禁止

400 1,630 +1000 200株 ☒ 両建て禁止

現在値 1,623 1,614 2,500 5,433 ☒ 特売買禁止

楽天 1,606 2,700 買/前日 0v/Und 成売/買 前日終値

1,602 100 8.32% 101% 0% 1,490

1,601 500 出来高 530,500

1,600 2,200 Under 29,500 取消 売消 買消

コメント

0= 86ms

楽天 情報 値幅 エラー内容

# リアルデイトレ Ver.3.02 ユーザーガイド

- ・日付別と銘柄別の集計データを自動作成し表示します。

1	月	損益		
2	25/01			
3				
4	日付	損益		
5	2025/1/6	3290		
6	2025/1/7	13156		
7	2025/1/8	140		
8	2025/1/9			
9	2025/1/10	880		
10	2025/1/14			
11	2025/1/20	-5590		
12	2025/1/22	4850		
13	2025/1/23	-2310		
14	2025/1/24	5380		
15	2025/1/27			
16	2025/1/28			
17	2025/1/29	3200		
18	2025/1/30	-1070		
19	2025/1/31	2320		
20				
21	日付	コード	銘柄	損益
22	2025/1/6	215A	タイミー	200
23	2025/1/6	6254	野村マイクロ・サイエンス	3090
24	2025/1/7	2432	ディー・エヌ・エー	310
25	2025/1/7	285A	キオクシアホールディングス	300
26	2025/1/7	6254	野村マイクロ・サイエンス	11250
27	2025/1/7	7014	名村造船所	300
28	2025/1/7	8783	G F A	996
29	2025/1/8	285A	キオクシアホールディングス	-1660

- ・集計データが自動的に日付の名前を付けて保存されます。

名前	更新日時
 stockorder_20210401.csv	2021/04/01 12:36
 stockorder_20210402.csv	2021/04/02 12:53
 松井集計_2021_04.xlsx	2021/04/02 12:53
 松井集計_2021_04_01.xlsx	2021/04/01 12:37
 松井集計_2021_04_02.xlsx	2021/04/02 12:53

	A	B	C	D	E	F	G	H	I
1	2021年4月1日				銘柄別				
2	コード	売買	時間	単価	数量	損益	累計	松井	
3							1,658		
4									
5	6966	三井ハイテク					477		
6	3035	K T K					990		
7	4180	A p p i e r					191		
8									
9	6966	三井ハイテク							
10		新 買	09:02	4760	100				
11		返 売	09:03	4765	100	477			
12									
13	3035	K T K							
14		新 買	09:06	468	100				
15		新 買	09:07	468	400				
16		返 売	09:07	470	300	594			
17		返 売	09:07	470	200	396			
18									
19	4180	A p p i e r							
20		新 買	12:30	1941	100				
21		返 売	12:31	1943	100	191			
22									

## 8.7 値幅制限と値幅上限値の表示

- ・赤丸印の値幅のコマンドボタンをクリックすると値幅制限の表を表示します。  
選択銘柄の値幅上限値を表示します。

値幅制限			閉
基準値段		値幅制限	
100円未満		30円	
100円以上	200円未満	50円	
200円以上	500円未満	80円	
500円以上	700円未満	100円	
700円以上	1,000円未満	150円	
1,000円以上	1,500円未満	300円	
1,500円以上	2,000円未満	400円	
2,000円以上	3,000円未満	500円	
3,000円以上	5,000円未満	700円	
5,000円以上	7,000円未満	1,000円	
7,000円以上	10,000円未満	1,500円	
10,000円以上	15,000円未満	3,000円	
15,000円以上	20,000円未満	4,000円	
20,000円以上	30,000円未満	5,000円	
30,000円以上	50,000円未満	7,000円	

- ・ 値幅上限値のところをクリックすると4倍値幅になります、もう一度クリックすると解除します。

9229 サンウェルズ 東G 貸借

2023年10月8日 7:33:12

逆 売 監視チャート 4,776 一日信用 買 逆 AS 新規 返済 銘柄読込 判定値

データ 保存 全削除 0 削 保 集 開 表 閉 楽天 楽天証券

115,400 Over 新買価格 累計 銘柄数 149 空売 銘柄追加 各種設定

300 2,788 株数 ナンポン 3回 売禁 売数量 売料 増担保 CHK

100 2,787 逆指値 14,700 0 30 %

100 2,786 クリア +100 以上 以下 チャート拡大

300 2,785 +200 +500 検索 最高株価 成行約定

300 2,780 +1000 5,155 200株 新規売禁止

現在値 2,776 買/前日 0v/Und 成売/買 前日終値

2,773 600 -3.88% 59% 0% 2,885

2,771 4,000

2,770 2,200

2,769 1,300

2,768 300

Under 195,900

出来高 1,466,800

取消 売消 買消

コメント

約定

楽天 情報 値幅 エラー内容

Msp2再起 3=0.66秒

チャート3  
☐ 出2秒  
☒ 出1分  
☐ 出3分

## 9.1 終了時の処理

- ・終了時に以下のデーターを自動的に保存します。

- ① 売り禁止、空売り料のデータをデータフォルダに保存します。

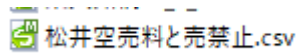

- ② 通報データを通報のフォルダとその下に年月フォルダを作成し保存します。

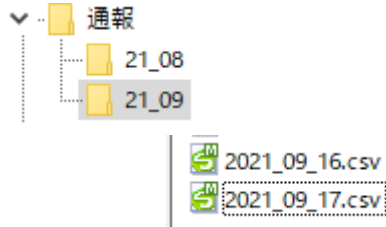

- ③ 約定データを約定のフォルダとその下に年月フォルダを作成し保存します。

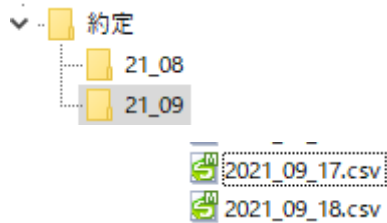

- ④ 集計データを集計のフォルダとその下に年月フォルダを作成し保存します。

## 9.2 ホームページへ

- ・赤丸の「Home」をクリックすると、私のホームページを直接開く事が出来ます。

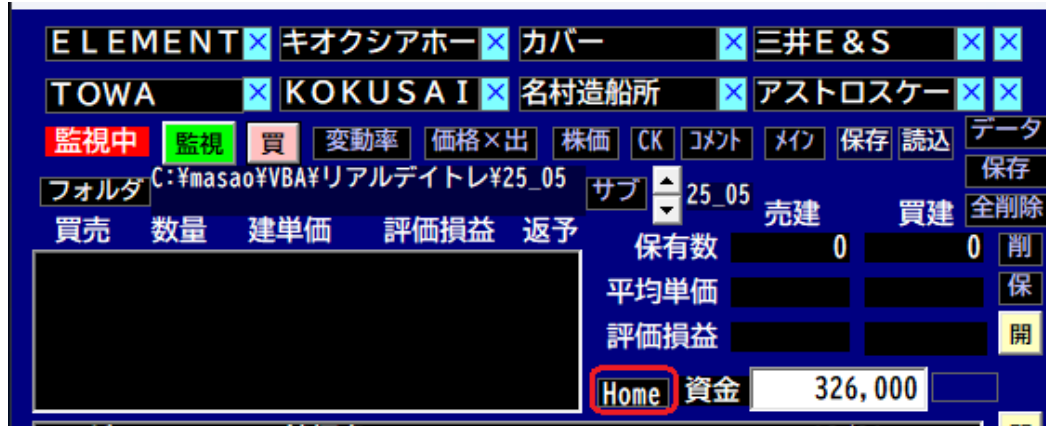

### 9.3 ヘルプ

- ・ヘルプボタンで、リアルデイトレ.pdfのヘルプが表示されます。

5253

カバー

東G  
貸借

クリア

ヘルプ

終了

2025年5月17日 11:08:03

AS

新規

返済

楽天

銘柄読込

判定値

売

監視チャート

2,396

一日信用

買

銘柄数

153

空売

銘柄追加

各種設定

0

成行

0

銘柄数

153

空売

銘柄追加

各種設定

625,800

Over

新買価格

累計

0

歩値

銘柄削除

履歴消去

3,900

2,016

株数

ナンピョ 3回

売禁

売数

売料

増担保

CHK

6,100

2,015

株数

100

54,800

0

30%

2,200

2,014

クリア

+100

検索

最高株価

☒ 成行約定

2,000

2,013

+200

+500

チャート拡大

200株

☐ 新規売禁止

4,900

2,012

+1000

メイン

5,433

☒ 両建て禁止

現在値

2,011

+1000

RSS2

☒ 特売買禁止

#### 9.4 バージョン履歴

Ver.3.01・・・2025 年 6 月 ストキャス判定ロジックをメイン通報にする。

Ver.3.02・・・2025 年 7 月 録画、再生機能を追加。

## 9.5 その他

- ・リアルデイトレのご購入はベクターのシェアレジ  
<https://www.vector.co.jp/soft/winnt/business/se524961.html> 又は、銀行振込でお願いします。
- ・下記メールにてお申込み下さい。
- ・折り返し、料金振込先の口座をご案内いたしますので、料金 2,860 円(税込み)をお振込み下さい。  
(振込手数料は、お客様のご負担となります。)
- ・料金のお振込みが確認できましたら、ライセンスキーをメールにてご案内いたします。
- ・メールアドレス  
[matunari@ms7.megaegg.ne.jp](mailto:matunari@ms7.megaegg.ne.jp)
- ・ホームページ  
<https://matunari.wixsite.com/mysite>