

ALL F1（オール・エフワン）SQL Server 版

・ソフトの概要

本ソフトは【図面管理】・【ファイル管理】・【文書管理】・【画像管理】ソフトです。

【ソフト名】 All_F1_SQL32_V101（32ビット） Ver-1.0.1

【開発言語】 Access SQL

【著作権者】 松本 泰也 (all.f1.kuni@gmail.com)

【対応OS】 Windows10/11

【画像領域】 1366×768 以上

【データ容量】 SQL Server 版による

【動作テスト】 Access 2007 / 2021 / SQL Server 2017 / SQL Server 2022 Express

【作成日】 2024/02/01

【ソフトの種類】 フリー

・参考までに

【SQL Server2019】SQLを使ってみよう！MSSQL・SSMSのインストール方法 | これはコラムかエッセイか (korekora.com)

- ・インストール方法は適当な場所に解凍して使ってください。
- ・アンインストール方法はソフトを[DELETE]キーで削除してください

●All F1 を起動時にセキュリティ画面が表示される場合は「信頼できる場所」をクリックしてください。
一回実行すると次からセキュリティ画面が表示されなくなります。

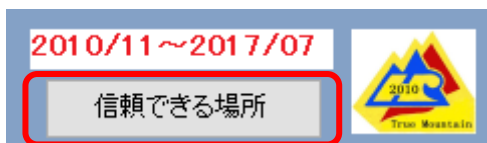
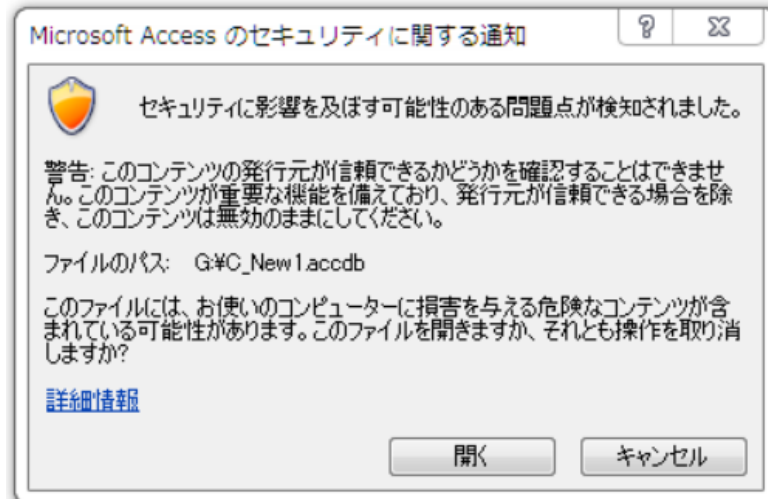

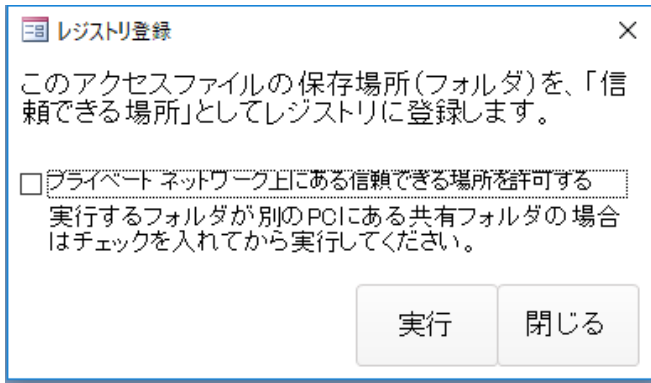

1. 最初に下記の「All_F1_SQL」をダブルクリックしてサーバーにテーブルを登録します。



接続をクリック

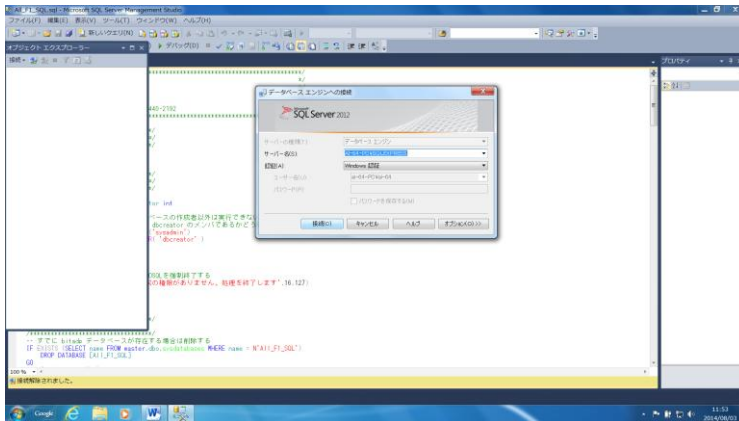

接続をクリック

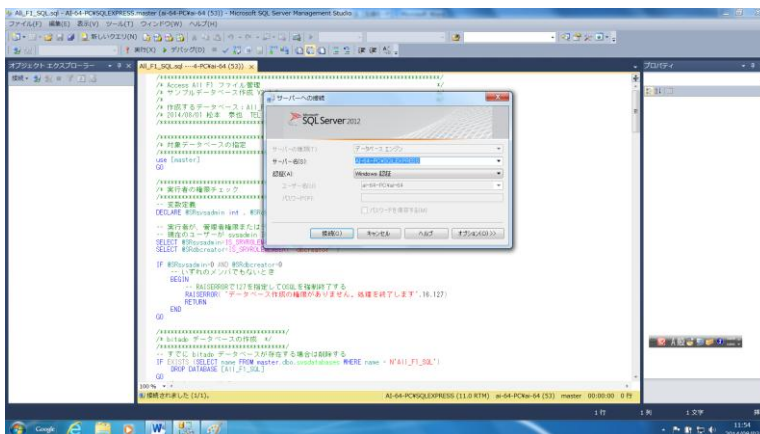

プログラムの適当な場所にカーソルを置き 「実行」をクリックします。

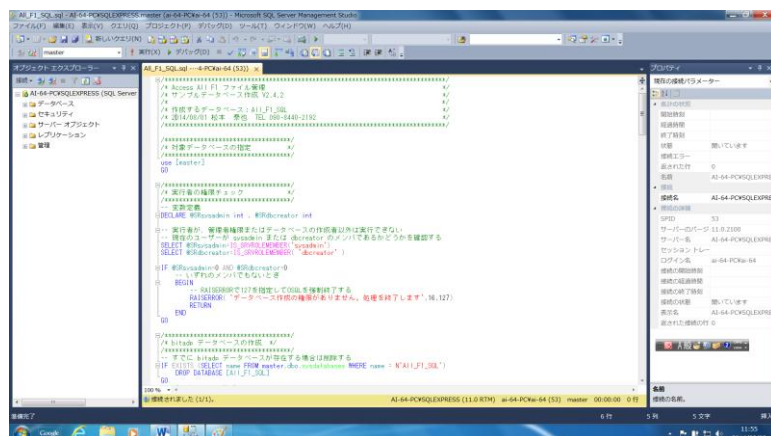

2. All F1 の最初の起動画面です。

「SQL Server データリンク フォームを非表示にする」をチェックを外す。

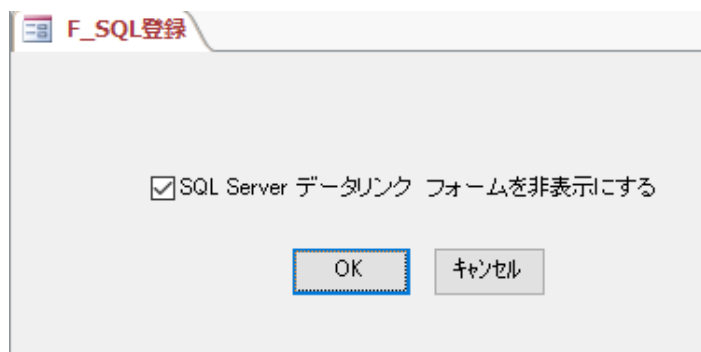

3. 下記の画面で「サーバー名」※確認用PG 添付されています。

- ・データベース名 **【 all_f1_sql 】**・ポート番号・**指定なし**
対象テーブル**【新規に選択する】**をチェックし**【接続】**ボタンをクリックします。

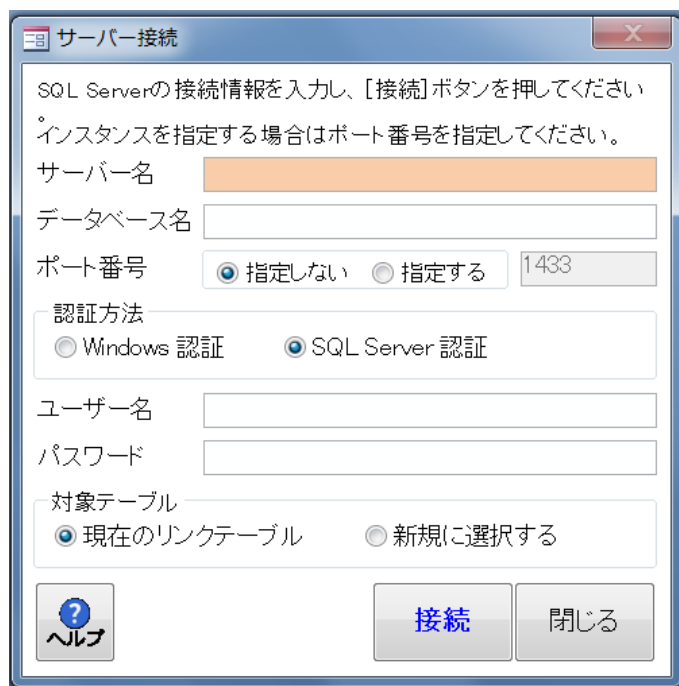

【開始】をクリック

テーブルの取り込み後は【閉じる】ボタンをクリックします。

選択ON 選択OFF 全選択ON 全選択OFF

項目名右の選択フィルタを使用して、対象のテーブルを選択してください。

選択	テーブル名	種類
<input checked="" type="checkbox"/>	T_All DATA	テーブル
<input checked="" type="checkbox"/>	T_Cad	テーブル
<input checked="" type="checkbox"/>	T_Gazou	テーブル
<input checked="" type="checkbox"/>	T_Gazou 2	テーブル
<input checked="" type="checkbox"/>	T_Main	テーブル
<input checked="" type="checkbox"/>	T_Office	テーブル
<input checked="" type="checkbox"/>	T_Sonota	テーブル
<input checked="" type="checkbox"/>	T_Video	テーブル

レコード: 1 / 8

フォルダ適用 検索

ヘルプ 開始 閉じる

注記：データの追加・編集後は必ず保存してください。

3:入力

- ① 登録日は
- ② 管理番号を入力
- ③ 検索ボタンをクリックします。
- ④ フォルダを指定します。

F_Main

保存(S) 削除(D) クリア(C) 最適化 PG残り容量 SP_3実行 バージョン 画像サムネイル印刷 Shinzan All F1 Acc

データ入力 検索 画像以外 画像サムネイル

登録日

管理番号 (必須)

備考 (必須では有りません。)

検索ボタン (検索アイコン)

フォルダ指定ボタン (フォルダアイコン)

●空白を含むフォルダ名・ファイル名には対応していません。

4:画像サムネイル表示

取込画像ファイルはJPG、GIF、PNG、BMP でテストしました。

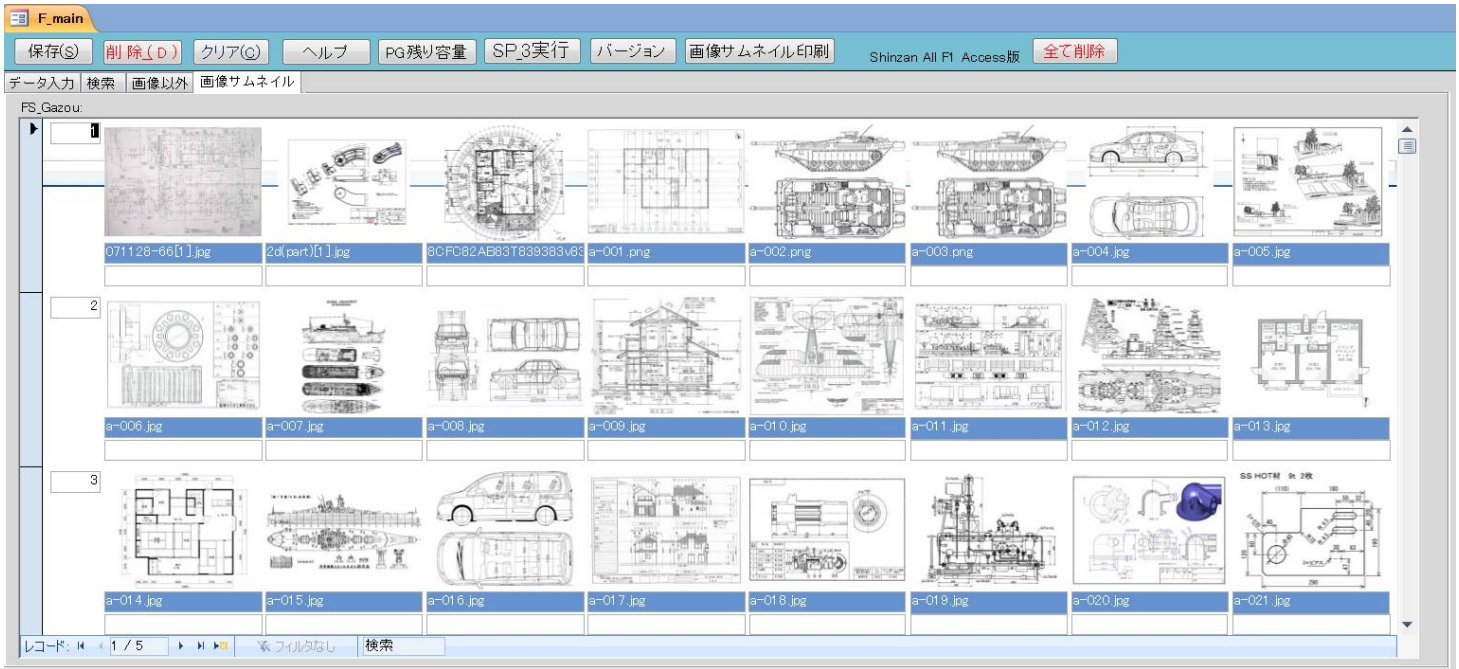

●**ファイル名**をダブルクリックすると画像が拡大表示されます。

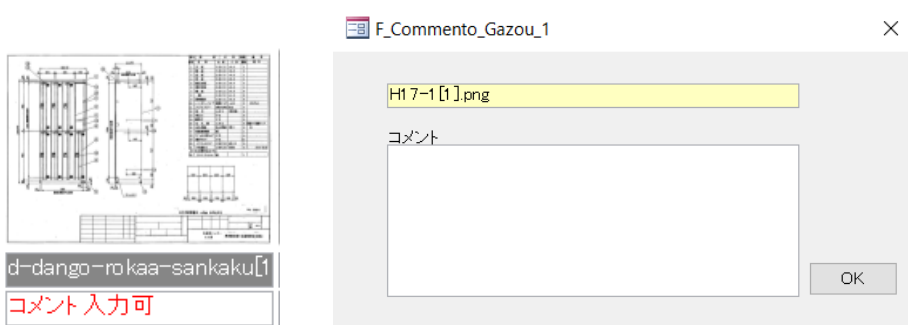

●**コメント入力可**をダブルクリックするとコメントの詳細を入力できます。

5:画像以外

- ① Office データはAccess Excel Word PowerPoint です。
- ② CAD データの拡張子は
zsd、zfd、zrd、dwg、dwt、jww、jwc、sfc、p21、dxf
- ③ Video の拡張子は
Mpg、Mp4、Avi、Wmv
- ④ その他には上記以外のデータ



6:検索

検索は日付検索とキーワード検索があります。

- ① 日付検索 何時から何時まで（登録日、日付）
- ② キーワード検索は、管理番号、ファイル名、フォルダ名、各コメント、のあいまい検索です。
また、キーワード検索を「*」で検索すると保存されているデータ全て表示されます。
- ③ 実行ボタンをクリックすると下記のフォームが表示されます。
二つの何れかを選び[実行]ボタンをクリックすると各プログラムが実行されます。

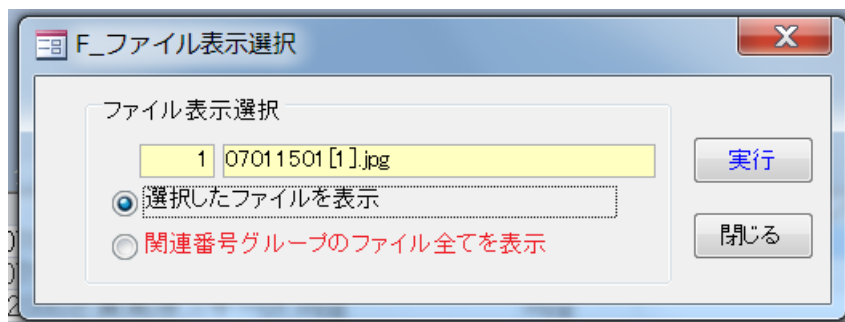

●画像サムネイル表示

取込画像ファイルは jpg bmp gif png でテストしました。(サムネイル印刷は JPG のみです)

サムネイルのファイル名をダブルクリックすると画像が拡大表示されます。

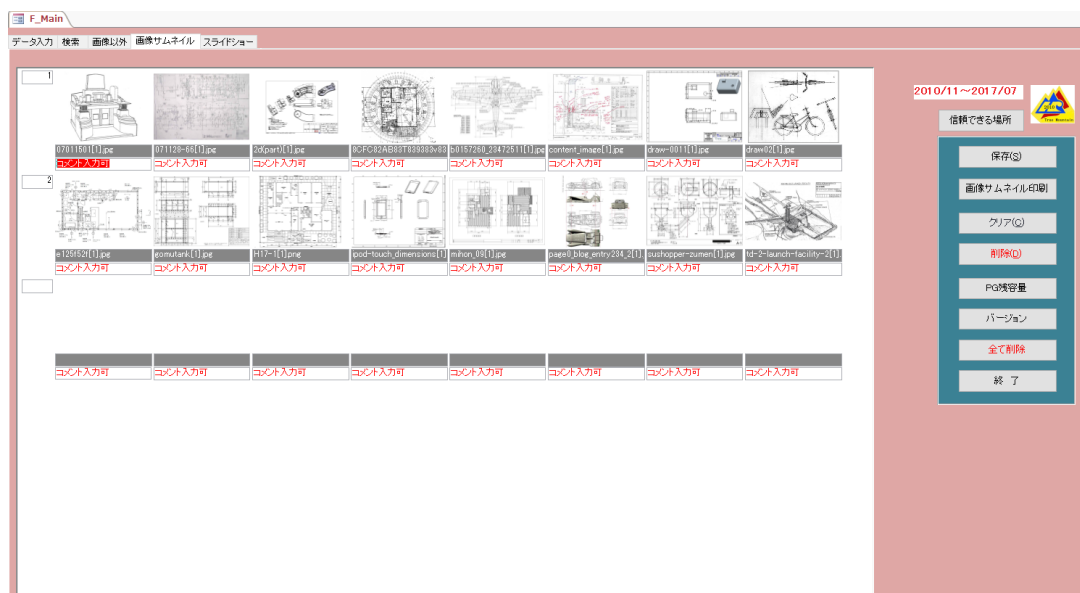

サムネイル印刷、サムネイル詳細印刷のコメントの反映させるにはデータを保存後再度実行して下さい。

●サムネイル印刷

●サムネイル詳細印刷

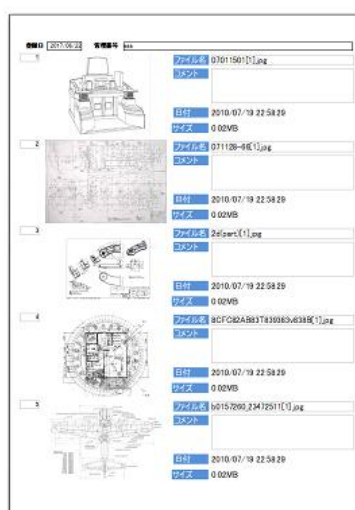
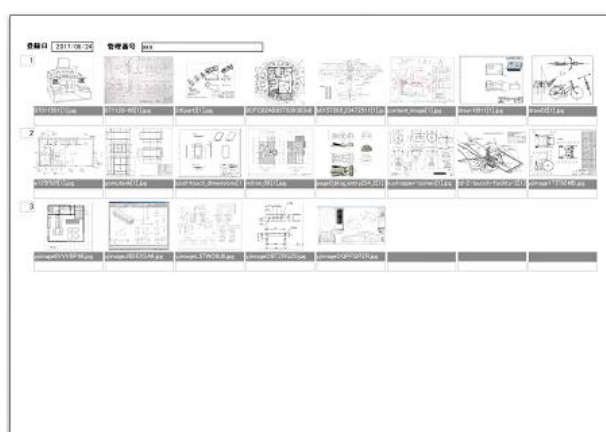

●スライドショー

- ・左側のファイル名をクリックで右側に画像が表示されます。
- ・スライドショーの時間の間隔秒（例：2秒間隔は2と入力します）「スライドショー」ボタンをクリックします。
- ・停止したい場所で「中止」ボタンをクリックするとスライドショーは停止します。
- ・A4 サイズ（横・縦）で印刷が出来ます。

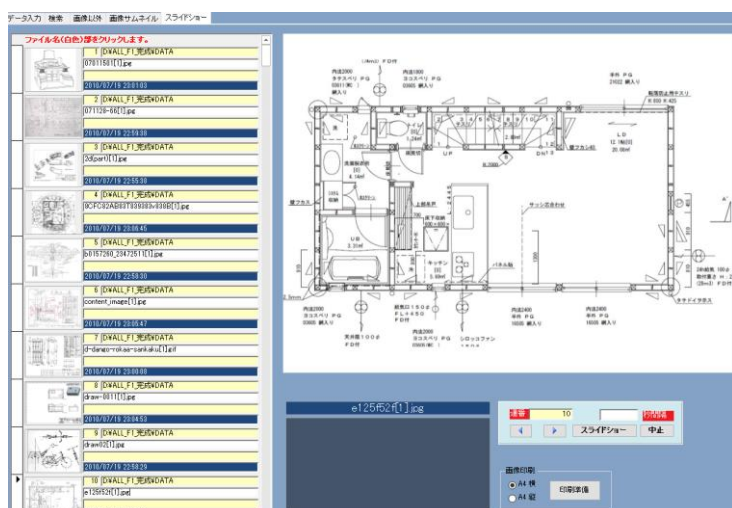

以上