

ツリーメニューアプリ画面の説明

2026/03/07 keikei

前提

1. メニュープログラムとメニューから実行するプログラムや accdb データベースは同じフォルダ内に格納する。
2. 実行するプログラムは '@名前_vrxmx_yyyymmdd' という命名規則に則っていること。
3. メニューに登録しているプログラム名と上記の '名前' とが一致していること。
4. ユーザー端末に導入された Office のビット数に TreeMenu のビット数を合わせる。(TreeMenu_64.exe, _32.exe)
5. ユーザー端末には TreeMenu_xx.exe のショートカットをセットし、そのショートカットから起動する。

事例概要

- ・ローカルサーバーのフォルダ内に次ページのようにセッティングされたプログラム群をツリーメニューから実行する。
- ・TreeMenu のプログラム群は基幹システム電脳工場 MF 販売管理ベースを生産管理につなげるための補完システム。
- ・いずれのプログラムも電脳工場のオラクルテーブルを参照し独自のアクセステーブルを使って日常業務をサポート。

【ローカルサーバー内フォルダ】

アプリの開始 > sv01_app > sv01_app

並べ替え 表示

名前	更新日時	種類	サイズ
説明	2026/03/08 11:06	ファイル フォルダ	
@EXT見積月々目標進捗表_v1r3m0_20240911.xlsm	2024/09/11 16:55	Microsoft Excel マ...	203 KB
@TreeMenu保守_(005)_v1r0m0_20260307.xlsm	2026/03/07 21:32	Microsoft Excel マ...	62 KB
@カタログ送り状_v1r0m0_20241004.xlsm	2024/10/04 10:29	Microsoft Excel マ...	62 KB
@見積受注照会_v1r2m1_20241127.xlsm	2024/11/27 14:10	Microsoft Excel マ...	160 KB
@原価チェック_v1r5m0_20240913.xlsm	2024/09/13 11:08	Microsoft Excel マ...	136 KB
@工程管理_v1r5m0_20240912.xlsm	2024/09/12 10:51	Microsoft Excel マ...	461 KB
@工程管理v2_v2r5m0_20240912.xlsm	2024/09/12 13:39	Microsoft Excel マ...	567 KB
@施工管理台帳_v1r2m1_20241028.xlsm	2024/10/28 17:19	Microsoft Excel マ...	221 KB
@手配AMPM便_v1r1m1_20240919.xlsm	2024/10/18 17:03	Microsoft Excel マ...	76 KB
@手配管理_v1r10m1_20250107.xlsm	2025/01/07 12:48	Microsoft Excel マ...	294 KB
@受入データ仕入先一覧出力_v1r0m0_20230426.xlsm	2023/04/26 12:27	Microsoft Excel マ...	63 KB
@出荷予定照会_v1r5m0_20241017.xlsm	2024/10/17 16:02	Microsoft Excel マ...	801 KB
@製造受注一覧_v1r1m0_20240913.xlsm	2024/09/13 11:31	Microsoft Excel マ...	101 KB
@送り状PCFAX_v1r1m0_20240912.xlsm	2024/09/12 16:50	Microsoft Excel マ...	590 KB
@送り状管理_v1r4m0_20240912.xlsm	2024/09/12 16:59	Microsoft Excel マ...	245 KB
@注文一覧_v1r2m0_20240913.xlsm	2024/09/13 13:38	Microsoft Excel マ...	103 KB
@電腦アプリ管理_v1r1m0_20240913.xlsm	2024/09/13 15:22	Microsoft Excel マ...	147 KB
@電腦工場ログイン状況_v1r1m0_20240913.xlsm	2024/09/13 15:09	Microsoft Excel マ...	47 KB
@日付指定納品書発行_v1r1m0_20240913.xlsm	2024/09/13 13:22	Microsoft Excel マ...	781 KB
@日報管理_v1r1m0_20240912.xlsm	2024/09/12 9:11	Microsoft Excel マ...	299 KB
@評価手配管理_v1r10m2_20250128.xlsm	2025/01/28 15:44	Microsoft Excel マ...	295 KB
@部品形材発注管理_v1r3m0_20240913.xlsm	2024/09/13 14:30	Microsoft Excel マ...	152 KB
@部品構成照会_v1r1m0_20240913.xlsm	2024/09/13 11:52	Microsoft Excel マ...	201 KB
@本社原価照会_v1r1m0_20240913.xlsm	2024/09/13 15:54	Microsoft Excel マ...	75 KB
@本社出荷伝票出力_v1r1m0_20240913.xlsm	2024/09/13 11:14	Microsoft Excel マ...	776 KB
BuhinKosei.accdb	2024/11/12 12:36	Microsoft Access ...	540 KB
Claim.accdb	2025/01/31 16:54	Microsoft Access ...	5,540 KB
ComBunrui.accdb	2025/01/08 12:37	Microsoft Access ...	604 KB
DennoLoginInfo.accdb	2025/01/24 11:03	Microsoft Access ...	496 KB
GenkaChk.accdb	2024/09/10 16:25	Microsoft Access ...	576 KB
HaisoRireki.accdb	2025/01/31 16:07	Microsoft Access ...	5,700 KB
HattyuInfo.accdb	2024/10/10 8:09	Microsoft Access ...	724 KB
JuchuUriage.accdb	2025/10/14 10:57	Microsoft Access ...	1,028 KB
KoteiKanri.accdb	2025/10/14 10:57	Microsoft Access ...	1,580 KB
MacroUseLog.accdb	2025/11/20 16:52	Microsoft Access ...	6,192 KB
MitsumoriKanri.accdb	2025/10/14 10:57	Microsoft Access ...	576 KB
TreeMenu.accdb	2026/03/07 18:21	Microsoft Access ...	468 KB
TreeMenu_64.exe	2026/03/07 19:47	アプリケーション	152 KB
TreeMenu_86.exe	2026/03/07 19:46	アプリケーション	153 KB

ユーザー端末デスクトップ

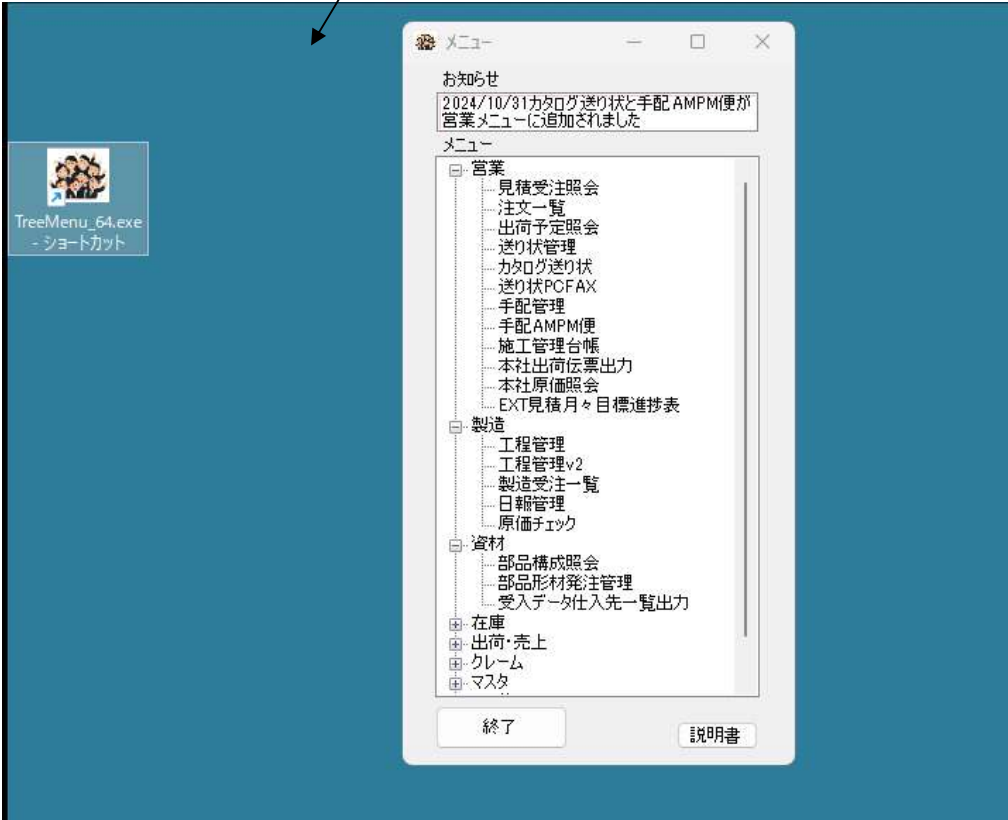

【メニューの説明】

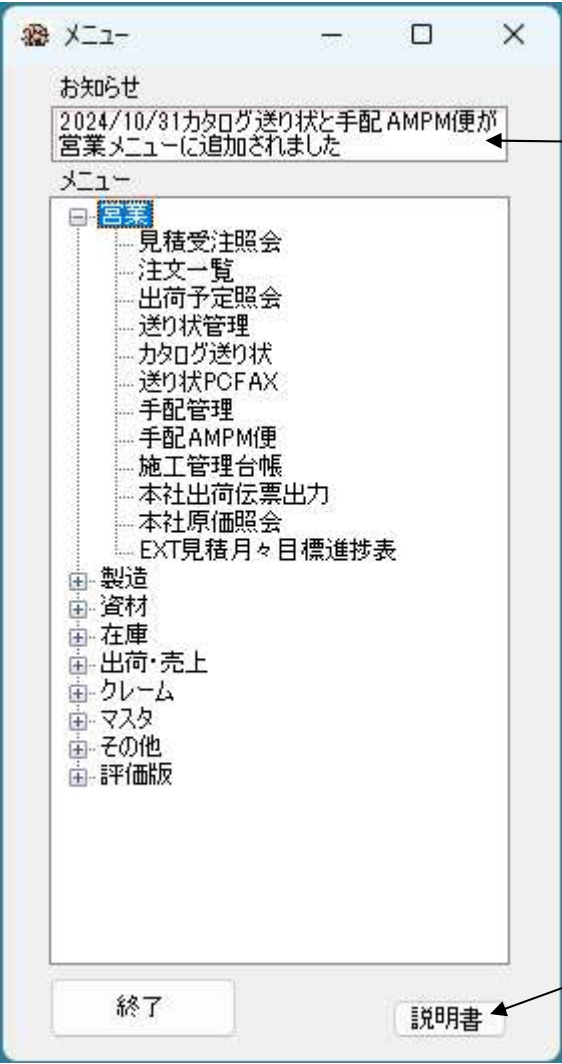

メニューの内容に追加や変更
があった場合に表示する

説明フォルダ内に格納し
た説明書 pdf

名前	更新日時	種類	サイズ
AWS製品マスタ保守の説明.pdf	2021/09/02 15:41	Foxit PDF Reader ...	760 KB
AWS電脳品目関連マスタ同期.pdf	2021/10/27 10:08	Foxit PDF Reader ...	559 KB
クレーム管理の説明.pdf	2021/06/04 13:43	Foxit PDF Reader ...	1,365 KB
クレーム分析の説明.pdf	2021/06/04 13:44	Foxit PDF Reader ...	540 KB
建材協賛金画面の説明.pdf	2024/06/27 14:28	Foxit PDF Reader ...	1,015 KB
見積受注照会の説明.pdf	2021/06/04 13:40	Foxit PDF Reader ...	837 KB
工程管理の説明.pdf	2021/06/17 14:36	Foxit PDF Reader ...	1,625 KB
売上集計の説明.pdf	2021/06/04 13:38	Foxit PDF Reader ...	966 KB
施工管理台帳の説明v2.pdf	2022/09/07 12:44	Foxit PDF Reader ...	858 KB
手配管理_業務モード・製造モードの説明.pdf	2022/03/17 11:56	Foxit PDF Reader ...	876 KB
手配管理の既知の問題.pdf	2022/05/11 15:12	Foxit PDF Reader ...	236 KB
手配管理の説明.pdf	2021/12/28 14:59	Foxit PDF Reader ...	1,078 KB
手配管理レイアウト変更と機能追加の説明.p...	2022/01/14 12:47	Foxit PDF Reader ...	696 KB
受注売上管理の説明.pdf	2021/06/04 13:46	Foxit PDF Reader ...	1,145 KB
出荷予定照会の機能追加について.pdf	2022/06/03 14:50	Foxit PDF Reader ...	841 KB
送り状管理画面の説明.pdf	2022/10/05 13:10	Foxit PDF Reader ...	1,044 KB
注文一覧の説明.pdf	2021/06/04 13:36	Foxit PDF Reader ...	804 KB
得意先別品目振替の説明.pdf	2021/07/27 8:42	Foxit PDF Reader ...	841 KB
日報管理の説明.pdf	2021/06/04 13:45	Foxit PDF Reader ...	1,692 KB
品目マスタクロス照会の説明.pdf	2021/06/04 13:42	Foxit PDF Reader ...	545 KB
品目マスタ照会画面の説明.pdf	2022/07/06 15:36	Foxit PDF Reader ...	432 KB
部品構成照会の説明.pdf	2021/11/15 11:46	Foxit PDF Reader ...	1,076 KB
量産品在庫一覧の説明.pdf	2022/04/11 14:18	Foxit PDF Reader ...	1,006 KB
量産品在庫残照会_機能追加.pdf	2021/06/04 13:38	Foxit PDF Reader ...	349 KB
量産品在庫残照会の説明.pdf	2021/06/04 13:39	Foxit PDF Reader ...	687 KB

【メニューの展開】

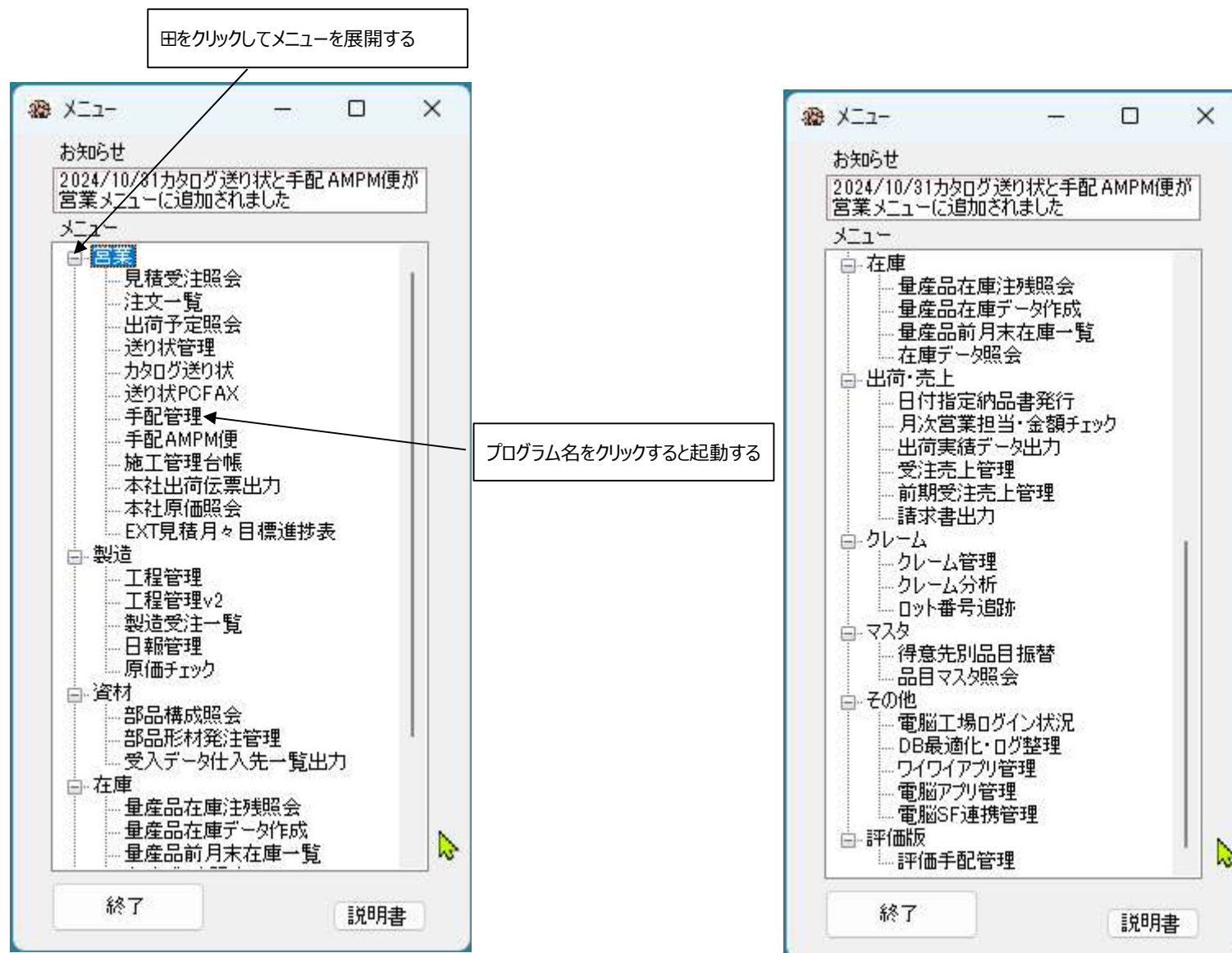

【treemenu 保守画面】・・お知らせやメニューの内容は同じフォルダにセットした treemenu 保守アプリからメンテナンスする。

A	B	D	E	F	G	H	I	K	L	M	N
1		終了		メニューツリー				お知らせ	再表示	パス	メニュー更新
2	処理	階層	分類	プログラム見出し	SEQ	処理	非表示	実施日		内容	
3		1 営業			100		1	2023/07/13		日付指定納品書発行が出荷・売上メニューに追加されました	
4		2 営業		見積受注照会	101	登録	1	2023/07/13		月次営業担当・金額チェックが出荷・売上メニューに追加されました	
5		2 営業		注文一覧	102	削除	1	2023/10/20		送り状PCFAXを営業メニューに移動しました	
6		2 営業		出荷予定照会	103		1	2024/08/21		請求書出力が出荷・売上メニューに追加されました	
7		2 営業		送り状管理	104		0	2024/10/31		カタログ送り状と手配AMPM便が営業メニューに追加されました	
8		2 営業		カタログ送り状	105						
9		2 営業		送り状PCFAX	106						
10		2 営業		手配管理	107						
11		2 営業		手配AMPM便	108						
12		2 営業		施工管理台帳	109						
13		2 営業		本社出荷伝票出力	110						
14		2 営業		本社原価照会	111						
15		2 営業		EXT見積月々目標進捗表	112						
16		1 製造			200						
17		2 製造		工程管理	202						
18		2 製造		工程管理v2	203						
19		2 製造		製造受注一覧	204						
20		2 製造		日報管理	205						
21		2 製造		原価チェック	206						
22		1 資材			300						
23		2 資材		部品構成照会	301						

不用意な更新を避けるため起動時は更新ボタンがグレーアウトしている。パスボタンをクリックして'0109'入力で更新可能になるメニューツリー、お知らせを同時に更新

新規・変更ともに'登録'セット

'0'表示する
'1'表示しない

メニューの並びをコントロールするSEQ

以上